

Especialización en
Administración
Bogotá

REGISTRO SNIES 53520

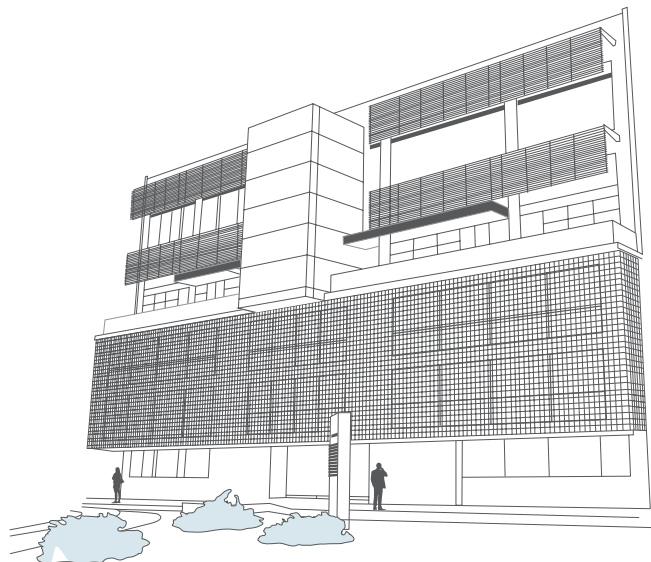

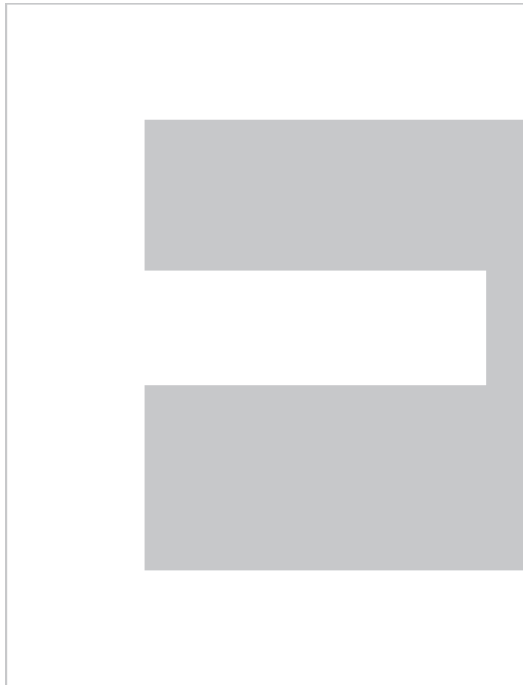

Especialización en
Administración
Bogotá



PRESENTACIÓN

Universidad EAFIT

Creada en 1960, EAFIT es una de las pocas universidades colombianas acreditadas institucionalmente por el Ministerio de Educación Nacional por su excelencia académica. En la actualidad se constituye en un importante referente en el área de management a nivel regional, nacional y continental por su permanente evolución y crecimiento a la vanguardia del desarrollo del entorno, lo cual se ve reflejado en el ofrecimiento de programas pioneros en Colombia, como Maestría en Administración (MBA), Doctorado en Administración (Ph.D.), Maestría en Negocios Internacionales (MIB).

En el año 2010, EAFIT celebró sus Bodas de Oro con la renovación de su Acreditación Institucional de Alta Calidad por ocho años (hasta el 2018), reconocimiento que no sólo toca a la Universidad en su conjunto, sino que también involucra a todos los pregrados y posgrados que son susceptibles de ser acreditados.

Escuela de Administración

La Escuela de Administración está conformada por seis departamentos Académicos dentro de los cuales se ofrecen en total seis pregrados, doce especializaciones, seis maestrías y un doctorado.

La Escuela tiene un alto reconocimiento en el proceso de formación de ejecutivos en programas de alta gerencia y ha sido reconocida por Eduniversal (2010) como una de las 1000 mejores escuelas de negocios a nivel mundial y una de las cinco mejores en Colombia.

Especialización en Administración

La Universidad EAFIT, desde hace algunos años, hace presencia en varias ciudades del país con el objetivo de lograr un mayor impacto en su tarea formativa y, por supuesto, aportar al crecimiento y desarrollo de las distintas regiones.

La Especialización en Administración se constituye como una respuesta ante la necesidad que tienen los profesionales de diversas áreas, de adquirir conocimientos administrativos que les permitan desarrollar habilidades y criterios gerenciales para tomar decisiones estratégicas en entornos competitivos.

La especialización conduce a la Maestría en Administración y se ofrece en las ciudades de Pereira, Armenia y Bogotá con los mismos estándares académicos y nivel de exigencia que el MBA en Medellín. Al iniciar con la especialización y continuar con el MBA, el profesional obtendrá dos títulos de posgrado y la preparación académica de un magíster egresado de EAFIT Medellín.

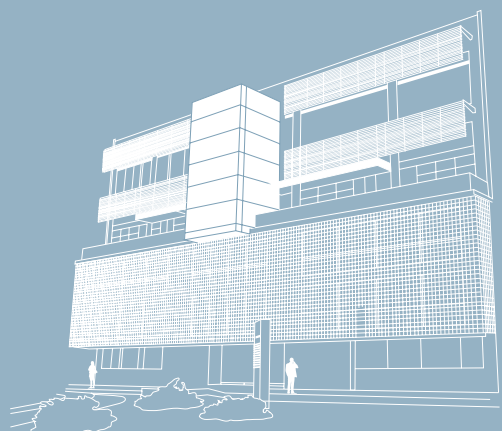



A quién va dirigido

Profesionales con experiencia en cargos de responsabilidad que se desempeñan o estén proyectando desempeñarse en cargos directivos y que necesitan estructurar conceptos organizados alrededor de los diferentes procesos y áreas de una organización, los cuales les permitan desarrollar habilidades y criterios gerenciales para tomar decisiones estratégicas en un entorno competitivo.

Título que otorga

Especialista en Administración

Modalidad

Presencial

Duración

1,5 años académicos, tres ciclos en los cuales se cursa una asignatura completa a la vez.

Ciclo Maestría en Administración para especialistas en Administración
7 meses académicos. Se cursa una asignatura completa a la vez.

Objetivos

Formar los profesionales encargados de liderar las empresas y organizaciones del país insertándolas de manera competitiva en el entorno internacional, teniendo en cuenta las particularidades y potencialidades locales, en la búsqueda del bienestar y desarrollo.

Con esta finalidad, los egresados de la especialización se caracterizan por combinar hábilmente su capacidad investigativa y creativa, con competencia para tomar decisiones y ejecutar las acciones correspondientes para lograr su completa y adecuada materialización. Los distingue su liderazgo organizacional, emprendimiento en iniciativas de mejoramiento o negocios y su criterio gerencial.

Horario

- Viernes: 6:30 p.m. a 9:30 p.m. y sábados: 8:00 a.m. a 01:00 p.m.

Perfil del egresado de la especialización en administración

Nuestros egresados son personas comprometidas con el desarrollo integral de la sociedad, competentes en la realización de empresa y en la labor que desempeñen en las organizaciones productivas. Actúan con una ética fundada en los valores de la responsabilidad social. Poseen amplios conocimientos en el saber y en la práctica Administrativa, particularmente, en áreas como las de Mercadeo, Finanzas, Operaciones, Gestión humana y estrategia.

Perfil del egresado de la maestría en administración

Nuestros egresados se destacan como profesionales con una visión global del mundo y un dominio del entorno estratégico: económico, social, político y cultural, apoyado en el desarrollo de habilidades gerenciales, en la manifestación de una actitud ética y de responsabilidad social en el desempeño de su trabajo, en el dominio del área administrativa propia de su conocimiento, y en una predisposición permanente por la investigación y la búsqueda del deber ser, que le permitan profundizar teórica y conceptualmente en los procesos de transformación del mundo que lo rodea.

Plan de estudios

El plan de estudios de la Especialización en Administración incluye tres ciclos, los cuales son ofrecidos de una manera coherente con los objetivos del Programa:

Código	Ciclo de Fundamentación	Créditos	Horas
OG1030	Matemáticas financieras	2	32
OG1031	Información financiera para la toma de decisiones	2	48
OG1032	Economía de la empresa	2	32
OG1033	Sistemas y tecnologías de información	2	32
OG1034	Estadística aplicada para los negocios	2	32
OG1035	Teoría administrativa y organizacional	2	32
	Créditos Ciclo 1	12	208

Código	Ciclo de Contextualización	Créditos	Horas
OG1036	Mercados internacionales	2	32
OG1037	Negociación internacional	1	24
OG1038	Contexto nacional e internacional de los negocios	2	32
OG1039	Principios de dirección	2	32
OG1040	Gerencia de mercadeo	2	32
	Créditos Ciclo 2	9	152

Código	Ciclo Gerencial	Créditos	Horas
OG1041	Gerencia de operaciones	2	32
OG1042	Gerencia financiera	2	32
OG1043	Gerencia del desarrollo humano	2	32
OG1044	Emprendimiento	1	24
OG1045	Ética y responsabilidad social empresarial	1	24
	Créditos Ciclo 3	8	144

	TOTAL	29	504
--	--------------	-----------	------------

Únicamente para la Especialización en Administración las asignaturas de 2 créditos equivalen a 3 UMES y las asignaturas de 1 crédito equivale a 2 UMES.

Maestría en Administración

El aspirante debe ser graduado (no mayor a 5 años) de la Especialización en Administración. Para optar por el título de Magíster en Administración, se homologan todas las asignaturas de la Especialización en Administración y debe cursar:

OG0742	Trabajo de grado	2	
OG0837	Desarrollo de Habilidades Gerenciales (Taller)	1	8
OG0621	Política de Empresas	3	32
OG0659	Metodología de la investigación	2	24
	Área de énfasis** (Finanzas, Mercadeo, Gestión de Proyectos, Negocios Internacionales y Desarrollo Humano)	14	168
	TOTAL	22	232

**El énfasis consta de 14 créditos que le permiten al estudiante profundizar sus conocimientos en un área específica. Se abrirá mínimo una línea de énfasis por cohorte.

La relación de créditos y UMES en la Maestría en Administración es 1 a 1.
UME: Unidad de matrícula en EAFIT

Especialización en Administración





Trabajo de grado

Al matricular Trabajo de grado el estudiante debe entregarlo en un plazo de un año con posibilidad de solicitar una prórroga por otro año más y deberá pagar la corrección final de su trabajo de grado a un corrector de estilo recomendado por la Universidad.

Se puede seleccionar una de las siguientes modalidades para desarrollar el Trabajo de grado:

- Elaboración y presentación de una investigación.
- Elaboración de un proyecto de investigación.
- Participación en un área académica de la Escuela.
- Vinculación a un grupo, una línea ó proyecto de investigación.
- Participación en un proyecto del Centro para la Innovación, Consultoría y Empresarismo (CICE).
- Elaboración y presentación de un artículo inédito que sea publicable.
- Elaboración de un caso empresarial real colombiano (requisito: asistir al taller de escritura de casos)
- Participación en proyectos con proyección social relacionados con organizaciones sin ánimo de lucro.



Cuerpo Docente

Andrés Mauricio Mora Cuartas

M.Sc. de la Administración, HEC Montreal -
Universidad EAFIT
Máster en Administración Financiera,
Universidad EAFIT
Jefe de Departamento de Finanzas,
Universidad EAFIT

Alfonso Vélez Rodríguez

Máster of Science in Business, University
of Illinois
Consultor del Centro de Innovación,
Consultoría y Emprendimiento-CICE de la
Universidad EAFIT.

Beatriz Uribe Ochoa

M.Sc. de la Administración, HEC Montreal –
Universidad EAFIT
Docente Universidad EAFIT

Carlos Andrés Cano Gamboa

Máster en Economía, Universidad de
Antioquia
Coordinador de competitividad y
productividad, Proantioquia

Carlos Jaime Buitrago Quintero

Máster en Administración, Universidad
EAFIT
Especialista en planeación y evaluación de
negocios, ISA

Diego Alonso Agudelo Rueda

PhD. Finanzas, Indiana University
Coordinador de la Maestría en Finanzas,
Universidad EAFIT

Francisco López Gallego

Ph.D. en Administración, ESADE-
Universidad Ramon Llull (Excellent cum laude)

Javier Pantoja Robayo

Candidato Ph.D. en Finanzas U.EAFIT–
HEC Montreal
Docente Universidad EAFIT

Jorge Iván Vélez Castiblanco

Máster of Arts Management Systems,
Universidad de Hull
Candidato Ph.D en Commerce and
Administration, Victoria University,
Wellington, Nueva Zelanda

José Fernando Acevedo Uribe

Máster en Administración, Universidad EAFIT
Jefe de la carrera Administración de
Negocios, Universidad EAFIT

Juan David Escobar Valencia

Máster en Administración, Universidad
EAFIT
Director del Centro de Pensamiento
Estratégico, Universidad EAFIT

Juan Felipe Mejía Mejía

Ph.D. en Economía, Universidad de
Hohenheim, Alemania
Jefe del Departamento de Economía,
Universidad EAFIT

Carlos Mario García Arango

Máster en Finanzas, Universidad EAFIT
Consultor financiero

Jorge Hernán Mesa Cano

Máster en Administración, Universidad
EAFIT
Director Empresarismo del CICE,
Universidad EAFIT

Leonardo Sánchez Garrido

M.Sc. de la Administración, HEC Montreal –
Universidad EAFIT
Jefe de Departamento de Contaduría,
Universidad EAFIT

María Andrea De Villa Correa

Máster en Administración, Universidad
EAFIT
Candidato a doctorado in Business
Administration, Cranfield University

María Paola Podestá Correa

M.Sc. de la Administración, HEC Montreal –
Universidad EAFIT
Directora académica del Centro para la
Innovación, Consultoría y Empresarismo (Cice)

Mario Enrique Vargas Saenz

Máster en Administración, Universidad
EAFIT
Ph.D. en Filosofía, Universitá Pontificia
Salesiana, Italia.
Director Universidad EAFIT Llanogrande

Óscar Eduardo Medina Arango

Máster en Negocios Internacionales,
European University, Bélgica
Máster en Sistemas de Información,
European University, Bélgica
Director de la Maestría en Administración
de la Universidad EAFIT
Gerente general del Fondo Mutuo de
Inversión de la Universidad EAFIT

Ricardo Delgado Restrepo

Máster en Administración, Universidad
EAFIT
Profesional financiero, EPM

Ricardo Uribe Marín

Máster en Ing. Industrial, Universidad de
los Andes
Jefe del Departamento de Organización y
Gerencia, Universidad EAFIT

Rodrigo Muñoz Grisales

Ph.D. en Filosofía, Universidad Pontificia
Bolivariana
Director del Doctorado en Administración,
Universidad EAFIT

Thomas Treutler

Ph.D. en Ciencias Naturales, Universidad
Leipzig, Alemania
Chief Executive Officer (CEO), Inpraxi
S.A.S/FlyClinic
Chief Technology Officer (CTO), Berkshire
Corporation

Yaromir Muñoz Molina

Ph.D. en Administración, HEC Montreal
Docente Universidad EAFIT

Forma de pago

La matrícula se puede pagar por comercio electrónico, mediante tarjeta de crédito o débito ingresando a la página www.eafit.edu.co, en la opción Servicios en Línea: Pagos Posgrado.

Igualmente puede solicitar el recibo de liquidación de matrícula en la sede de EAFIT en su ciudad o enviar una carta de autorización si su empresa va a realizar el pago total o parcial de su matrícula, firmada por el representante legal o persona autorizada para facturarle.

Otra opción posible es la de crédito ICETEX o mediante entidades financieras.

Para mayor información sobre formas de pago y alternativas de financiación, puede consultar en la dirección www.eafit.edu.co/admisiones y en la sección Calendario de actividades seleccionar Pago matrícula. Allí ingrese a la opción Alternativas de financiación. También puede dirigirse a la sección de Cartera, llamar al teléfono 4489500 o enviar un e-mail a cartera@eafit.edu.co.

Valor de la inversión

En EAFIT el valor de la matrícula se calcula de acuerdo al número de UMES (Unidad matriculada en EAFIT) que matricule.

El valor de la UME lo puede consultar a través de la Web:

<http://www.eafit.edu.co/admisiones/proceso-admisiones/posgrado/Paginas/tarifas.aspx>

Mayores informes

EAFIT Bogotá

Diana Rojas Salazar

Coordinadora Académica

Teléfono: +571 6114618 ext. 9231

e-mail: drojassa@eafit.edu.co

EAFIT Medellín

Óscar Eduardo Medina Arango

Director MBA

Diana Milena Arango Uribe

Coordinadora MBA y Especialización en Administración

e-mail: infomba@eafit.edu.co

Vanessa Agudelo Londoño

Asistente MBA

Teléfono: +574 261 95 00 ext. 9978

e-mail: esadministracion@eafit.edu.co

Línea de Atención al Usuario

+574 448 95 00

01 8000 515 900

www.eafit.edu.co/posgrados

Especialización en
Administración



Informes

Universidad EAFIT Campus Principal
Carrera 49 - 7 sur 50
Teléfono:(+574) 261 95 00
www.eafit.edu.co
Medellín | Colombia | Suramérica

EAFIT Bogotá
Carrera 16 93 - 46
Bogotá - Colombia
Teléfonos: (57) (1) 611 46 18
Fax: (+571) 623 01 26

