

Encuesta a Graduandos

INGENIERÍA MECÁNICA 2009-1

1. Aspectos Generales de la población encuestada

- Número de encuestados
- Encuestados según aspirante
- Ciudad de residencia
- Calidad atención recibida
- Índice calidad atención recibida

2. Evaluación del pregrado

- Calidad general del programa
- Pertinencia profesional del pensum
- Rigurosidad académica
- Grado de actualización con base en la bibliografía
- Nivel de exigencia académica
- Calidad del profesorado
- Personal docente
- Apoyo a los estudiantes
- Gestión administrativa
- Satisfacción general
- Satisfacción con la práctica
- Relación entre la práctica y la línea de énfasis
- Calificación de la bibliografía existente
- Evaluación características del pensum
- Formación ética y humana
- Fundamentación teórica
- Integración teórico práctica
- Principal beneficio de la práctica profesional
- Principal razón para volver a estudiar en la Universidad EAFIT

3. Desarrollo de competencias

- Competencias Instrumentales
- Competencias Interpersonales
- Competencias Sistémicas

4. Diez mejores profesores

5. Elección del pregrado

- Ciudad de procedencia
- Colegio de procedencia
- Conocimientos previos sobre el programa, objetivos y campo de acción
- Principal motivo para elegir el Pregrado

- Principal razón para elegir la Universidad EAFIT

6. Desempeño académico

- Motivos de transferencia externa
- Universidades de procedencia de las transferencias externas
- Duración promedio del pregrado

7. Aspectos laborales

- Canal de búsqueda de empleo
- Actividad económica

1. Aspectos Generales de la población encuestada

- Número de encuestados

Programa	Número			Edad Promedio	
	Femenino	Masculino	Total	Femenino	Masculino
Administración De Negocios	55	54	109	26	26
Ciencias Políticas	3		3	24	
Comunicación Social	3	2	5	25	26
Contaduría Pública	8	4	12	28	27
Derecho	9	4	13	26	27
Economía	10	9	19	25	26
Ingeniería Civil	4	6	10	25	28
Ingeniería De Diseño De Producto	10	9	19	25	27
Ingeniería De Procesos	6	4	10	25	25
Ingeniería De Producción	10	9	19	25	27
Ingeniería De Sistemas	3	16	19	26	28
Ingeniería Física	1	1	2	23	28
Ingeniería Mecánica		31	31		26
Ingeniería Matemática	2	4	6	25	26
Música	2	4	6	26	26
Negocios Internacionales	33	19	52	25	26
	159	176	335	25,26	26,44

- Encuestados según aspirante

PROGRAMAS	No.		
	Bachilleres	Reintegro	Otros
Administración De Negocios	83	12	29
Ciencias Políticas	4	1	1
Comunicación Social	9	2	6
Contaduría Pública	5	5	5
Derecho	7	3	2
Economía	7	1	2
Ingeniería Civil	6	1	5
Ingeniería De Diseño De Producto	17	1	7
Ingeniería De Procesos	19	7	1
Ingeniería De Producción	10	3	4
Ingeniería De Sistemas	29	3	7
Ingeniería Física	2		
Ingeniería Matemática	6		
Ingeniería Mecánica	18	2	5
Música	5		
Negocios Internacionales	52	8	12
	279	49	86

- **Ciudad de residencia**

Programa	Número					
	Medellín	Envigado	Rionegro	Sabaneta	Bogotá	Otros Valle De Aburra
Administración De Negocios	86	12	3		2	6
Ciencias Políticas	2	1				
Comunicación Social	5					
Contaduría Pública	10				1	1
Derecho	12	1				
Economía	15	2			1	1
Ingeniería Civil	8	1				1
Ingeniería De Diseño De Producto	17	2				
Ingeniería De Procesos	8	1				1
Ingeniería De Producción	14	4				1
Ingeniería De Sistemas	15	2		1		1
Ingeniería Física	2					
Ingeniería Mecánica	22	4		1	1	3
Ingeniería Matemática	3					3
Música	5					1
Negocios Internacionales	43	6				3
	267	36	3	2	5	22

- **Calidad atención recibida**

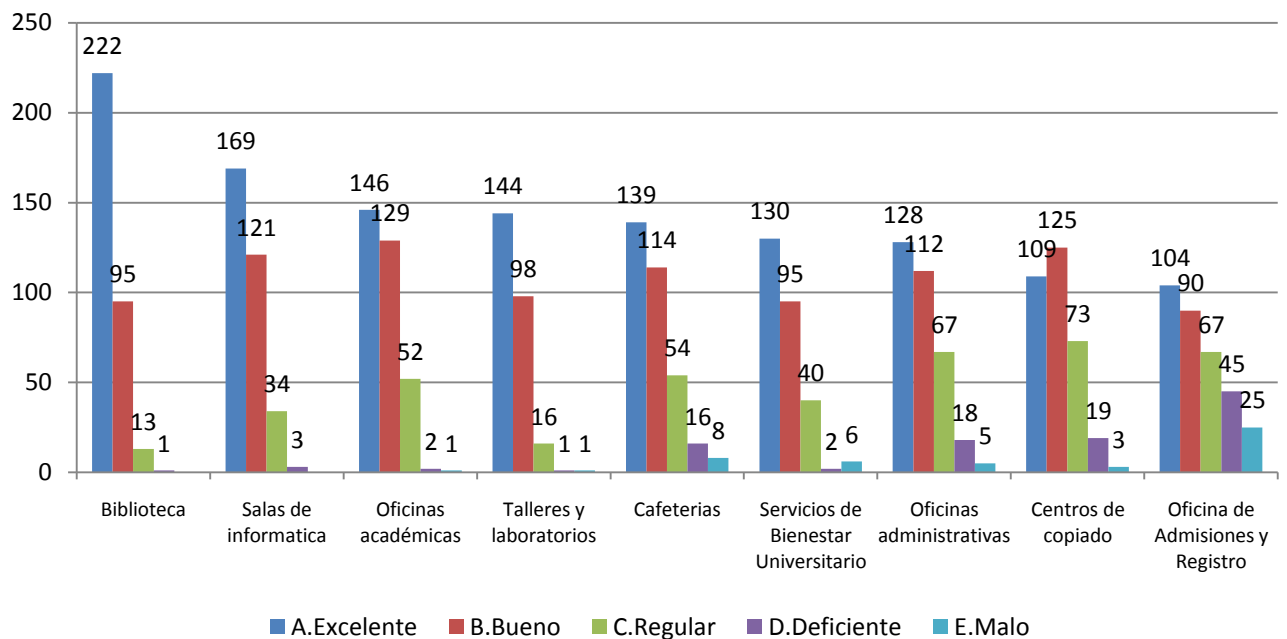

- **Índice calidad atención recibida**

	Puntaje	Índice
Biblioteca	538	17,64
Salas de informática	456	14,95
Oficinas académicas	417	13,67
Talleres y laboratorios	383	12,56
Cafeterías	360	11,80
Servicios de Bienestar Universitario	341	11,18
Oficinas administrativas	340	11,15
Centros de copiado	318	10,43
Oficina de Admisiones y Registro	203	6,66
	3356	110,03

2. Evaluación del pregrado

- **Calidad general del programa**

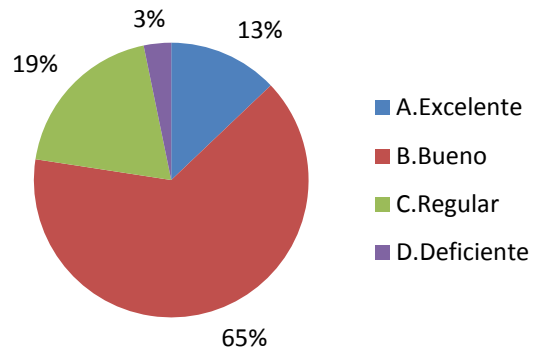

- **Pertinencia profesional del pensum**

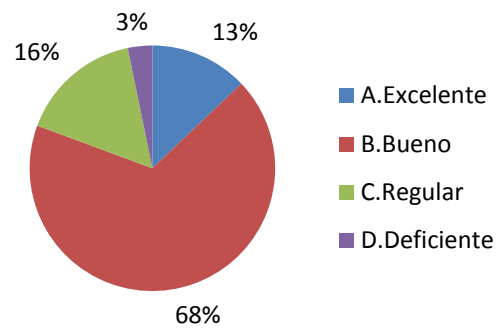

- **Rigurosidad académica**

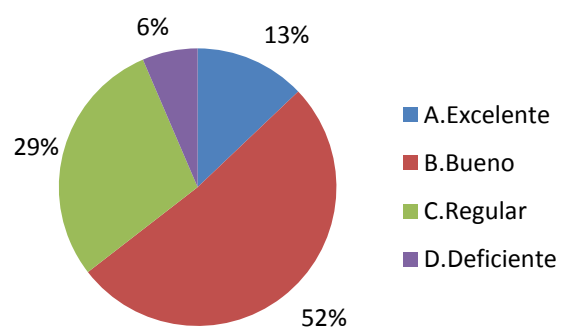

- **Grado de actualización con base en la bibliografía**

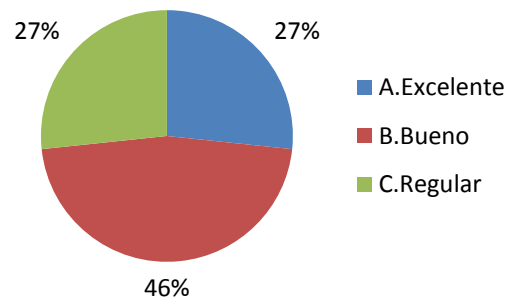

- **Nivel de exigencia académica**

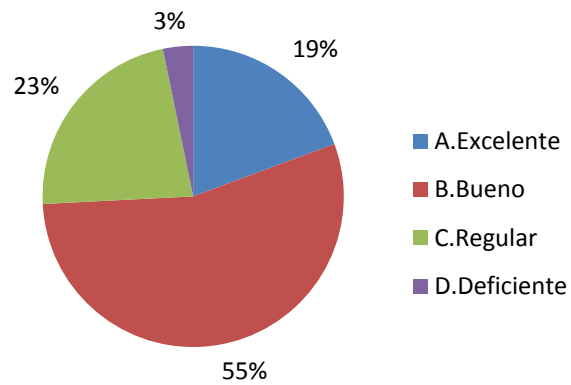

- **Calidad del profesorado**

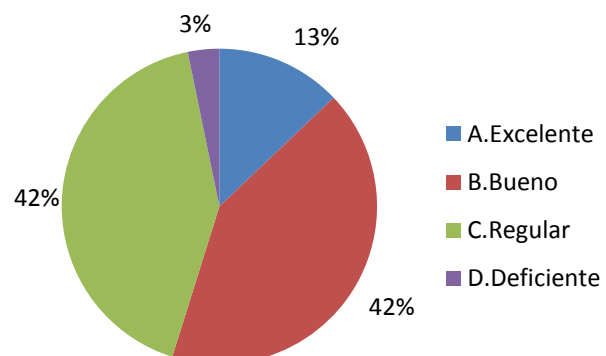

• **Personal docente**

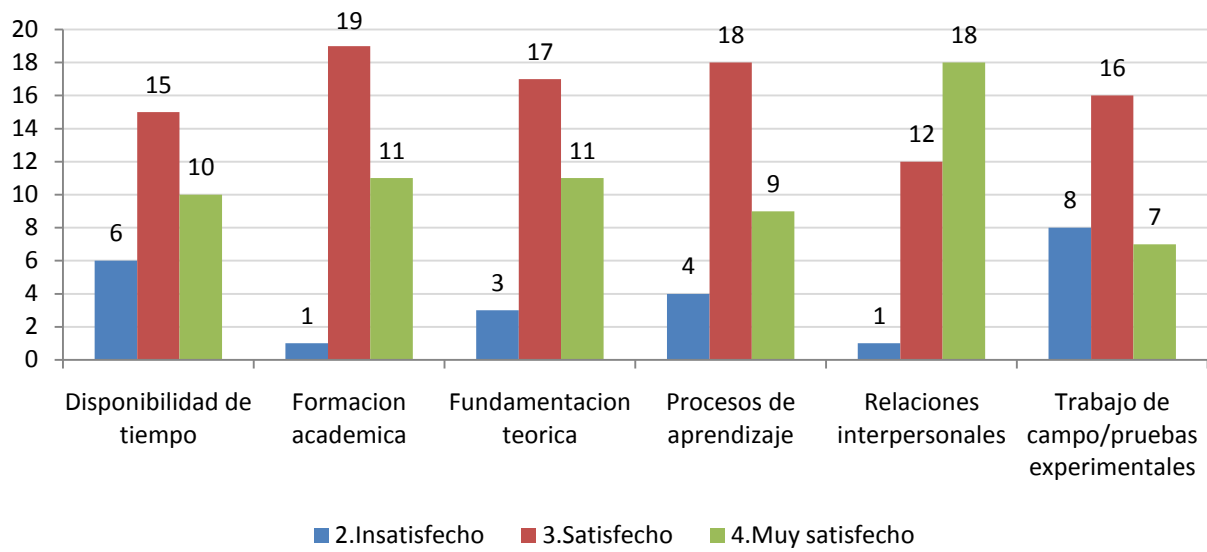

• **Apoyo a los estudiantes**

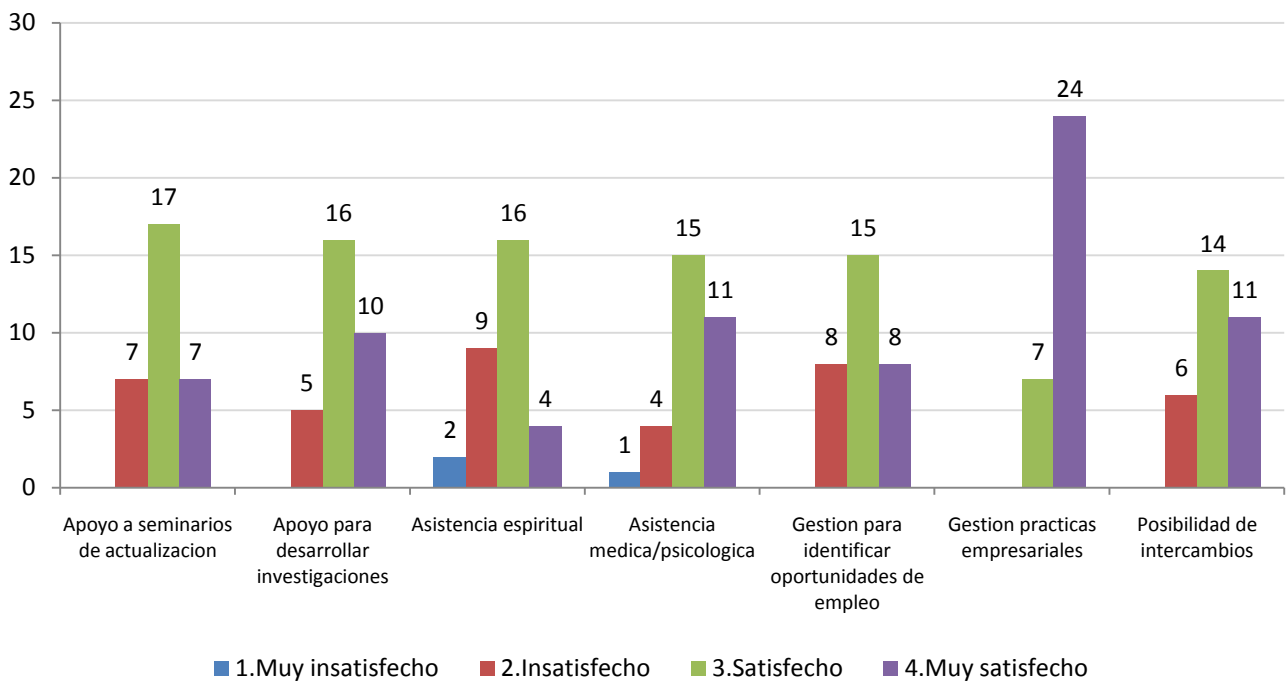

- **Gestión administrativa**

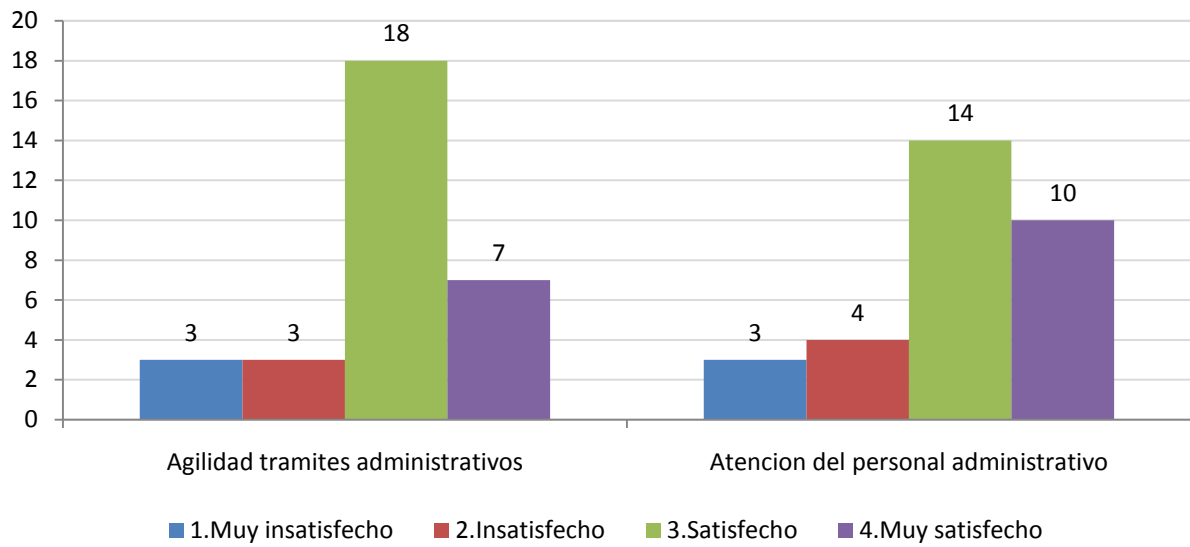

- **Satisfacción general**

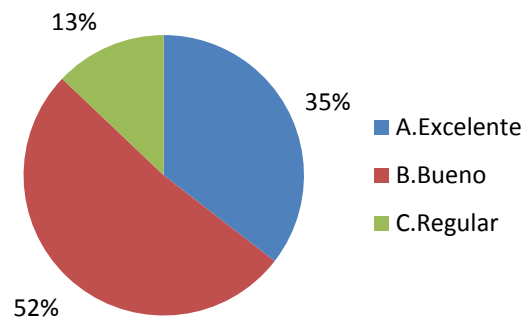

- **Satisfacción con la práctica**

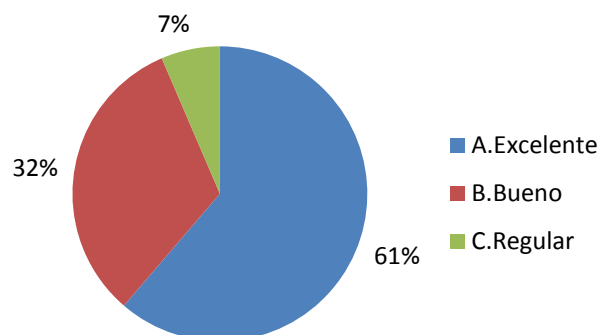

- **Relación entre la práctica y la línea de énfasis**

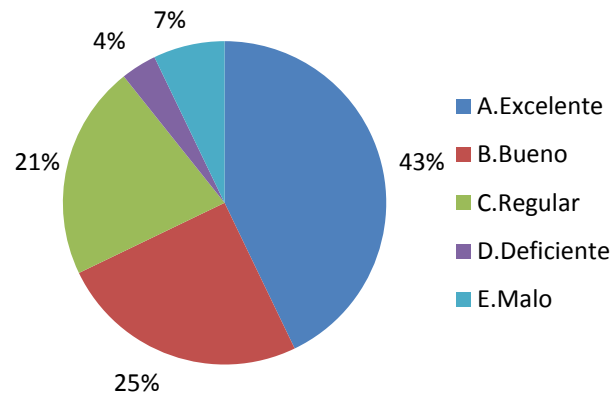

- **Calificación de la bibliografía existente**

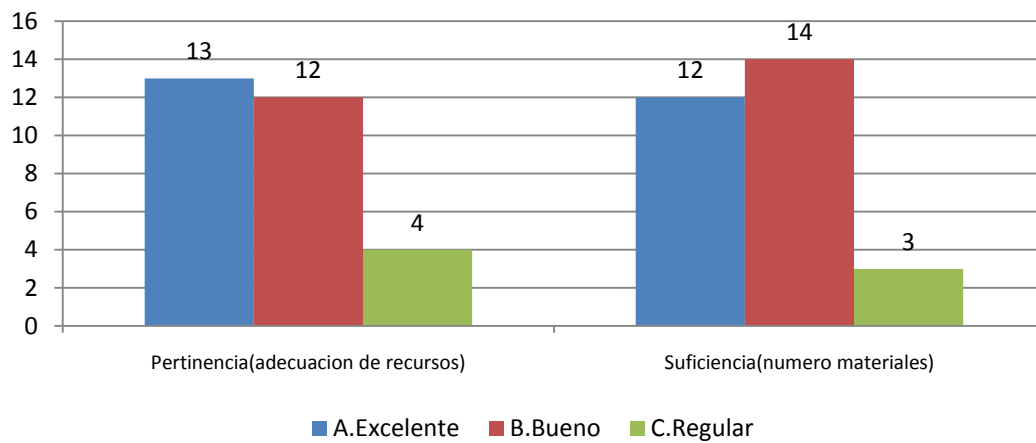

- **Evaluación características del pensum**

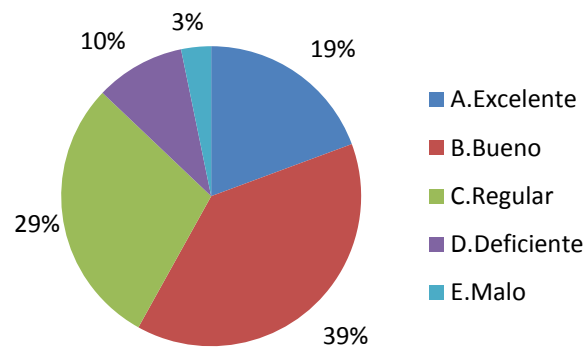

- **Formación Ética y Humana**

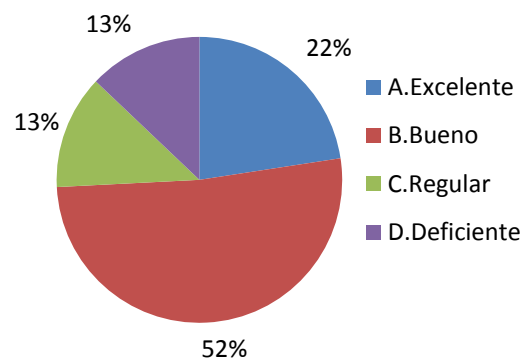

- **Fundamentación Teórica**

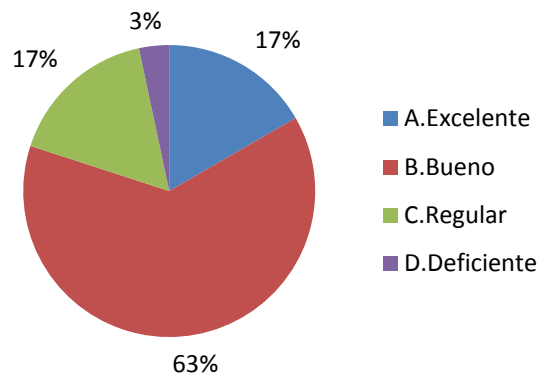

- **Integración Teórico Práctica**

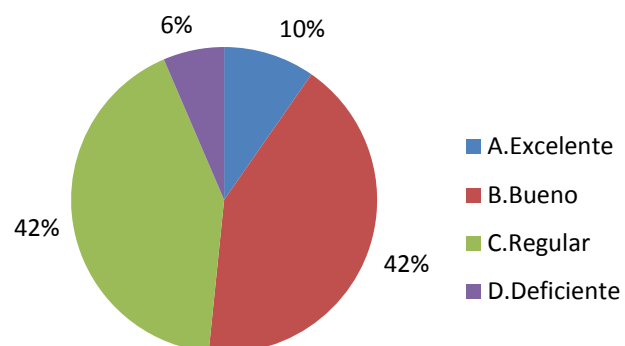

- **Principal beneficio de la práctica profesional**

Respuesta	No.	%
Personal (siente haber crecido en su desarrollo individual)	15	48
Académico e investigativo (mejoró el conocimiento de áreas profesionales de su carrera)	9	29
Obtuvo vinculación laboral (continuó trabajando luego de la práctica)	6	19
Mejoramiento de su bilingüismo	1	3
	31	100

- **Principal razón para volver a estudiar en la Universidad EAFIT**

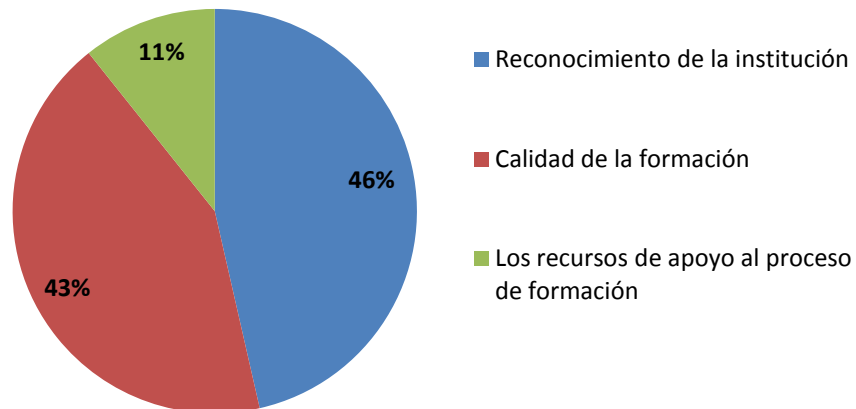

3. Desarrollo de competencias

- **Competencias Instrumentales**

	1.Muy insatisfecho	2.Insatisfecho	3.Satisfecho	4.Muy satisfecho
Buscar, analizar, administrar y compartir información		1	9	21
Crear, investigar y adoptar tecnología		5	13	13
Diseñar e implementar soluciones con el apoyo de tecnología		3	15	13
Utilizar herramientas informáticas básicas (procesadores de texto, hojas de cálculo, correo electrónico, etc.)		1	6	24

- **Competencias Interpersonales**

	1.Muy insatisfecho	2.Insatisfecho	3.Satisfecho	4.Muy satisfecho
Aceptar las diferencias y trabajar en contexto multiculturales		1	12	18
Asumir una cultura de convivencia		2	8	21
Comunicarse oralmente con claridad		3	12	16
Exponer las ideas por medios escritos		3	19	9
Identificar y utilizar símbolos para comunicarse (lenguaje icónico, lenguaje no verbal, etc)	2	3	17	9
Persuadir y convencer a sus interlocutores		2	18	11

- **Competencias Sistémicas**

	1.Muy insatisfecho	2.Insatisfecho	3.Satisfecho	4.Muy satisfecho
Aprender y mantenerse actualizado		3	10	18
Asumir responsabilidades y tomar decisiones		1	9	21
Capacidad de abstracción análisis y síntesis		2	15	14
Comprender la realidad que lo rodea		1	14	16
Identificar, plantear y resolver problemas		1	16	14
Ser creativo e innovador			11	20

4. Diez mejores profesores

Profesor	Puntaje
Elkin Arcesio Gomez Salazar	37
Alberto Rodriguez Garcia	23
Leonardo Alberto Bonil Reina	22
Jaime Leon Mesias Viveros	17
Juan Ignacio Gutierrez Hoyos	16
Luis Santiago Paris Londono	16
Luis Alberto Mora Gutierrez	12
Jaime Leonardo Barbosa Perez	12
Fabio Antonio Pineda Botero	10
Jose Fernando Salazar Vargas	10

5. Elección del pregrado

- **Ciudad de procedencia**

Respuesta	Número
Medellin	188
Envigado	41
Sabaneta	16
Itagüí	13
Rionegro	6
Cartagena	5
Montelibano	5
Armenia	4
La estrella	4
Manizales	4
Otros	49
	335

- **Colegio de procedencia**

Respuesta	Número
Colegio San Ignacio De Loyola	16
Colegio Colombo Británico	15
Colegio San Jose De Las Vegas	15
Colegio De San Jose	13
Colegio Marymount	12
Colegio Alemán	11
Colegio Corazonista	11
Colegio Montessori	11
Colegio Benedictino De Santa Maria	9
Colegio De La Compañía De Maria	9
Otros	213
	335

- **Conocimientos previos sobre el programa, objetivos y campo de acción**

	Sin Información	1	2	3	4	5
Administración De Negocios		1	6	25	52	25
Ciencias Políticas	1			1		1
Comunicación Social		1		3		1
Contaduría Pública	1		1	5	5	
Derecho			2	4	6	1
Economía		2		5	9	3
Ingeniería Civil	1		1		6	2
Ingeniería De Diseño De Producto		1	1	6	9	2
Ingeniería De Procesos			1	3	6	
Ingeniería De Producción		2	3	6	6	2
Ingeniería De Sistemas	1		1	10	5	2
Ingeniería Física	1					1
Ingeniería Mecánica	1	1	2	16	9	2
Ingeniería Matemática			1	1	1	
Música				2	2	2
Negocios Internacionales	1	1	6	19	17	8
	7	9	25	106	133	52

- **Principal motivo para elegir el Pregrado**

Respuesta	Número
Sus habilidades y destrezas	15
Su vocación	11
La familia	2
Ninguno en particular	2
La asesoría de las instituciones que visitaron el colegio	1
	31

- **Principal razón para elegir la Universidad EAFIT**

Respuesta	Número
Prestigio de la Universidad	22
Recomendaciones familiares	4
Posibilidades laborales al graduarse	3
Buena dotación de recursos tecnológicos y pedagógicos	1
Programa exclusivo de EAFIT	1
	31

6. Desempeño académico

- **Motivos de transferencia externa**

Respuesta	Número
Escuela De Ingeniería De Antioquia	6
Universidad De Medellín	4
Politecnico Colombiano "Jaime Isaza Cadavid"-Medellin	2
Universidad De Antioquia-Medellin	2
Universidad Pontificia Bolivariana-Medellin	2
Fundacion Universitaria "Maria Cano"	1
Pontificia Universidad Javeriana-Bogotá D.C.	1
Universidad De San Buenaventura-Medellin	1
	19

- **Universidades de procedencia de las transferencias externas**

Respuesta	Número
Buena calidad académica del programa	11
Prestigio de la Institución	6
Buena dotación de laboratorios, biblioteca y otros recursos	1
Mejores posibilidades laborales al graduarse	1
	19

- **Duración promedio del pregrado**

Programa	Promedio
Administración De Negocios	12,42
Ciencias Políticas	9,33
Comunicación Social	9,20
Contaduría Pública	12,08
Derecho	13,31
Economía	11,26
Ingeniería Civil	15,00
Ingeniería De Diseño De Producto	12,58
Ingeniería De Procesos	12,10
Ingeniería De Producción	13,58
Ingeniería De Sistemas	14,32
Ingeniería Física	11,00
Ingeniería Mecánica	13,29
Ingeniería Matemática	11,33
Música	11,33
Negocios Internacionales	12,10

7. Aspectos laborales

- **Canal de búsqueda de empleo**

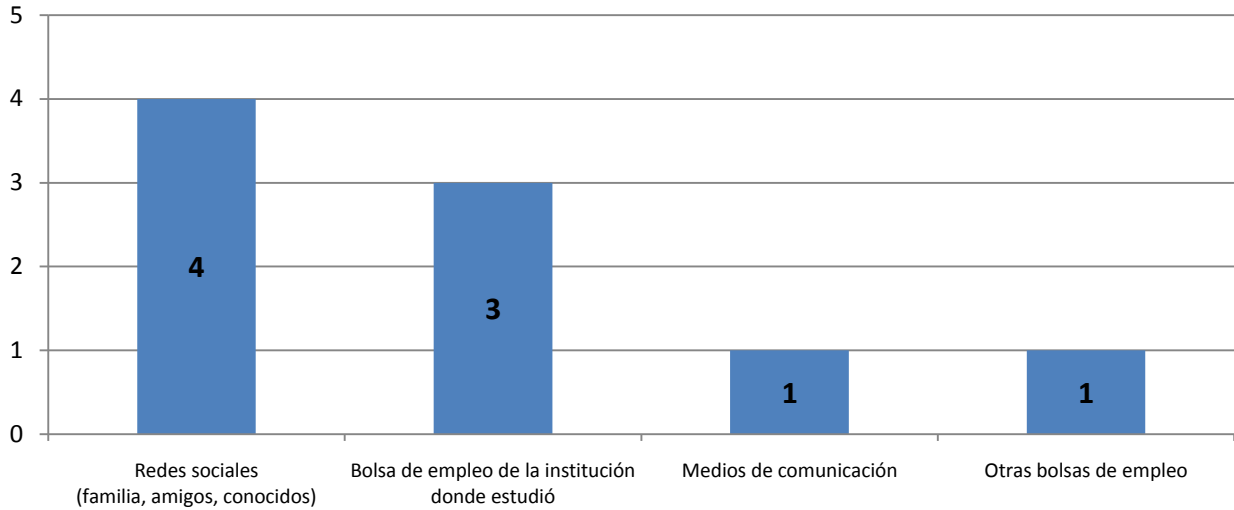

- **Actividad económica**

Actividad Económica	No.
Industrias Manufactureras	6
Comercio, Reparación de Automotores, Motocicletas, Efectos Personales y Enseres	2
Suma	8