

Encuesta a Graduandos
ADMINISTRACIÓN DE NEGOCIOS 2009-2

1. Aspectos Generales de la población encuestada

- Número de encuestados
- Encuestados según aspirante
- Ciudad de residencia
- Calidad atención recibida
- Índice calidad atención recibida

2. Evaluación del pregrado

- Calidad general del programa
- Pertinencia profesional del pensum
- Rigurosidad académica
- Grado de actualización con base en la bibliografía
- Nivel de exigencia académica
- Calidad del profesorado
- Personal docente
- Apoyo a los estudiantes
- Gestión administrativa
- Satisfacción general
- Satisfacción con la práctica
- Relación entre la práctica y la línea de énfasis
- Calificación de la bibliografía existente
- Evaluación características del pensum
- Formación ética y humana
- Fundamentación teórica
- Integración teórico práctica
- Principal beneficio de la práctica profesional
- Principal razón para volver a estudiar en la Universidad EAFIT

3. Desarrollo de competencias

- Competencias Instrumentales
- Competencias Interpersonales
- Competencias Sistémicas

4. Diez mejores profesores

5. Elección del pregrado

- Ciudad de procedencia
- Colegio de procedencia
- Conocimientos previos sobre el programa, objetivos y campo de acción

- Principal motivo para elegir el Pregrado
- Principal razón para elegir la Universidad EAFIT

6. Desempeño académico

- Motivos de transferencia externa
- Universidades de procedencia de las transferencias externas
- Duración promedio del pregrado

7. Aspectos laborales

- Canal de búsqueda de empleo
- Actividad económica

1. Aspectos Generales de la población encuestada

- Número de encuestados

Programas	No.			Edad Promedio	
	Femenino	Masculino	Total	Femenino	Masculino
ADMINISTRACIÓN DE NEGOCIOS	59	50	109	25	26
CIENCIAS POLÍTICAS	1	4	5	22	25
COMUNICACIÓN SOCIAL	12	3	15	24	24
CONTADURÍA PÚBLICA	7	2	9	27	31
DERECHO	6	4	10	26	26
ECONOMÍA	3	6	9	24	26
INGENIERÍA CIVIL	7	4	11	28	27
INGENIERÍA DE DISEÑO DE PRODUCTO	13	7	20	26	26
INGENIERÍA DE PROCESOS	12	8	20	25	25
INGENIERÍA DE PRODUCCIÓN	6	7	13	25	25
INGENIERÍA DE SISTEMAS	13	24	37	25	28
INGENIERÍA FÍSICA		2	2		24
INGENIERÍA MECÁNICA	6	16	22	26	26
INGENIERÍA MATEMÁTICA	6	1	7	24	23
MÚSICA	2	3	5	25	24
NEGOCIOS INTERNACIONALES	33	27	60	25	25
	186	168	354	25,11	25,73

- Encuestados según aspirante

PROGRAMAS	No.		
	Bachilleres	Reintegro	Otros
ADMINISTRACIÓN DE NEGOCIOS	83	12	29
CIENCIAS POLÍTICAS	4	1	1
COMUNICACIÓN SOCIAL	9	2	6
CONTADURÍA PÚBLICA	5	5	5
DERECHO	7	3	2
ECONOMÍA	7	1	2
INGENIERÍA CIVIL	6	1	5
INGENIERÍA DE DISEÑO DE PRODUCTO	17	1	7
INGENIERÍA DE PROCESOS	19	7	1
INGENIERÍA DE PRODUCCIÓN	10	3	4
INGENIERÍA DE SISTEMAS	29	3	7
INGENIERÍA FÍSICA	2		
INGENIERÍA MATEMÁTICA	6		
INGENIERÍA MECÁNICA	18	2	5
MÚSICA	5		
NEGOCIOS INTERNACIONALES	52	8	12
	279	49	86

• Ciudad de residencia

Programas	No.					
	Medellin	Envigado	Rionegro	Sabaneta	Bogotá	Otros Valle Aburra
ADMINISTRACIÓN DE NEGOCIOS	84	17			4	4
CIENCIAS POLÍTICAS	5					
COMUNICACIÓN SOCIAL	12	2			1	
CONTADURÍA PÚBLICA	5	3				1
DERECHO	9					1
ECONOMÍA	7	1			1	
INGENIERÍA CIVIL	7	3		1		
INGENIERÍA DE DISEÑO DE PRODUCTO	15	3	1			1
INGENIERÍA DE PROCESOS	16	3				1
INGENIERÍA DE PRODUCCIÓN	9	3				1
INGENIERÍA DE SISTEMAS	25	6				6
INGENIERÍA FÍSICA	2					
INGENIERÍA MECÁNICA	16	3		1		2
INGENIERÍA MATEMÁTICA	3	2				2
MÚSICA	4	1				
NEGOCIOS INTERNACIONALES	50	6		1	1	2
	269	53	1	3	7	21

• Calidad atención recibida

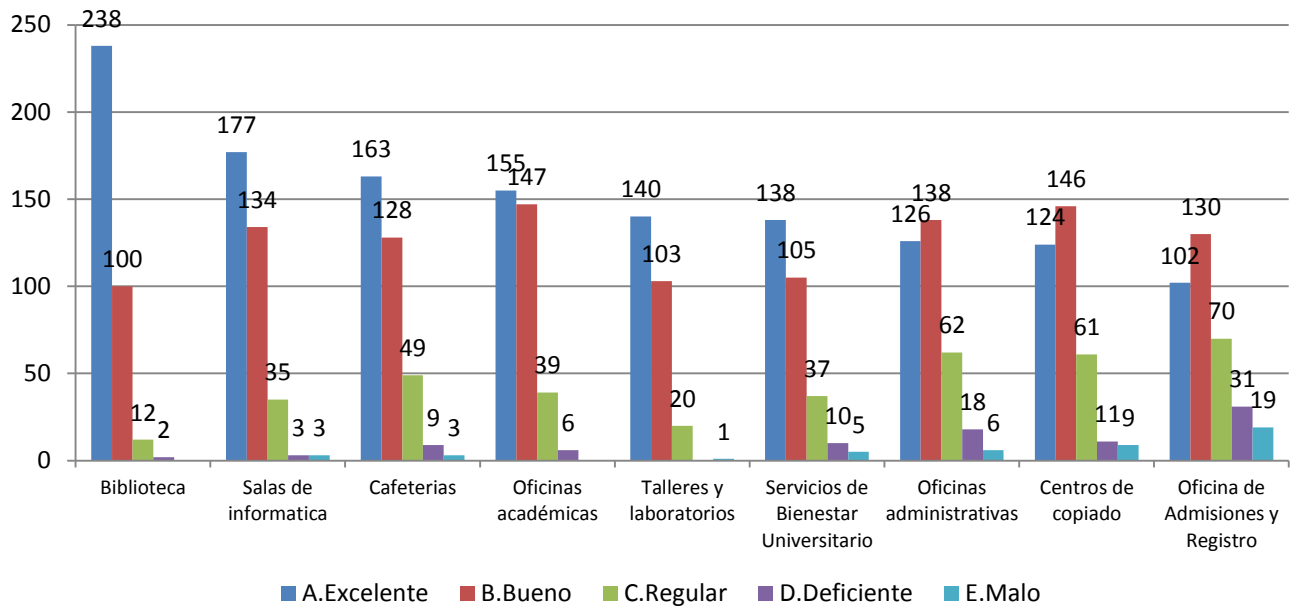

- Índice calidad atención recibida

Servicio	Puntaje	Índice
Biblioteca	595	15,61
Salas de informática	499	13,09
Oficinas académicas	466	12,22
Cafeterías	457	11,99
Talleres y laboratorios	391	10,26
Centros de copiado	380	9,97
Servicios de Bienestar Universitario	377	9,89
Oficinas administrativas	374	9,81
Oficina de Admisiones y Registro	273	7,16
	3.812	100

2. Evaluación del pregrado

- Calidad general del programa

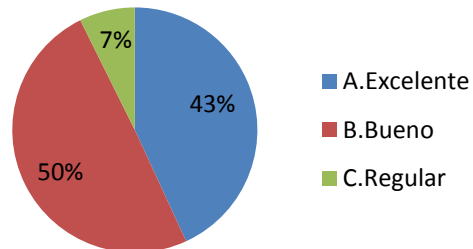

- Pertinencia profesional del pensum

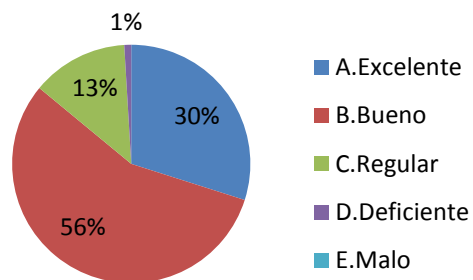

- Rigurosidad académica

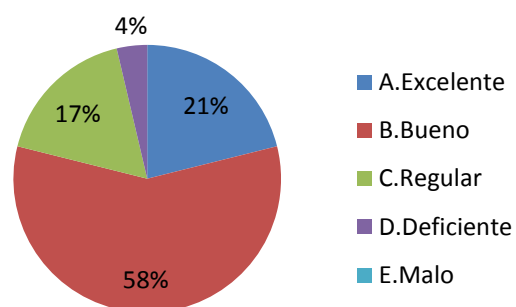

• Grado de actualización con base en la bibliografía

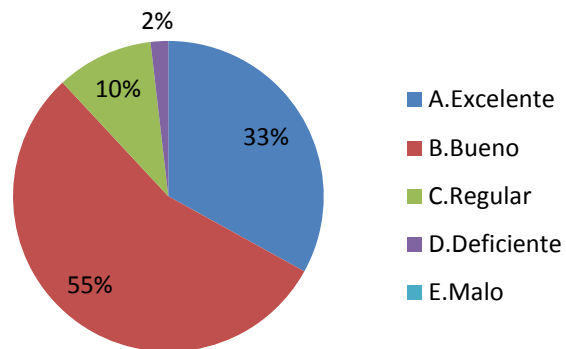

• Nivel de exigencia académica

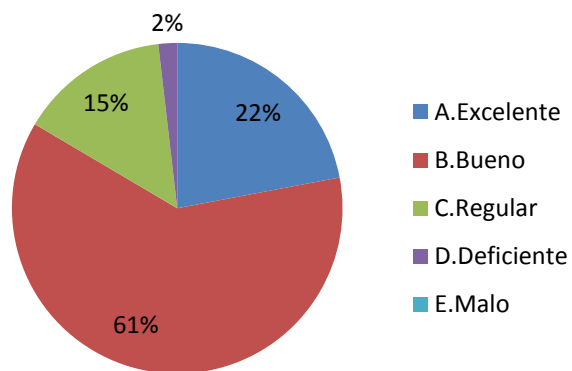

• Calidad del profesorado

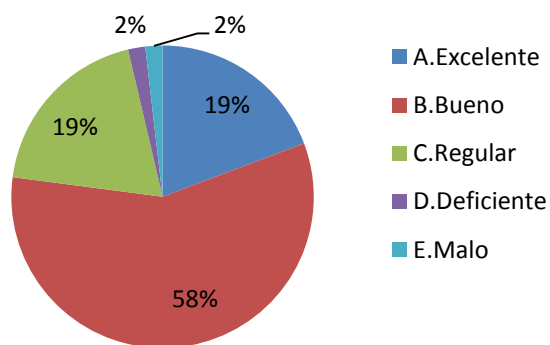

• Personal docente

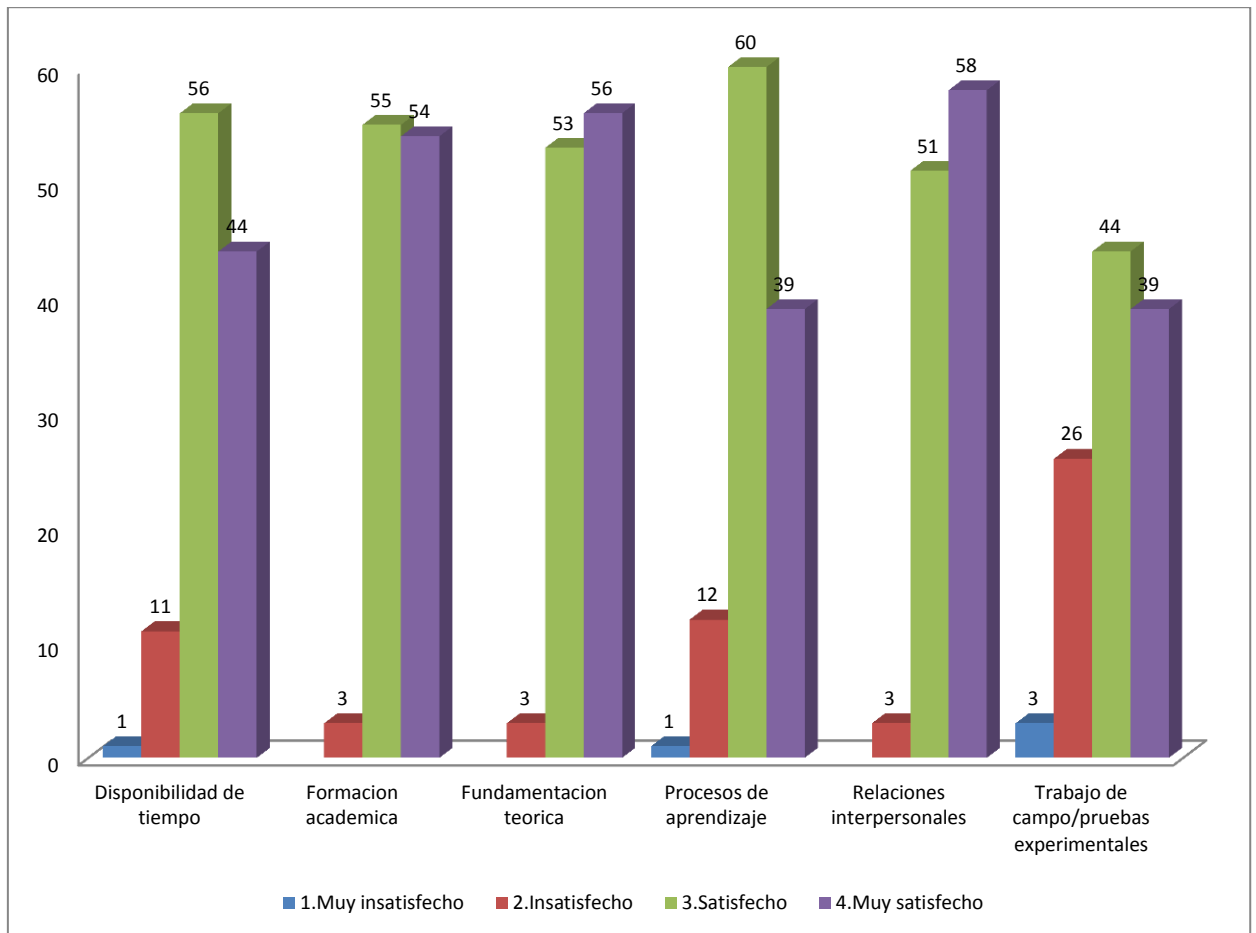

• Apoyo a los estudiantes

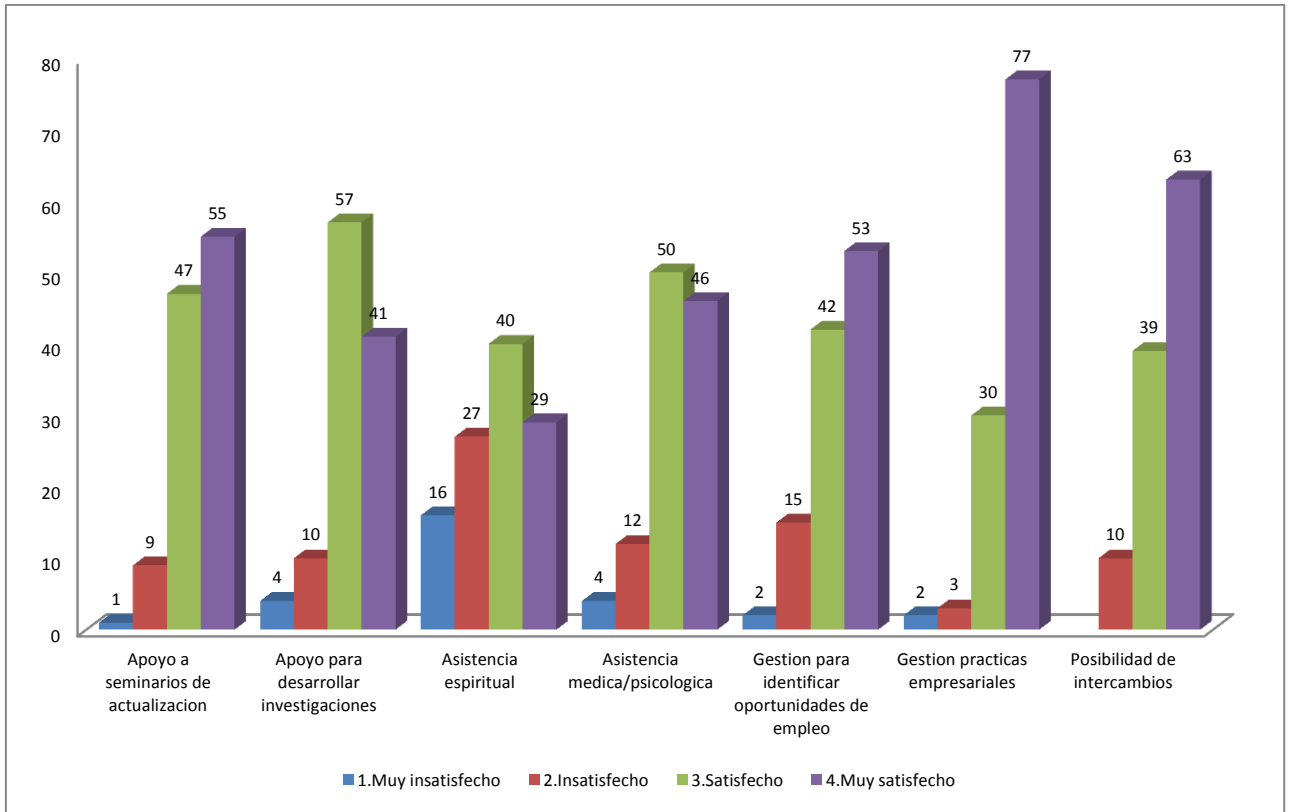

• Gestión administrativa

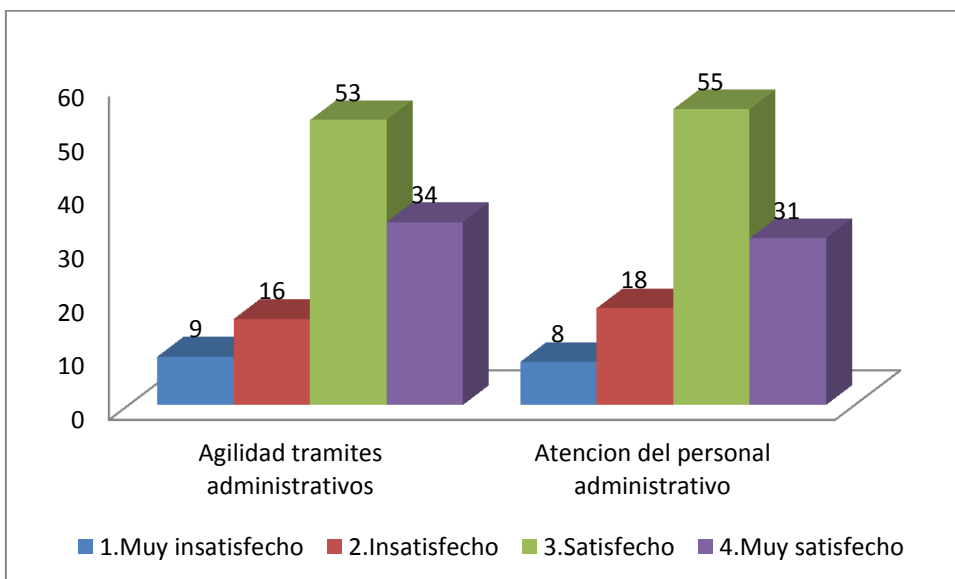

• Satisfacción general

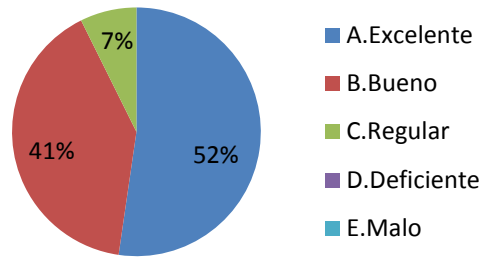

• Satisfacción con la práctica

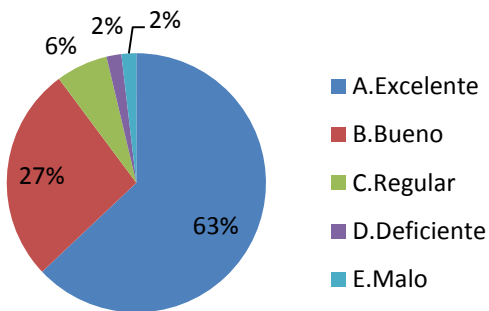

• Relación entre la práctica y la línea de énfasis

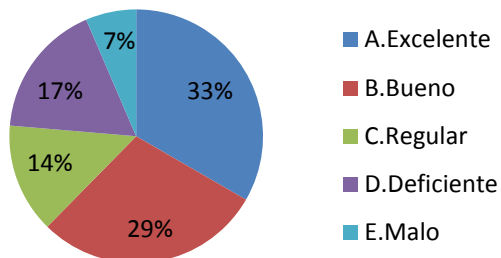

• Calificación de la bibliografía existente

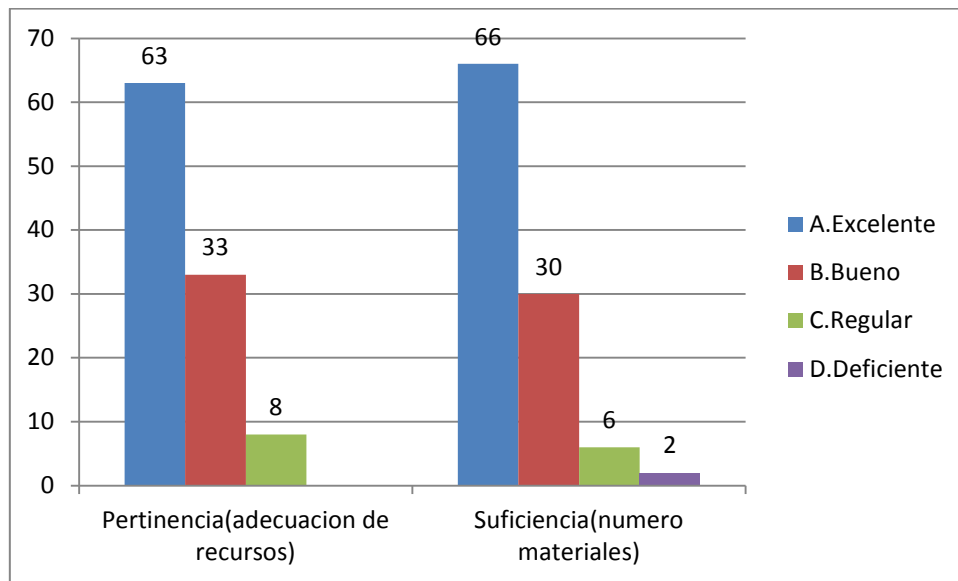

• Evaluación características del pensum

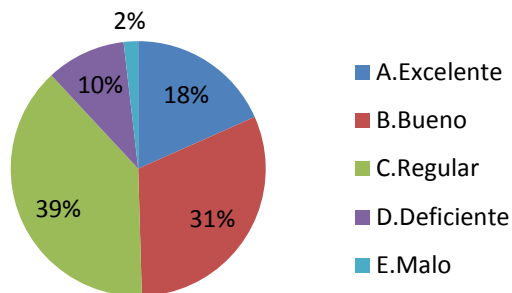

• Formación ética y humana

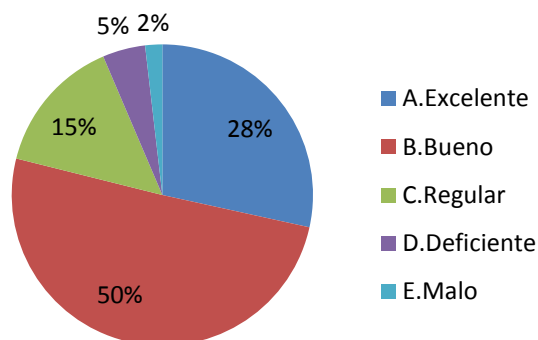

- Fundamentación teórica

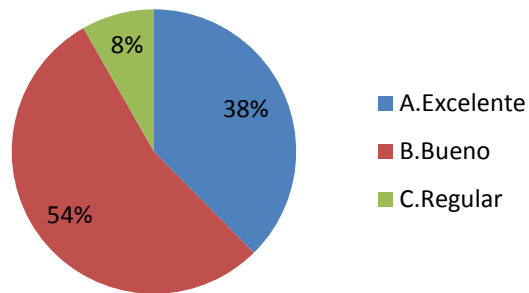

- Integración teórico práctica

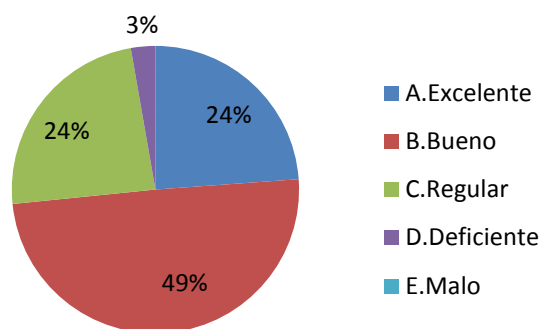

- Principal beneficio de la práctica profesional

	No.	%
Personal (siente haber crecido en su desarrollo individual)	46	44%
Obtuvo vinculación laboral (continuó trabajando luego de la práctica)	35	26%
Académico e investigativo (mejoró el conocimiento de áreas profesionales de su carrera)	21	21%
Empresarial (contribuyó al desarrollo de su empresa familiar o personal)	8	5%
Mejoramiento de su bilingüismo	2	3%
	112	

Principal razón para volver a estudiar en la Universidad EAFIT

	No.	%
Calidad de la formación	60	55,05%
Reconocimiento de la institución	35	32,11%
Los recursos de apoyo al proceso de formación	5	4,59%
Calidad de los profesores	3	2,75%
Fundamentación para crear empresa	3	2,75%
Posibilidad de encontrar empleo rápidamente	2	1,83%
Otras	1	0,92%
	109	

3. Desarrollo de competencias

- Competencias Instrumentales

	1.Muy insatisfecho	2.Insatisfecho	3.Satisfecho	4.Muy satisfecho
Buscar, analizar, administrar y compartir información		3	34	72
Crear, investigar y adoptar tecnología	2	10	50	47
Diseñar e implementar soluciones con el apoyo de tecnología	2	9	53	45
Utilizar herramientas informáticas básicas (procesadores de texto, hojas de cálculo, correo electrónico, etc.)	1	6	27	75

- Competencias Interpersonales

	1.Muy insatisfecho	2.Insatisfecho	3.Satisfecho	4.Muy satisfecho
Aceptar las diferencias y trabajar en contexto multiculturales		1	35	73
Asumir una cultura de convivencia		1	25	83
Comunicarse oralmente con claridad		5	44	60
Exponer las ideas por medios escritos		2	40	67
Identificar y utilizar símbolos para comunicarse (lenguaje icónico, lenguaje no verbal, etc)		8	60	41
Persuadir y convencer a sus interlocutores		3	55	51

- Competencias Sistémicas

	1.Muy insatisfecho	2.Insatisfecho	3.Satisfecho	4.Muy satisfecho
Aprender y mantenerse actualizado		4	36	69
Asumir responsabilidades y tomar decisiones		1	24	84
Capacidad de abstracción análisis y síntesis	1	2	47	59
Comprender la realidad que lo rodea			29	80
Identificar, plantear y resolver problemas	1		36	72
Ser creativo e innovador	1	9	41	58

4. Diez mejores profesores

Profesor	Puntaje
Juan Fernando Henao Perez	144
Julian Alberto Pareja Vasseur	63
Andres Mauricio Mora Cuartas	62
Alejandro Ramos Paniagua	44
Jaime Baby Moreno	41
Jorge Angel Posada Piedrahita	35
Elkin Arcesio Gomez Salazar	30
Gilberto Valencia Trujillo	30
Jairo Toro	25
Jose Ignacio Lopez Sanin	23

5. Elección del pregrado

- Ciudad de procedencia

Región	No.
VALLE DEL ABURRA	289
OTROS ANTIOQUIA	15
OTROS	50
	354

- Colegio de procedencia

COLEGIO	No.
COLEGIO DE SAN JOSE	13
COLEGIO SAN JOSE DE LAS VEGAS	13
LICEO SALAZAR Y HERRERA	12
COLEGIO CALASANZ	11
COLEGIO SAN IGNACIO DE LOYOLA	11
COLEGIO DE LA COMPAÑIA DE MARIA	10
COMUNIDAD COLEGIO JESUS MARIA	10
BACHILLERATO MASCULINO DE LA UNIVERSIDAD PONTIFICIA BOLIVARIANA	9
COLEGIO CORAZONISTA	8
COLEGIO CRISTOBAL COLON (THE COLUMBUS SCHOOL)	8
OTROS	249
	354

- Conocimientos previos sobre el programa, objetivos y campo de acción

Respuesta	Sin Información	1	2	3	4	5
ADMINISTRACIÓN DE NEGOCIOS		4	15	21	51	18
CIENCIAS POLÍTICAS			1	1	3	
COMUNICACIÓN SOCIAL	1	1	2	5	4	2
CONTADURÍA PÚBLICA			4	2	3	
DERECHO			2	1	5	2
ECONOMÍA			1	5	3	
INGENIERÍA CIVIL	1		1	6	2	1
INGENIERÍA DE DISEÑO DE PRODUCTO		1	1	9	8	1
INGENIERÍA DE PROCESOS		1	1	10	8	
INGENIERÍA DE PRODUCCIÓN		1	1	8	3	
INGENIERÍA DE SISTEMAS	3	3	2	17	7	5
INGENIERÍA FÍSICA				1	1	
INGENIERÍA MECÁNICA	2	1	2	8	4	5
ING. MATEMÁTICA			2	2	2	
MÚSICA			1		2	2
NEGOCIOS INTERNACIONALES	2	3	8	26	16	5
	9	15	44	122	122	41

- Principal motivo para elegir el Pregrado

Respuesta	No.
Sus habilidades y destrezas	40
Su vocación	29
Ninguno en particular	14
La familia	9
Los ingresos de los profesionales de esta carrera	7
La asesoría de las instituciones que visitaron el colegio	3
La orientación del colegio	3
Los amigos	2
Otro	2
	109

- Principal razón para elegir la Universidad EAFIT

Respuesta	No.
Prestigio de la Universidad	84
Posibilidades laborales al graduarse	14
Recomendaciones familiares	7
Programa exclusivo de EAFIT	4
	109

6. Desempeño académico

- Motivos de transferencia externa

Respuesta	No.
Mejores posibilidades laborales al graduarse	1
Otra	1
	2

- Universidades de procedencia de las transferencias externas

Respuesta	No.
UNIVERSIDAD DE MEDELLIN	1
UNIVERSIDAD SERGIO ARBOLEDA-BOGOTÁ D.C.	1
	2

- Duración promedio del pregrado

Programa	Promedio
ADMINISTRACIÓN DE NEGOCIOS	12,7
CIENCIAS POLÍTICAS	10,6
COMUNICACIÓN SOCIAL	10,8
CONTADURÍA PÚBLICA	13,7
DERECHO	12
ECONOMÍA	13
INGENIERÍA CIVIL	14,1
INGENIERÍA DE DISEÑO DE PRODUCTO	13,2
INGENIERÍA DE PROCESOS	12,9
INGENIERÍA DE PRODUCCIÓN	12,5
INGENIERÍA DE SISTEMAS	14,3
INGENIERÍA FÍSICA	12
INGENIERÍA MECÁNICA	12,6
ING.MATEMATICA	10
MÚSICA	13,2
NEGOCIOS INTERNACIONALES	12,3

7. Aspectos laborales

- Actividad económica

Actividad	No.
Intermediación Financiera	13
Industrias Manufactureras	9
Transporte, Almacenamiento y Comunicaciones	6
Suministros de Electricidad, Gas y Agua	5
Otras Actividades de Servicios Comunitarios, Sociales y Personales	4
Comercio, Reparación de Automotores, Motocicletas, Efectos Personales y Enseres	3
Educación	2
Servicios Sociales y de Salud	2
Actividades Inmobiliarias de Alquiler y Empresariales y de Alquiler	1
Construcción	1
Hoteles y Restaurantes	1
	47