

ESP. EN FINANZAS - 2006

1. Evaluación del posgrado*

- * Evaluación general del programa
- * Cumplimiento de expectativas
- * Calificación bibliografía existente
- * Calificación de la atención brindada en áreas
- * Calificación de la planta física disponible
- * Nivel académico del posgrado con relación a otros similares del medio
- * Mayor aporte recibido del posgrado
- * Calificación del reconocimiento del posgrado en el medio profesional
- * Afinidad entre los conocimientos adquiridos y las actividades en el cargo actual
- * Variación en la competitividad profesional por la culminación del posgrado
- * Cumplimiento de las expectativas que motivaron la realización del posgrado

2. Evaluación cuerpo profesoral

3. Datos generales

- * Distribución por género
- * Edad promedio de obtención del título
- * Ciudad de residencia

4. Historia académica

- * Pregrado de procedencia
- * Institución de procedencia

5. Elección del posgrado

- * Conocimiento previo sobre el campo de acción, objetivos y metas del posgrado
- * Principal motivo para interesarse en realizar el posgrado
- * Principal razón para escoger el área de estudio del posgrado
- * Principal razón para decidir realizar el posgrado en EAFIT
- * Principal beneficio que espera recibir

6. Aspectos laborales

- * Actividad económica desarrollada
- * Permanencia en la empresa

***Orientación metodológica:** en los gráficos el eje vertical contiene los números de respuestas para cada aspecto evaluado. Refleja la distribución de opiniones entre los encuestados.

1. Evaluación del posgrado*

1.1 Apreciación general

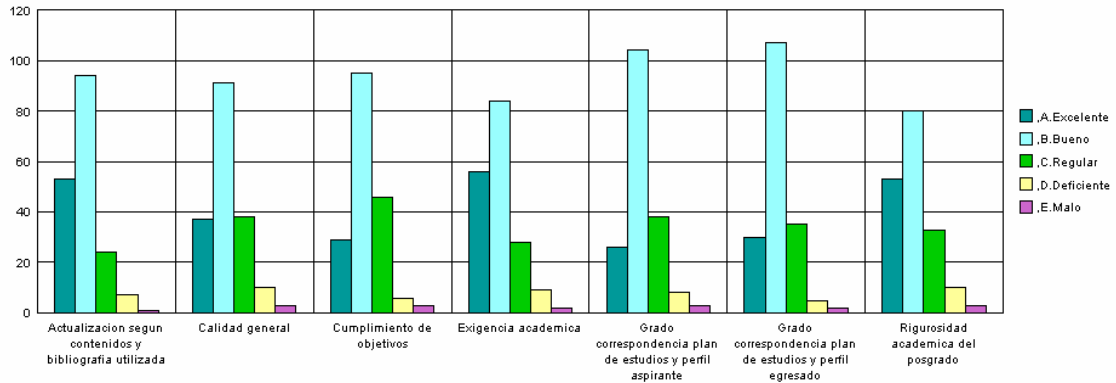

1.2 Cumplimiento de expectativas

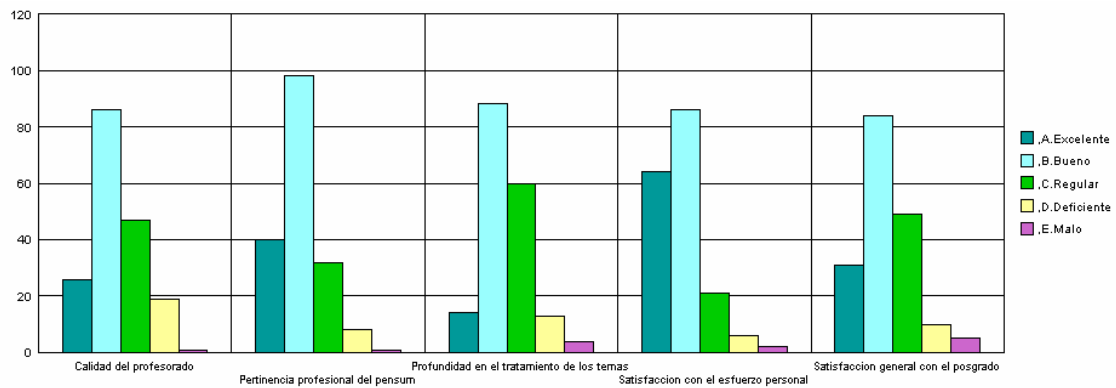

1.3 Calificación de la bibliografía existente

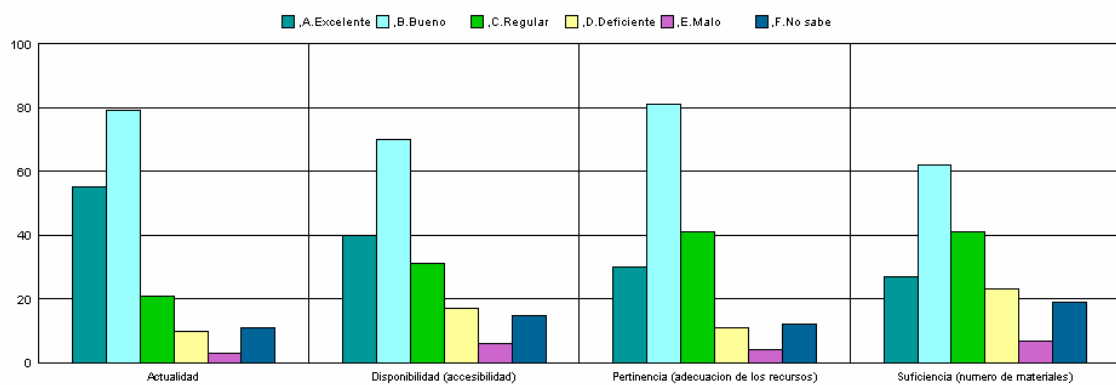

1.4 Calificación de la atención brindada en áreas

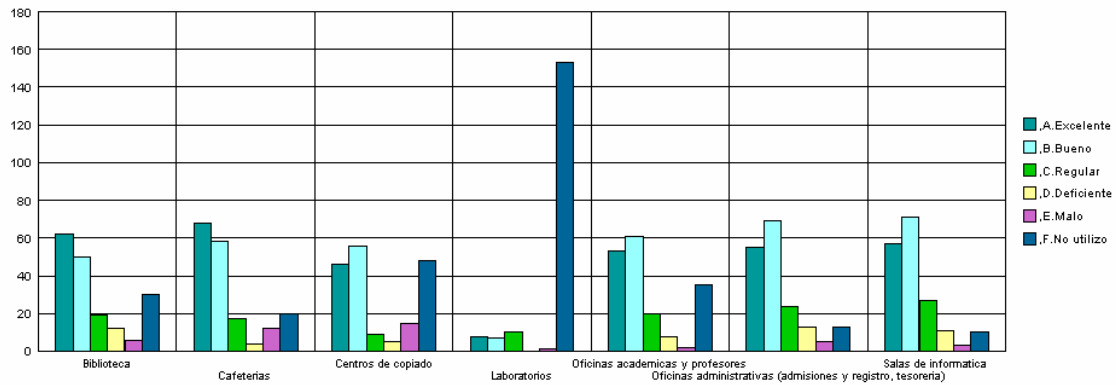

1.5 Calificación de la planta física disponible

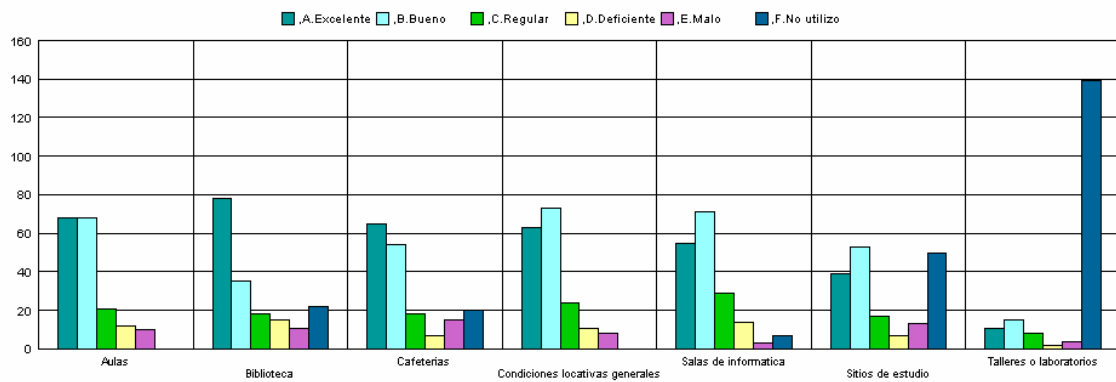

1.6 Nivel académico del posgrado con relación a otros similares del medio

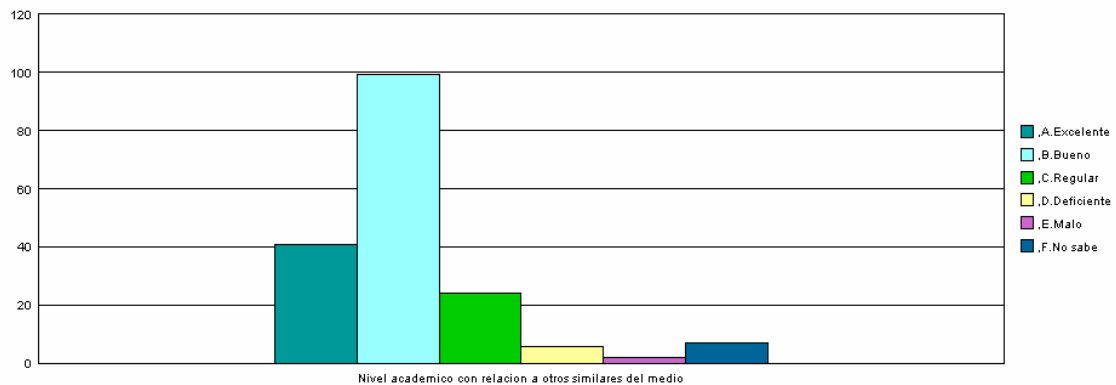

1.7 Mayor aporte recibido del posgrado

Mayor Aporte	No.	%
Desarrollo de competencias laborales	159	89%
Desarrollo de habilidades investigativas	11	6%
Relaciones interpersonales	7	4%
Formación ética y humana	2	1%
Total	179	100%

1.8 Calificación del reconocimiento del posgrado en el medio profesional (5=Máxima nota)

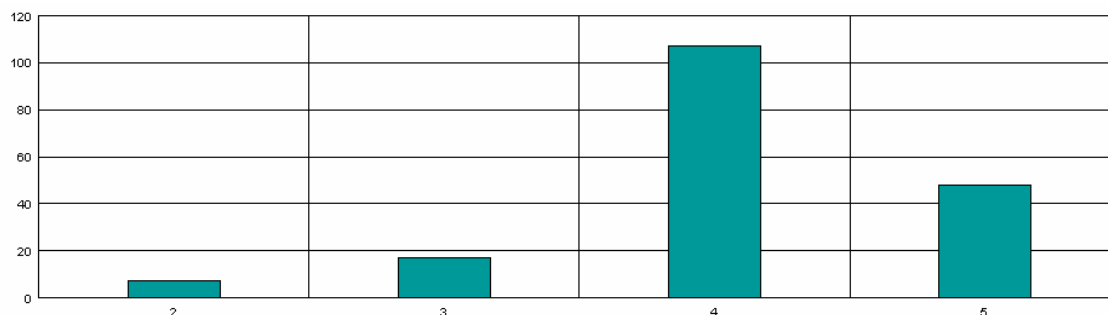

1.9 Afinidad entre los conocimientos adquiridos y las actividades en el cargo actual (5=Máxima nota)

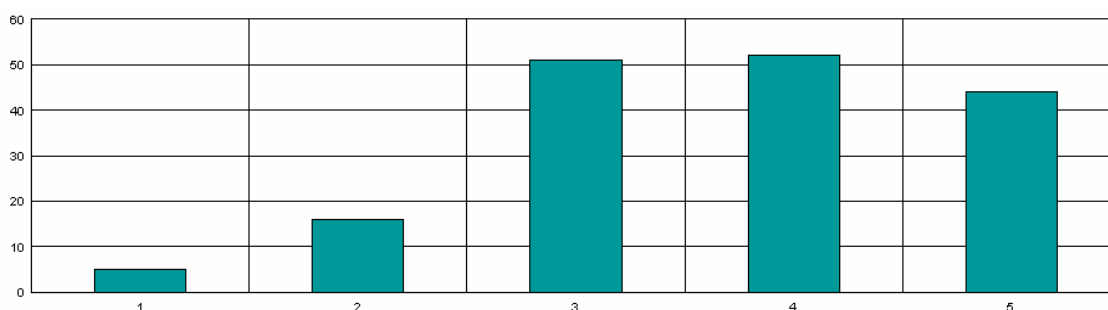

1.10 Variación en la competitividad profesional por la culminación del posgrado

Competitividad profesional	No.	%
Mejóro dentro del área de desempeño de su formación de pregrado	90	50,3%
Mejóro dentro del área de trabajo a la que está vinculado actualmente	75	41,9%
No se modificó	14	7,8%
	179	100,0%

1.11 Cumplimiento de las expectativas que motivaron la realización del posgrado

Expectativas	No.	%
Satisfechas	118	65,9%
Altamente satisfechas	35	19,6%
Poco satisfechas	26	14,5%
	179	100,0%

***Orientación metodológica:** en los gráficos el eje vertical contiene los números de respuestas para cada aspecto evaluado. Refleja la distribución de opiniones entre los encuestados.

2. Evaluación cuerpo profesoral

	Profesor	Puntaje
1	Leonardo Sanchez Garrido	280
2	Zulma Ines Cardona Marin	191
3	Jorge Angel Posada Piedrahita	137
4	Andres Felipe Fernandez Gonzalez	137
5	Gabriel Ignacio Torres Avendano	130
6	Gloria Cecilia Tamayo Ortiz	129
7	Julian Alberto Pareja Vasseur	126
8	Cecilia Ines Maya Ochoa	93
9	Carlos Alberto Loaiza Cortes	70
10	Javier Orlando Pantoja Robayo	59

NOTA: El puntaje total es la suma ponderada de las menciones de cada profesor en primer, segundo o tercer renglón, de acuerdo con el formulario de encuesta. Se muestran los 10 primeros puestos de 29 profesores mencionados.

3. Datos generales

3.1 Distribución por género

Género	No.	%
Femenino	77	43,0%
Masculino	102	57,0%
	179	100,0%

3.2 Edad promedio de obtención del título

Género	Promedio
Femenino	28,0
Masculino	29,3
Promedio	28,6

3.3 Ciudad de residencia

Ciudad	No.	%
Medellin y Area Metropolitana	111	62,0%
Bogota	48	26,8%
Pereira	15	8,4%
Otras en Colombia	4	2,2%
Extranjero	1	0,6%
	179	100,0%

4. Historia académica

4.1 Pregrado de procedencia

Pregrado	No.
ADMINISTRACION	74
ECONOMIA	22
CONTADURIA PUBLICA	19
NEGOCIOS INTERNACIONALES	11
INGENIERIA CIVIL	9
INGENIERIA DE PRODUCCION	7
INGENIERIA INDUSTRIAL	7
FINANZAS Y RELACIONES INTERNACIONALES	6
INGENIERIA ADMINISTRATIVA	6
INGENIERIA MECANICA	5
INGENIERIA DE SISTEMAS	3
INGENIERIA DE PROCESOS	2
INGENIERIA COMERCIAL	1
INGENIERIA ELECTRICA	1
INGENIERIA ELECTRONICA	1
ARQUITECTURA	1
INGENIERIA QUIMICA	1
LICENCIATURA EN QUIMICA Y BIOLOGIA	1
MEDICINA	1
MERCADEO NACIONAL E INTERNACIONAL	1
	179

4.2 Institución de procedencia

Universidad	No.
UNIVERSIDAD EAFIT	110
ESCUELA DE INGENIERIA DE ANTIOQUIA	7
UNIVERSIDAD EXTERNADO DE COLOMBIA	7
UNIVERSIDAD PONTIFICIA BOLIVARIANA-MEDELLIN	5
UNIVERSIDAD NACIONAL DE COLOMBIA-MEDELLIN	4
UNIVERSIDAD AUTONOMA DE MANIZALES	3
UNIVERSIDAD CATOLICA DE COLOMBIA-BOGOTÁ D.C.	3
UNIVERSIDAD CATOLICA POPULAR DEL RISARALDA	3
UNIVERSIDAD DE LOS ANDES	3
UNIVERSIDAD DE MANIZALES	3
UNIVERSIDAD DE MEDELLIN	3
UNIVERSIDAD TECNOLOGICA DE PEREIRA	3
COLEGIO DE ESTUDIOS SUPERIORES DE ADMINISTRACION-CESA-	2
PONTIFICIA UNIVERSIDAD JAVERIANA-CALI	2
UNIVERSIDAD DE ANTIOQUIA-MEDELLIN	2
UNIVERSIDAD DEL VALLE	2
UNIVERSIDAD LIBRE-PEREIRA	2
UNIVERSIDAD SANTO TOMAS-BOGOTÁ D.C.	2
COLEGIO MAYOR DE NUESTRA SEÑORA DEL ROSARIO	1
CORPORACION UNIVERSIDAD PILOTO DE COLOMBIA	1
FUNDACION UNIVERSIDAD CENTRAL	1
FUNDACION UNIVERSIDAD DE BOGOTA"JORGE TADEO LOZANO"-BOGOTÁ D	1
POLITECNICO COLOMBIANO"JAIME ISAZA CADAVID"-MEDELLIN	1
PONTIFICIA UNIVERSIDAD JAVERIANA-BOGOTÁ D.C.	1
UNIVERSIDAD DE LA SABANA	1
UNIVERSIDAD DE LA SALLE	1
UNIVERSIDAD DE SAN BUENAVENTURA-CALI	1
UNIVERSIDAD INCCA DE COLOMBIA	1
UNIVERSIDAD LA GRAN COLOMBIA-BOGOTÁ D.C.	1
UNIVERSIDAD MILITAR"NUEVA GRANADA"	1
UNIVERSIDAD NACIONAL DE COLOMBIA-MANIZALES	1
	179

5. Elección del posgrado

5.1 Conocimiento previo del posgrado (campo de acción, objetivos y metas)

Grado de conocimiento	No.	%
Adecuado	118	66%
Amplio	37	21%
Escaso	23	13%
Nulo	1	1%
	179	100%

5.2 Principal motivo para interesarse en realizar el posgrado

Motivo	No.	%
Interés en complementar su formación profesional	132	73,7%
Para mejorar sus posibilidades laborales	28	15,6%
Interés en estudiar algo que le gusta	6	3,4%
Porque en su nuevo cargo requería de mayor preparación	6	3,4%
Interés en cambiar de ocupación profesional	5	2,8%
Porque su empresa lo alentó a continuar con su educación	2	1,1%
	179	100,0%

5.3 Principal razón para escoger el área de estudio del posgrado

Area	No.	%
Profundizar en temas relacionados con su profesión	102	57,0%
Formarse en temas de interés personal o académico	31	17,3%
Expandir sus conocimientos hacia áreas por fuera de su profesión	19	10,6%
Formarse en temas de importancia para su empresa	14	7,8%
Formarse en temas que el mercado laboral requiere	13	7,3%
	179	100,0%

5.4 Principal razón para decidirse a realizar el posgrado en EAFIT

Razón	No.	%
Prestigio de la Universidad	110	61,5%
Prestigio del Posgrado	47	26,3%
Costo de la matrícula	8	4,5%
Facilidades de horario	7	3,9%
Posibilidades laborales	6	3,4%
El posgrado no es ofrecido por otra universidad	1	0,6%
	179	100,0%

5.5 Principal beneficio que espera recibir

Beneficio	No.	%
Mejorar su perfil profesional	141	78,8%
Cambio de la actividad laboral	13	7,3%
Ascenso en la estructura organizacional de la empresa	9	5,0%
Aumento salarial	7	3,9%
Crear o desarrollar su propia empresa	7	3,9%
Conseguir empleo	1	0,6%
Ningun beneficio en particular	1	0,6%
	179	100,0%

6. Aspectos laborales

6.1 Actividad económica desarrollada

Actividad	No.	
	Inicio programa	Fin programa
Trabajando (o en vacaciones del trabajo)	163	168
Buscando trabajo	10	6
Estudiando (o en vacaciones del estudio)	6	4
Oficios del hogar		1
	179	179

6.2 Permanencia en la empresa (meses)

Genero	Promedio
Femenino	33,5
Masculino	37,2
Promedio	35,3