

ESP. EN ESTUDIOS POLÍTICOS- 2006

1. Evaluación del posgrado*

- * Evaluación general del programa
- * Cumplimiento de expectativas
- * Calificación bibliografía existente
- * Calificación de la atención brindada en áreas
- * Calificación de la planta física disponible
- * Nivel académico del posgrado con relación a otros similares del medio
- * Mayor aporte recibido del posgrado
- * Calificación del reconocimiento del posgrado en el medio profesional
- * Afinidad entre los conocimientos adquiridos y las actividades en el cargo actual
- * Variación en la competitividad profesional por la culminación del posgrado
- * Cumplimiento de las expectativas que motivaron la realización del posgrado

2. Evaluación cuerpo profesoral

3. Datos generales

- * Distribución por género
- * Edad promedio de obtención del título
- * Ciudad de residencia

4. Historia académica

- * Pregrado de procedencia
- * Institución de procedencia

5. Elección del posgrado

- * Conocimiento previo sobre el campo de acción, objetivos y metas del posgrado
- * Principal motivo para interesarse en realizar el posgrado
- * Principal razón para escoger el área de estudio del posgrado
- * Principal razón para decidir realizar el posgrado en EAFIT
- * Principal beneficio que espera recibir

6. Aspectos laborales

- * Actividad económica desarrollada
- * Permanencia en la empresa

***Orientación metodológica:** en los gráficos el eje vertical contiene los números de respuestas para cada aspecto evaluado. Refleja la distribución de opiniones entre los encuestados.

1. Evaluación del posgrado*

1.1 Apreciación general

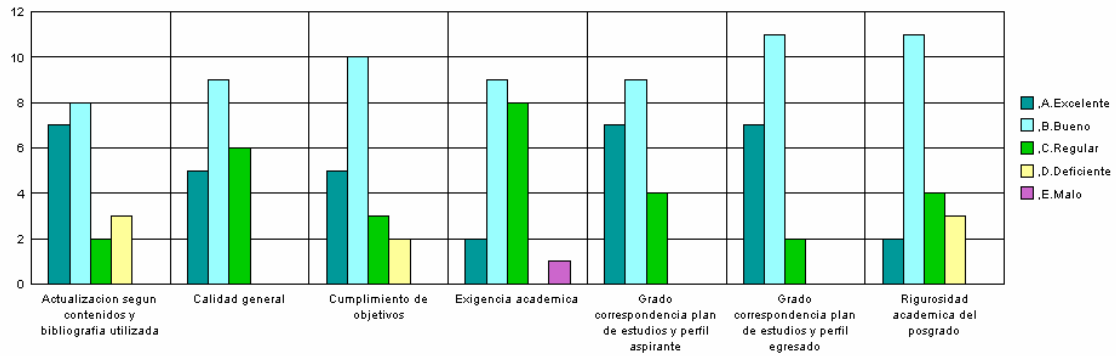

1.2 Cumplimiento de expectativas

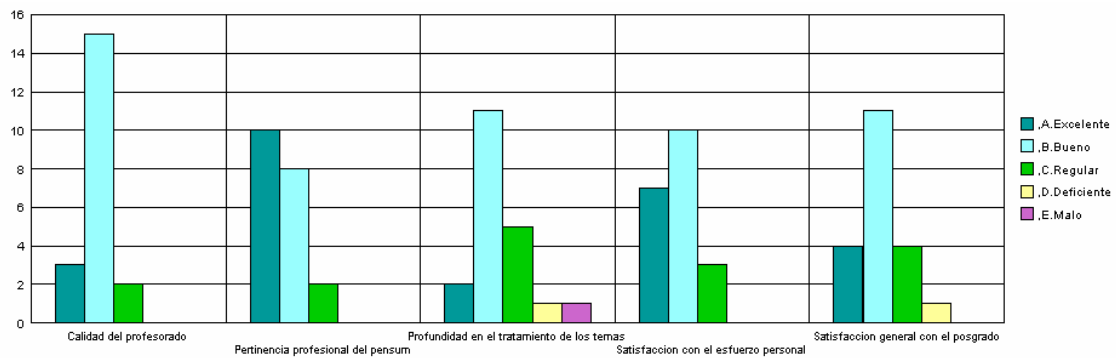

1.3 Calificación de la bibliografía existente

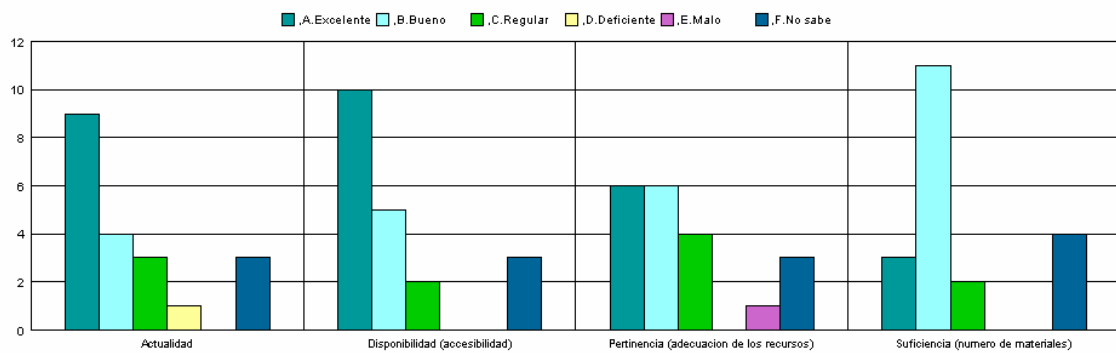

1.4 Calificación de la atención brindada en áreas

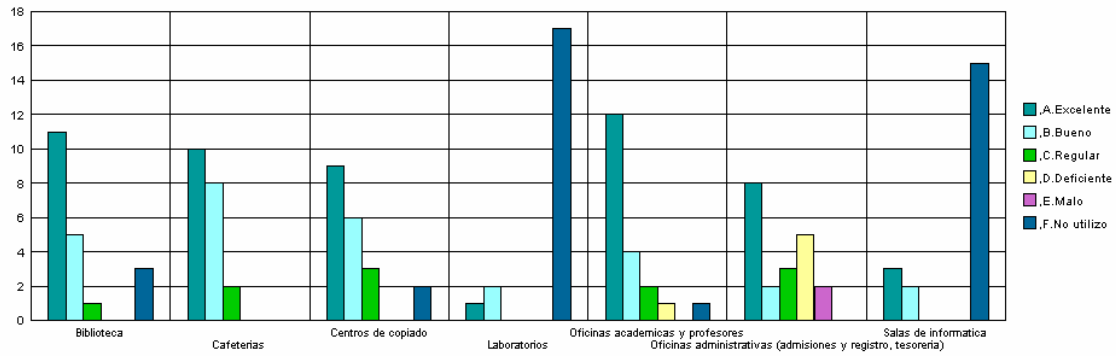

1.5 Calificación de la planta física disponible

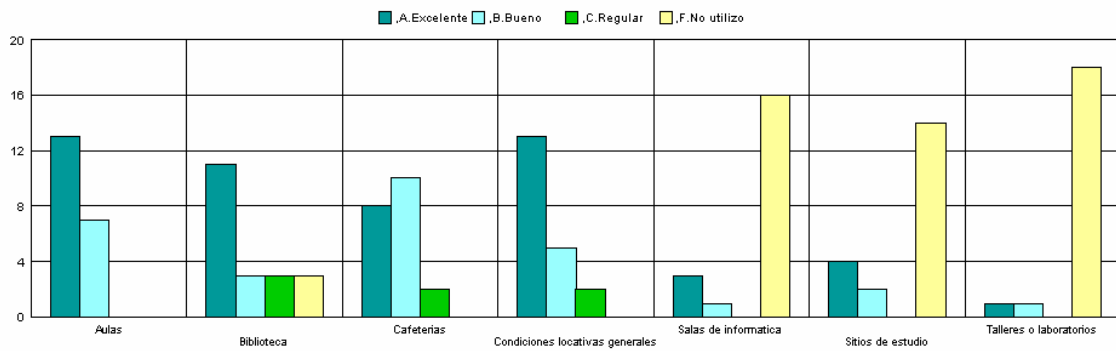

1.6 Nivel académico del posgrado con relación a otros similares del medio

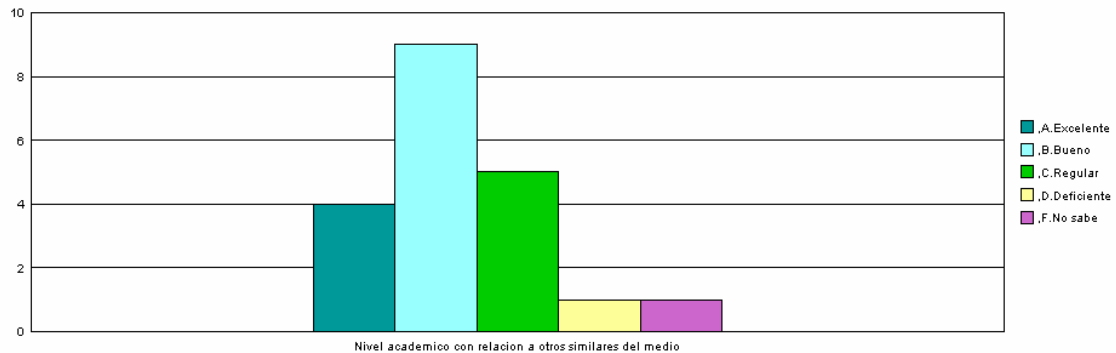

1.7 Mayor aporte recibido del posgrado

Mayor Aporte	No.	%
Desarrollo de competencias laborales	7	35%
Desarrollo de habilidades investigativas	6	30%
Formación ética y humana	5	25%
Relaciones interpersonales	2	10%
Total	20	100%

**1.8 Calificación del reconocimiento del posgrado en el medio profesional
(5=Máxima nota)**

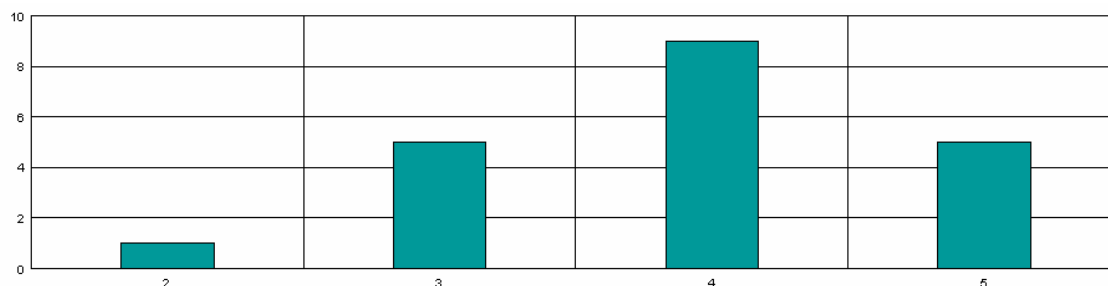

**1.9 Afinidad entre los conocimientos adquiridos y las actividades en el cargo actual
(5=Máxima nota)**

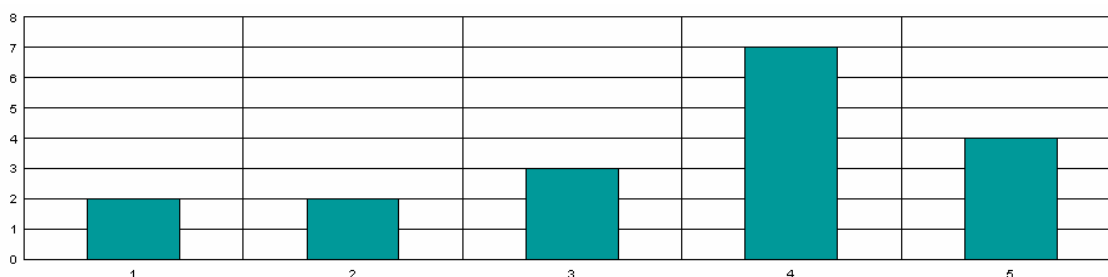

1.10 Variación en la competitividad profesional por la culminación del posgrado

Competitividad profesional	No.	%
Mejóro dentro del área de desempeño de su formación de pregrado	9	45,0%
Mejóro dentro del área de trabajo a la que está vinculado actualmente	7	35,0%
No se modificó	4	20,0%
	20	100,0%

1.11 Cumplimiento de las expectativas que motivaron la realización del posgrado

Expectativas	No.	%
Satisfechas	12	60,0%
Altamente satisfechas	7	35,0%
Poco satisfechas	1	5,0%
	20	100,0%

***Orientación metodológica:** en los gráficos el eje vertical contiene los números de respuestas para cada aspecto evaluado. Refleja la distribución de opiniones entre los encuestados.

2. Evaluación cuerpo profesoral

	Profesor	Puntaje
1	Pablo Jose Jaramillo Estrada	52
2	Alfonso De J. Gomez Cifuentes	25
3	Eric Maurice Bernard Lair	23
4	Jose Ignacio Lopez Sanin	18
5	Franck Emmanuel Marre	13
6	Pablo Vallejo Mejia	13
7	Eric Lair	10
8	Hugo Mauricio Blair Trujillo	10
9	Santiago Londono Uribe	8
10	Juan David Escobar Valencia	7

NOTA: El puntaje total es la suma ponderada de las menciones de cada profesor en primer, segundo o tercer renglón, de acuerdo con el formulario de encuesta. Se muestran los 10 primeros puestos de 13 profesores mencionados.

3. Datos generales

3.1 Distribución por género

Género	No.	%
Femenino	14	70,0%
Masculino	6	30,0%
	20	100,0%

3.2 Edad promedio de obtención del título

Género	Promedio
Femenino	31,7
Masculino	36,3
Promedio	34,0

3.3 Ciudad de residencia

Ciudad	No.	%
Medellin y Area Metropolitana	20	100,0%
	20	100,0%

4. Historia académica

4.1 Pregrado de procedencia

Pregrado	No.
ADMINISTRACION	6
NEGOCIOS INTERNACIONALES	4
COMUNICACION SOCIAL	2
DERECHO	2
ECONOMIA	1
FILOSOFIA	1
HISTORIA	1
INGENIERIA ELECTRICA	1
MEDICINA	1
RELACIONES INTERNACIONALES Y ESTUDIOS POLITICOS	1
	20

4.2 Institución de procedencia

Universidad	No.
UNIVERSIDAD EAFIT	10
UNIVERSIDAD PONTIFICIA BOLIVARIANA-MEDELLIN	3
FUNDACION UNIVERSITARIA LUIS AMIGO FUNLAM	1
FUNDACION UNIVERSITARIA-CEIPA-	1
UNIVERSIDAD DE ANTIOQUIA-MEDELLIN	1
UNIVERSIDAD DE MEDELLIN	1
UNIVERSIDAD MILITAR"NUEVA GRANADA"	1
UNIVERSIDAD NACIONAL DE COLOMBIA-BOGOTÁ D.C.	1
UNIVERSIDAD NACIONAL DE COLOMBIA-MEDELLIN	1
	20

5. Elección del posgrado

5.1 Conocimiento previo del posgrado (campo de acción, objetivos y metas)

Grado de conocimiento	No.	%
Adecuado	11	55%
Amplio	6	30%
Escaso	3	15%
	20	100%

5.2 Principal motivo para interesarse en realizar el posgrado

Motivo	No.	%
Interés en complementar su formación profesional	12	60,0%
Interés en estudiar algo que le gusta	8	40,0%
	20	100,0%

5.3 Principal razón para escoger el área de estudio del posgrado

Area	No.	%
Formarse en temas de interés personal o académico	9	45,0%
Expandir sus conocimientos hacia áreas por fuera de su profesión	5	25,0%
Profundizar en temas relacionados con su profesión	5	25,0%
Formarse en temas de importancia para su empresa	1	5,0%
	20	100,0%

5.4 Principal razón para decidirse a realizar el posgrado en EAFIT

Razón	No.	%
Prestigio de la Universidad	9	45,0%
Prestigio del Posgrado	6	30,0%
Facilidades de horario	3	15,0%
El posgrado no es ofrecido por otra universidad	2	10,0%
	20	100,0%

5.5 Principal beneficio que espera recibir

Beneficio	No.	%
Mejorar su perfil profesional	15	75,0%
Ningun beneficio en particular	4	20,0%
Ascenso en la estructura organizacional de la empresa	1	5,0%
	20	100,0%

6. Aspectos laborales

6.1 Actividad económica desarrollada

Actividad	No.	
	Inicio programa	Fin programa
Trabajando (o en vacaciones del trabajo)	17	18
Buscando trabajo	1	1
Estudiando (o en vacaciones del estudio)	2	1
	20	20

6.2 Permanencia en la empresa (meses)

Genero	Promedio
Femenino	65,8
Masculino	132,2
Promedio	99,0