

Especialización en Administración – 2007

1. Evaluación del Posgrado*

- * Evaluación general del Programa
- * Cumplimiento de expectativas
- * Calificación Bibliografía existente
- * Calificación de la Atención brindada en Areas
- * Calificación de la Planta Física Disponible
- * Nivel Académico del Posgrado con relación a otros similares del medio
- * Calificación del reconocimiento del posgrado en el medio profesional
- * Afinidad entre los conocimientos adquiridos y las actividades en el cargo actual
- * Mayor Aporte recibido del Posgrado
- * Variación en la competitividad profesional por la culminación del posgrado
- * Cumplimiento de las expectativas que motivaron la realización del posgrado

2. Evaluación cuerpo profesoral

3. Datos generales

- * Distribución por género
- * Edad promedio de obtención del título
- * Ciudad de residencia

4. Historia académica

- * Pregrado de procedencia
- * Institución de procedencia

5. Elección del posgrado

- * Conocimiento previo sobre el campo de acción, objetivos y metas del posgrado
- * Principal motivo para interesarse en realizar el posgrado
- * Principal razón para escoger el área de estudio del posgrado
- * Principal razón para decidir realizar el posgrado en EAFIT
- * Principal beneficio que espera recibir

6. Aspectos laborales

- * Actividad económica desarrollada
- * Permanencia en la empresa

***Orientación metodológica:** en los gráficos el eje vertical contiene los números de respuestas para cada aspecto evaluado. Refleja la distribución de opiniones entre los encuestados.

1. Evaluación del Posgrado

1.1 Apreciación general

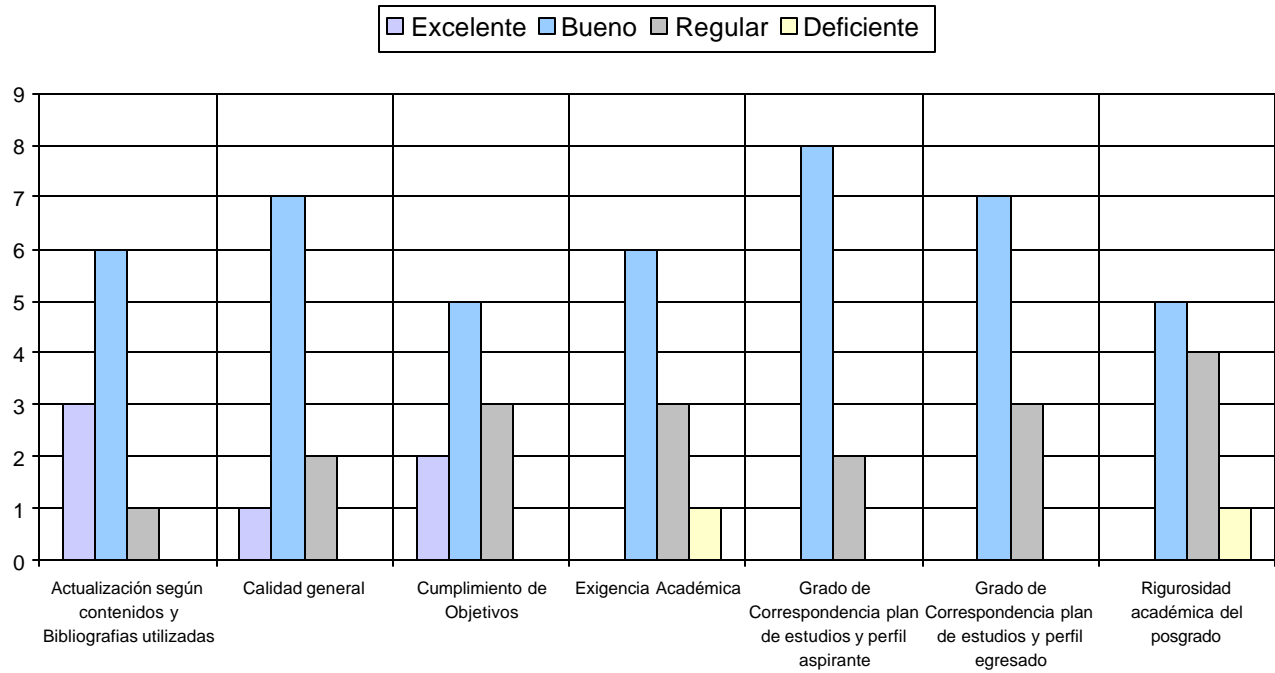

1.2 Cumplimiento de expectativas

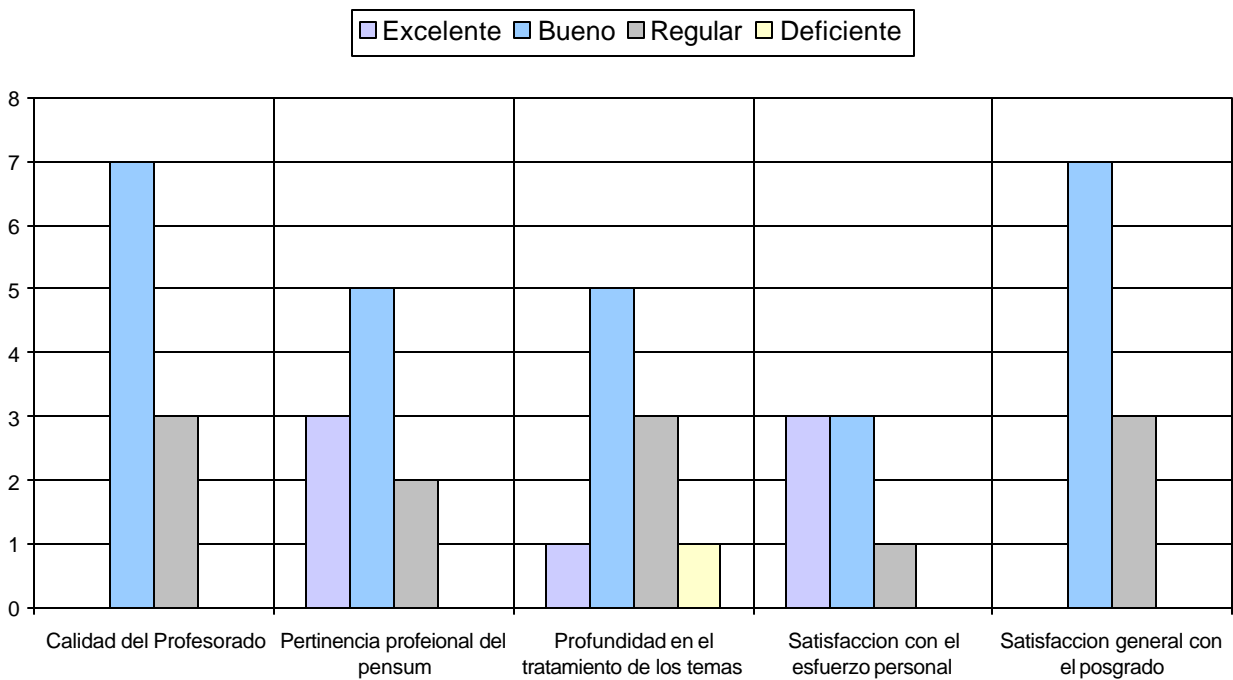

1.3 Calificación de la Bibliografía existente

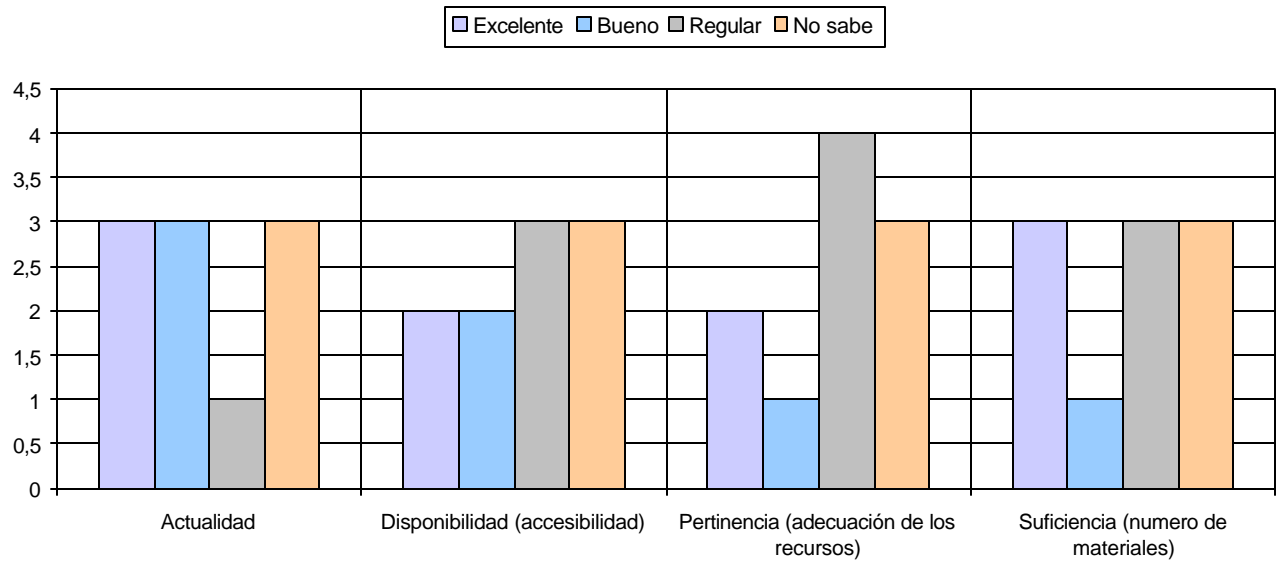

1.4 Calificación de la Atención brindada en áreas

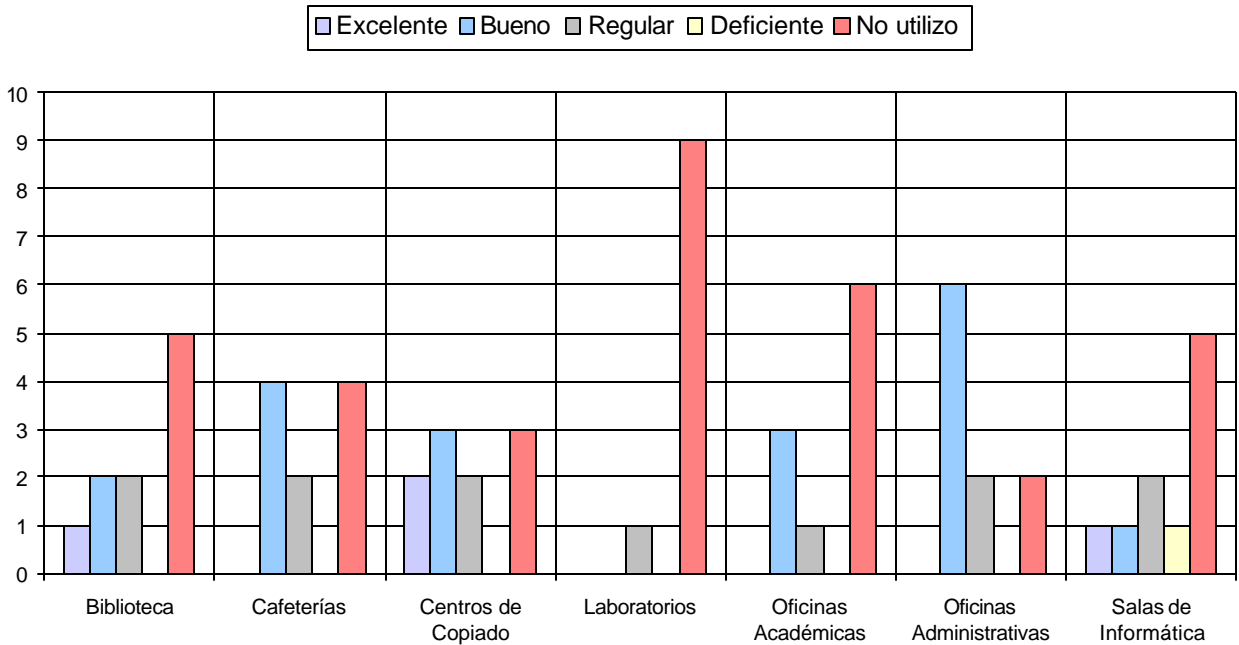

1.5 Calificación de la Planta física disponible

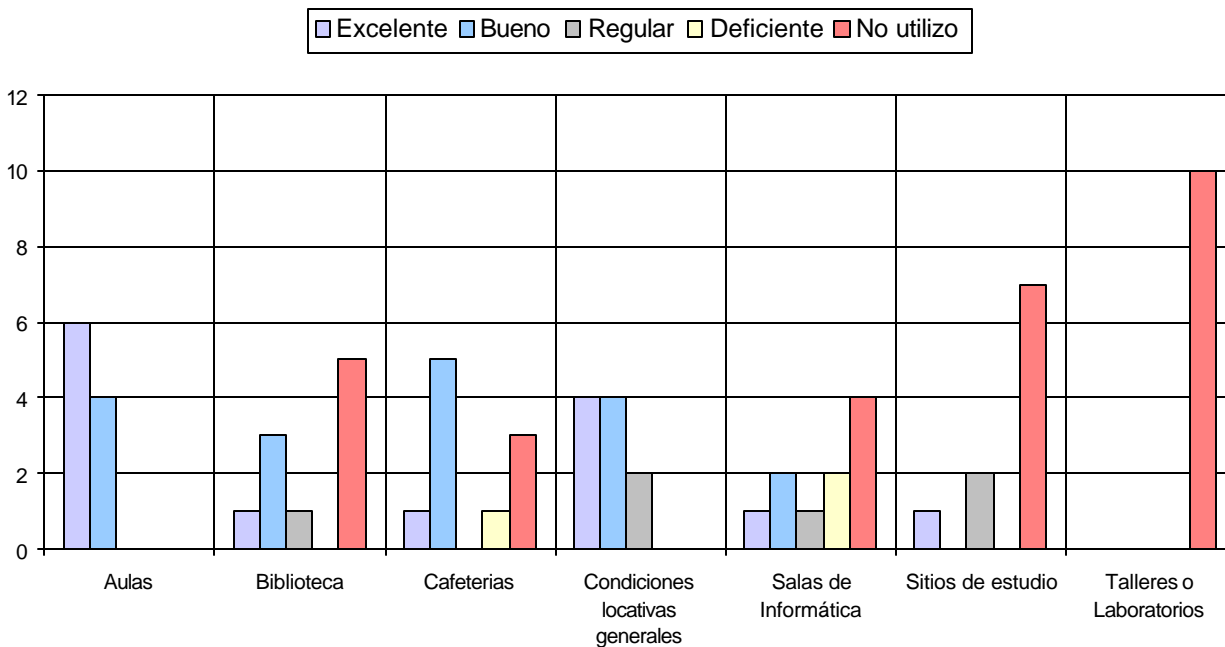

1.6 Nivel Académico del Posgrado con relación a otros similares del medio

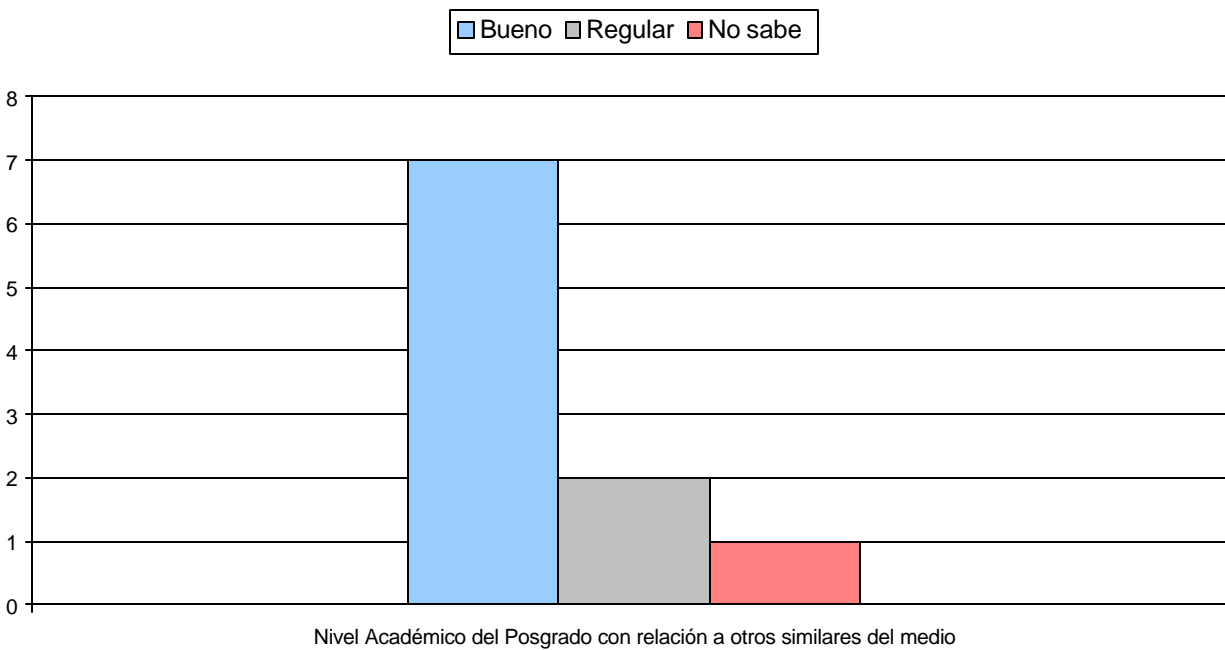

1.7 Calificación del reconocimiento del posgrado en el medio profesional

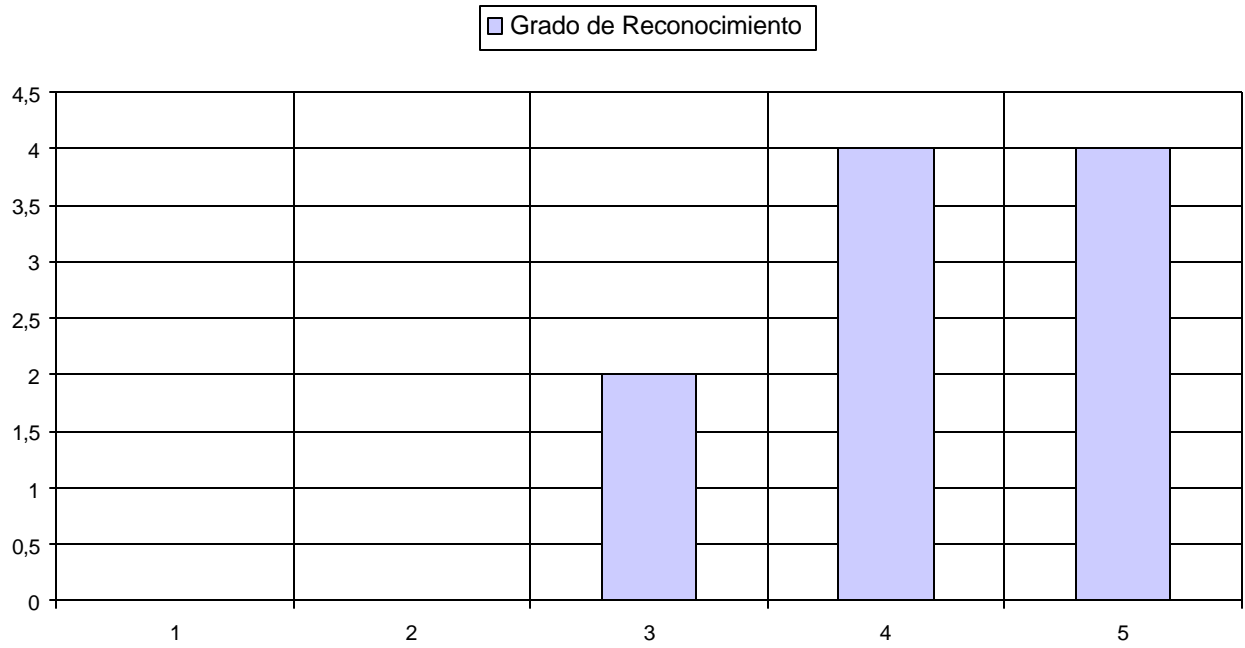

1.8 Afinidad entre los conocimientos adquiridos y las actividades en el cargo actual

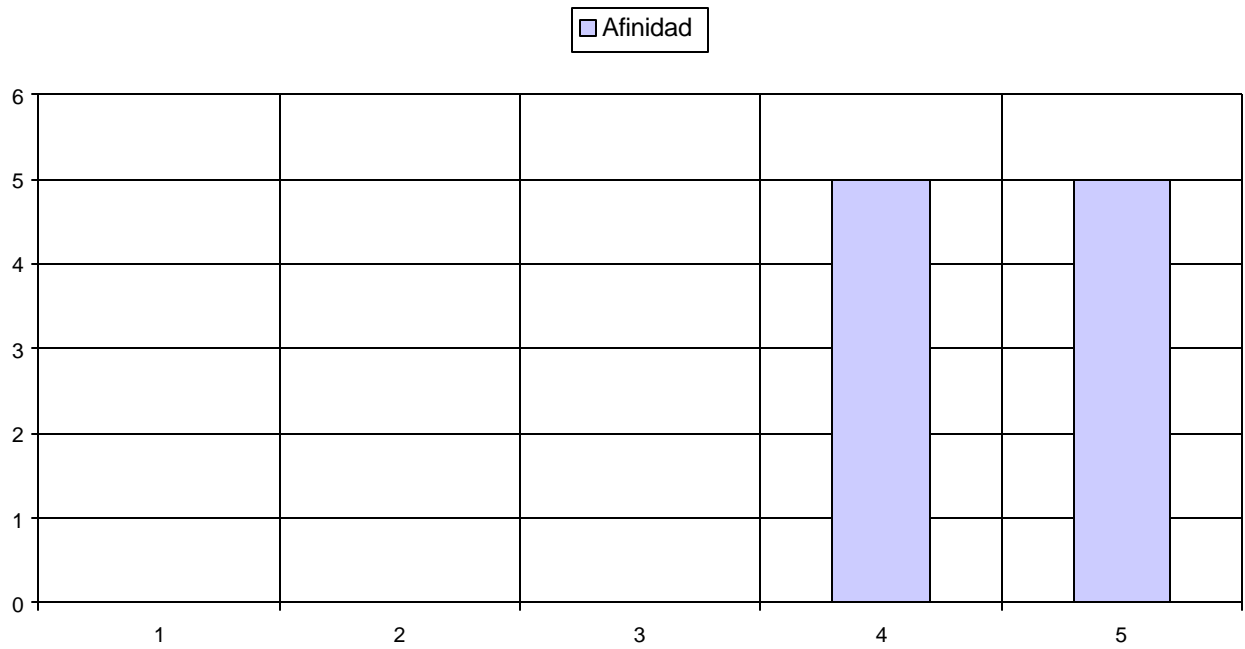

1.9 Mayor aporte recibido del posgrado

Mayor Aporte	No.	%
Desarrollo de competencias laborales	6	60%
Relaciones interpersonales	3	30%
Desarrollo de habilidades investigativas	1	10%
	10	100%

1.10 Variación en la competitividad profesional por la culminación del posgrado

Competitividad profesional	No.	%
Mejóro dentro del área de trabajo a la que está vinculado actualmente	7	70%
Mejóro dentro del área de desempeño de su formación de pregrado	3	30%
	10	100,0%

1.11 Cumplimiento de las expectativas que motivaron la realización del posgrado

Expectativas	No.	%
Satisfechas	8	80,0%
Altamente satisfechas	1	10,0%
Poco satisfechas	1	10,0%
	10	100,0%

2. Evaluación del cuerpo Profesor

	Profesor	Puntaje
1	Francisco Lopez Gallego	24
2	Andres Mauricio Mora Cuartas	19
3	Carlos Mario Henao Galeano	19
4	Manuel Esteban Acevedo Jaramillo	17
5	Maria Paola Podesta Correa	10
6	Andres Isaza Restrepo	8
7	Carlos Mario Garcia Arango	3

NOTA: El puntaje total es la suma ponderada de las menciones de cada profesor en primer, segundo o tercer renglón, de acuerdo con el formulario de encuesta. Se muestran los 7 profesores mencionados.

3. Datos Generales

3.1 Distribución por género

Género	No.	%
Femenino	1	10,0%
Masculino	9	90,0%
	10	100,0%

3.2 Edad promedio de obtención del título

Género	Promedio
Femenino	28,9
Masculino	40,5
Promedio	34,7

3.3 Ciudad de Residencia

Ciudad	No.	%
Pereira	10	100,0%
	10	100,0%

4. Historia Académica

4.1 Pregrado de procedencia

Pregrado	No.
ADMINISTRACION DE EMPRESAS	3
ARQUITECTURA	1
INGENIERIA DE SISTEMAS	1
INGENIERIA FISICA	1
INGENIERIA INDUSTRIAL	2
INGENIERIA MECANICA	2
	10

4.2 Institución de Procedencia

Universidad	No.
UNIVERSIDAD TECNOLOGICA DE PEREIRA	5
UNIVERSIDAD CATOLICA POPULAR DEL RISARALDA	4
UNIVERSIDAD EAFIT	1
	10

5. Elección del posgrado

5.1 Conocimiento previo sobre el campo de acción, objetivos y metas del posgrado

Grado de Conocimiento	No.	%
Adecuado	7	70%
Amplio	2	20%
Escaso	1	10%
	10	100%

5.2 Principal motivo para interesarse en realizar el posgrado

Motivo	No.	%
Interés en complementar su formación profesional	7	70,0%
Para mejorar sus posibilidades laborales	1	10,0%
Porque en su nuevo cargo requería de mayor preparación	1	10,0%
Porque su empresa lo alentó a continuar con su educación	1	10,0%
	10	100,0%

5.3 Principal razón para escoger el área de estudio del posgrado

Área	No.	%
Expandir sus conocimientos hacia áreas por fuera de su profesión	3	30,0%
Formarse en temas de interés personal o académico	2	20,0%
Formarse en temas que el mercado laboral requiere	2	20,0%
Profundizar en temas relacionados con su profesión	2	20,0%
Formarse en temas de importancia para su empresa	1	10,0%
	10	100,0%

5.4 Principal razón para decidir realizar el posgrado en EAFIT

Razón	No.	%
Prestigio de la Universidad	9	90,0%
Posibilidades Laborales	1	10,0%
	10	100,0%

5.5 Principal beneficio que espera recibir

Beneficio	No.	%
Mejorar su perfil profesional	8	80,0%
Ascenso en la estructura organizacional de la empresa	1	10,0%
Crear o desarrollar su propia empresa	1	10,0%
	10	100,0%

6. Aspectos Laborales

6.1 Actividad económica desarrollada

Actividad	Inicio programa	Fin programa
Trabajando (o en vacaciones del trabajo)	10	10
	10	10

6.2 Permanencia en la empresa

Género	Promedio
Femenino	38,0
Masculino	87,6
Promedio	62,8