

Especialización en Mecánica de Suelos y Cimentaciones – 2007

1. Evaluación del Posgrado*

- * Evaluación general del Programa
- * Cumplimiento de expectativas
- * Calificación Bibliografía existente
- * Calificación de la Atención brindada en Areas
- * Calificación de la Planta Física Disponible
- * Nivel Académico del Posgrado con relación a otros similares del medio
- * Calificación del reconocimiento del posgrado en el medio profesional
- * Afinidad entre los conocimientos adquiridos y las actividades en el cargo actual
- * Mayor Aporte recibido del Posgrado
- * Variación en la competitividad profesional por la culminación del posgrado
- * Cumplimiento de las expectativas que motivaron la realización del posgrado

2. Evaluación cuerpo profesoral

3. Datos generales

- * Distribución por género
- * Edad promedio de obtención del título
- * Ciudad de residencia

4. Historia académica

- * Pregrado de procedencia
- * Institución de procedencia

5. Elección del posgrado

- * Conocimiento previo sobre el campo de acción, objetivos y metas del posgrado
- * Principal motivo para interesarse en realizar el posgrado
- * Principal razón para escoger el área de estudio del posgrado
- * Principal razón para decidir realizar el posgrado en EAFIT
- * Principal beneficio que espera recibir

6. Aspectos laborales

- * Actividad económica desarrollada
- * Permanencia en la empresa

***Orientación metodológica:** en los gráficos el eje vertical contiene los números de respuestas para cada aspecto evaluado. Refleja la distribución de opiniones entre los encuestados.

1. Evaluación del Posgrado

1.1 Apreciación general

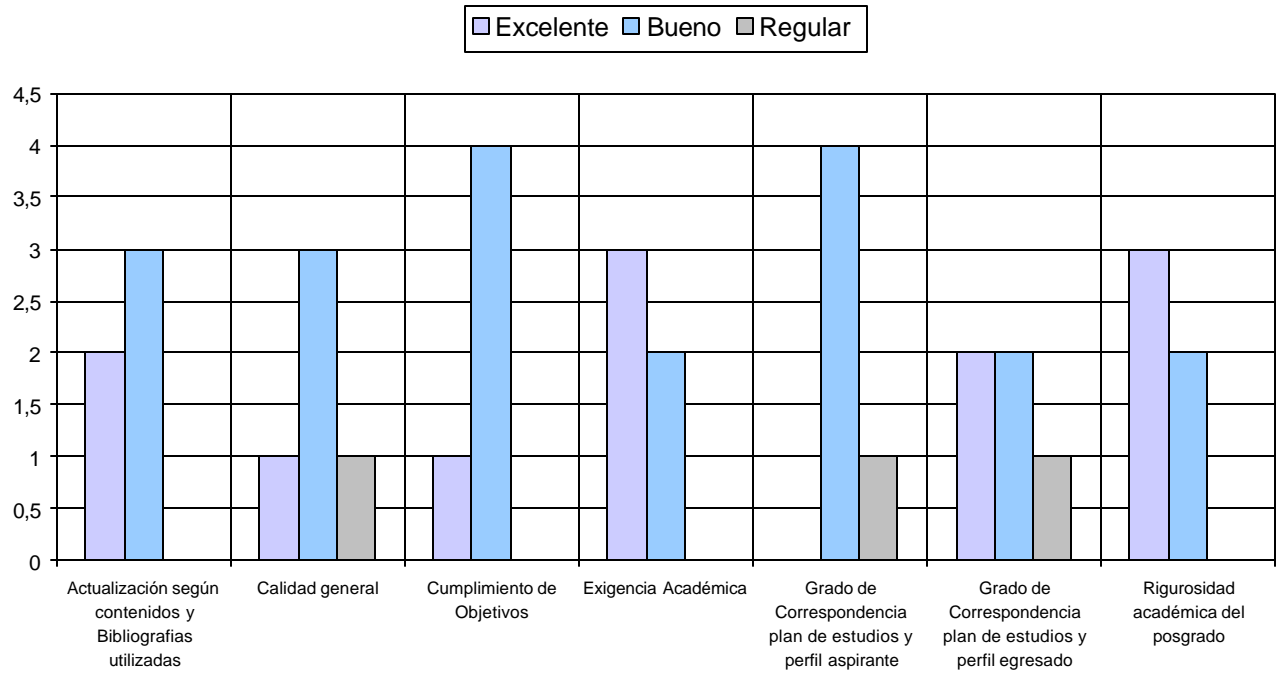

1.2 Cumplimiento de expectativas

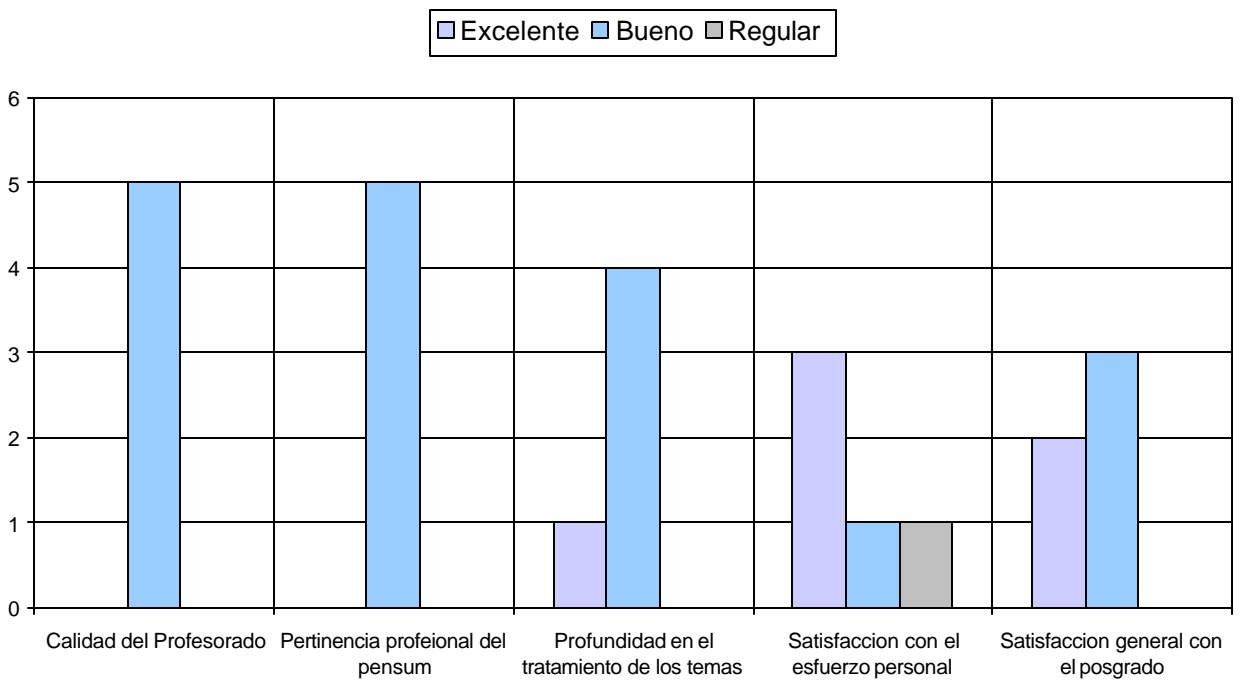

1.3 Calificación de la Bibliografía existente

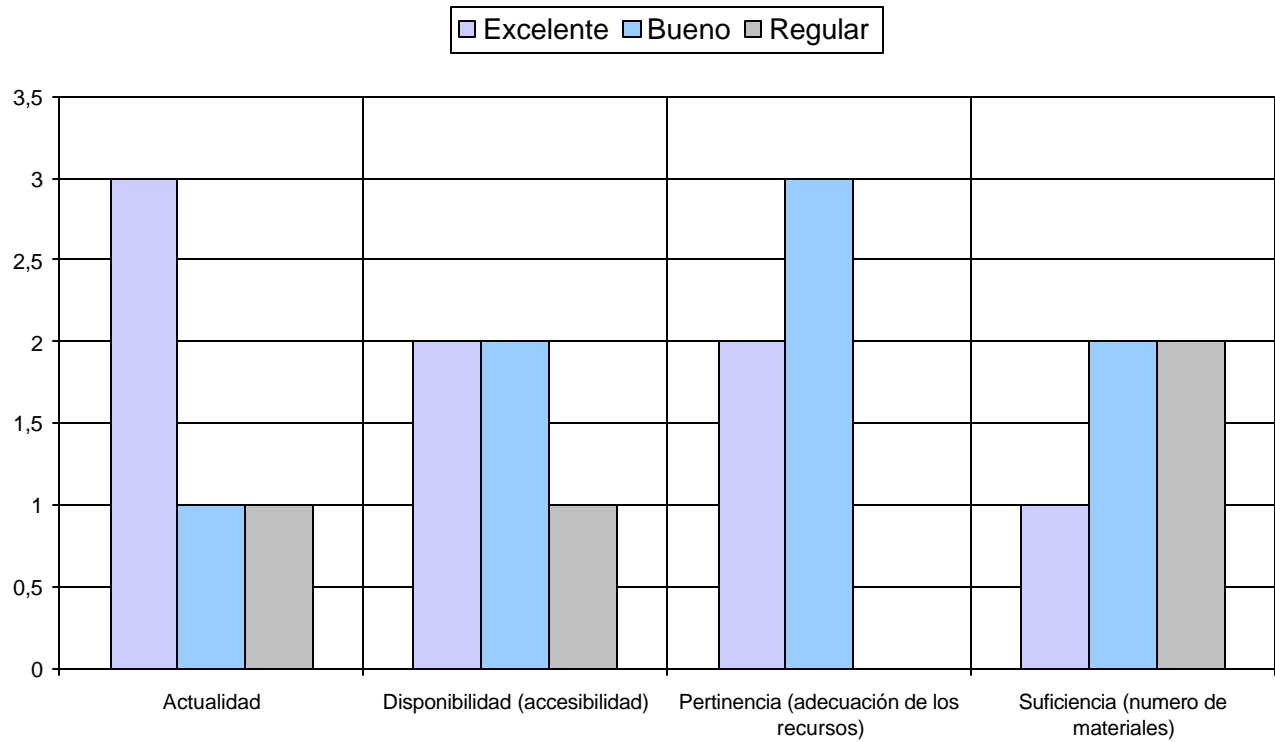

1.4 Calificación de la Atención brindada en áreas

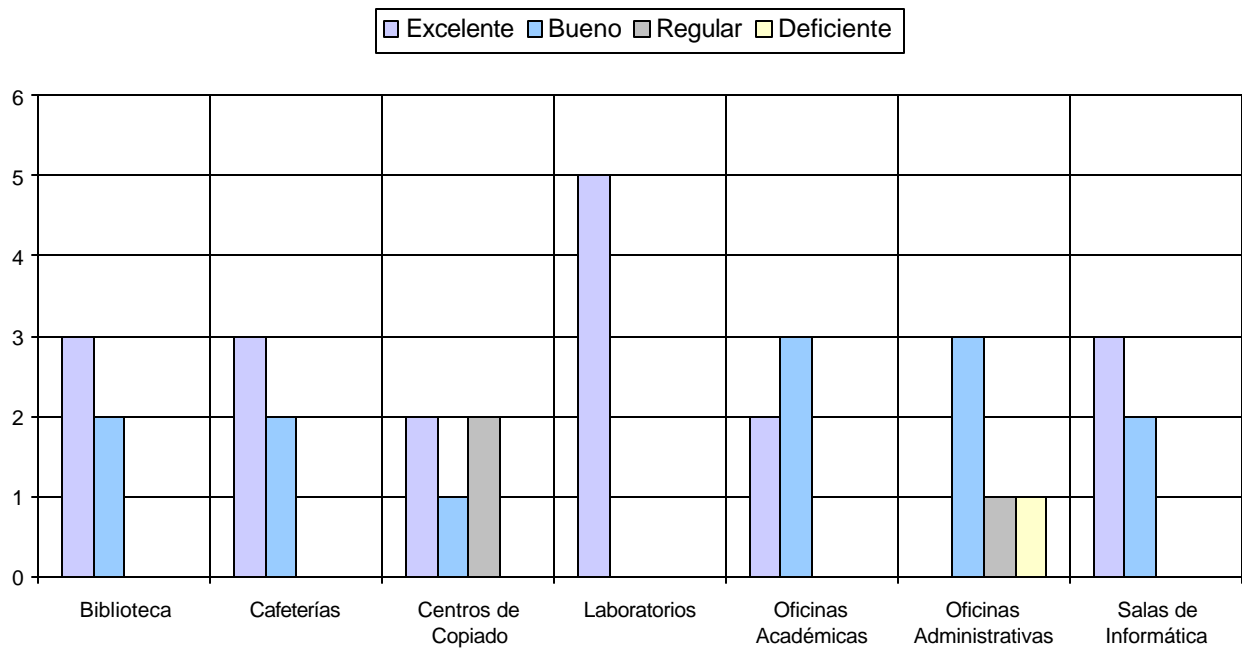

1.5 Calificación de la Planta física disponible

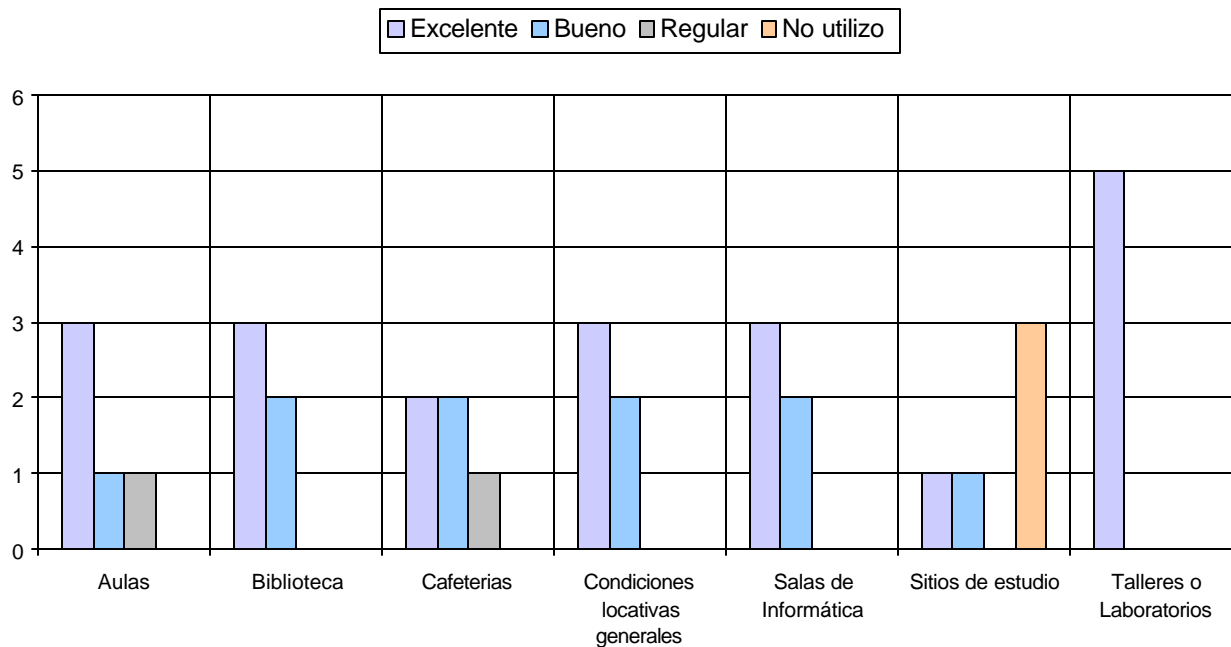

1.6 Nivel Académico del Posgrado con relación a otros similares del medio

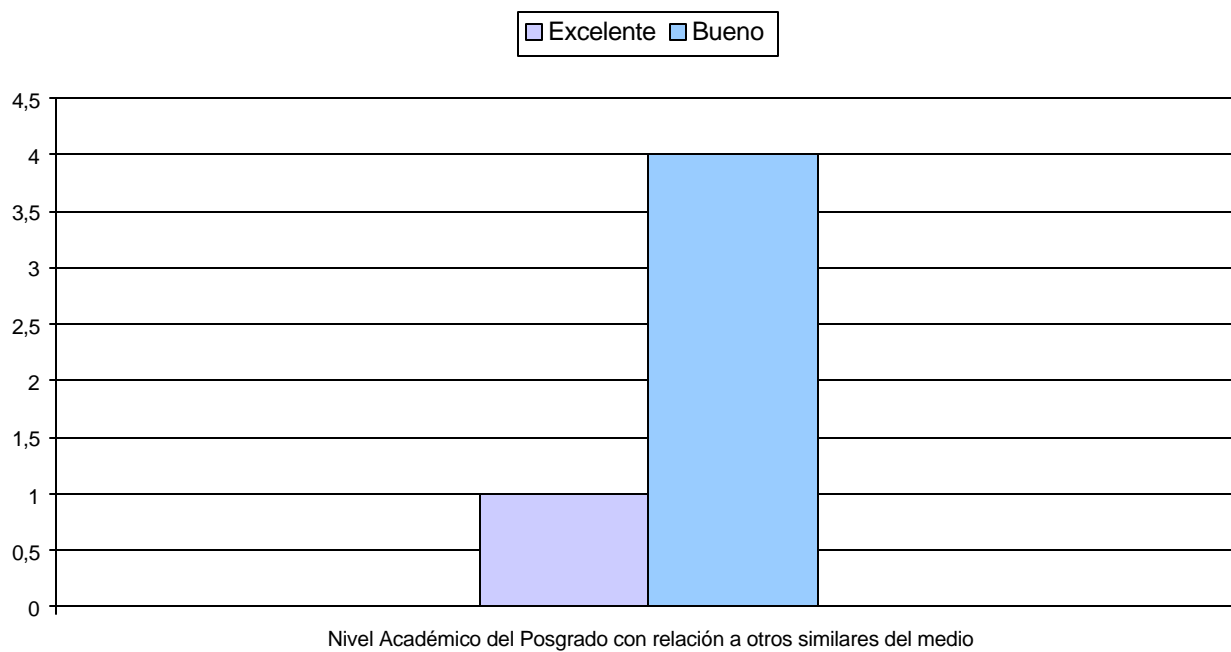

1.7 Calificación del reconocimiento del posgrado en el medio profesional

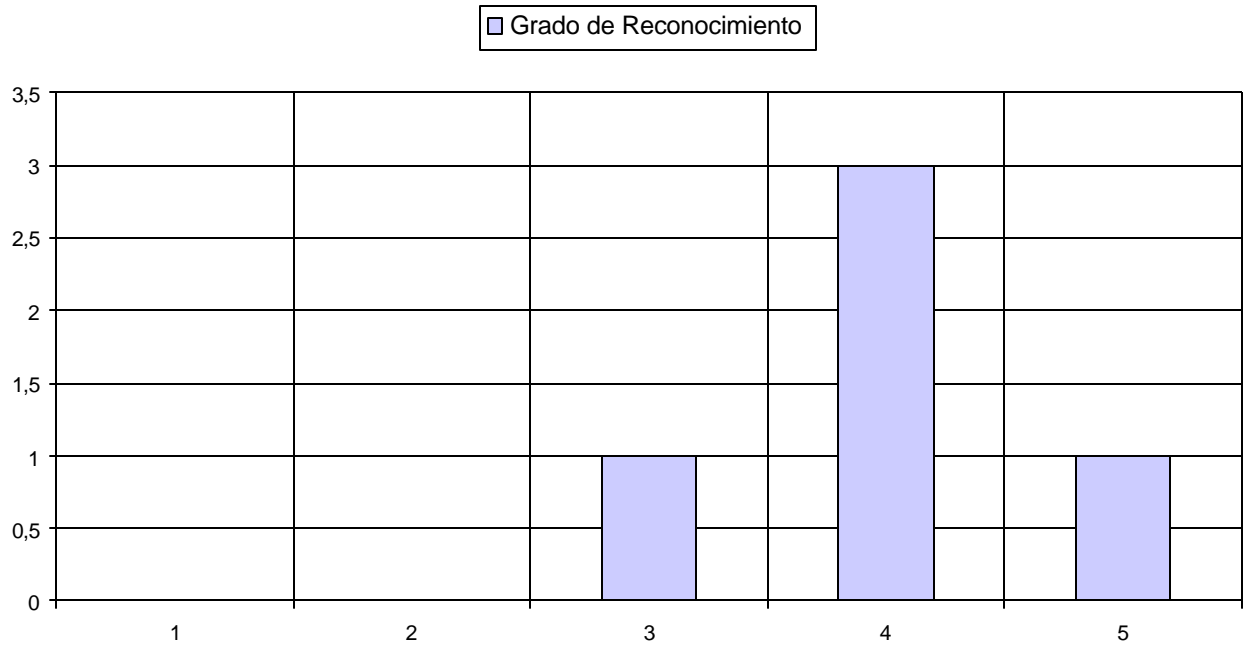

1.8 Afinidad entre los conocimientos adquiridos y las actividades en el cargo actual

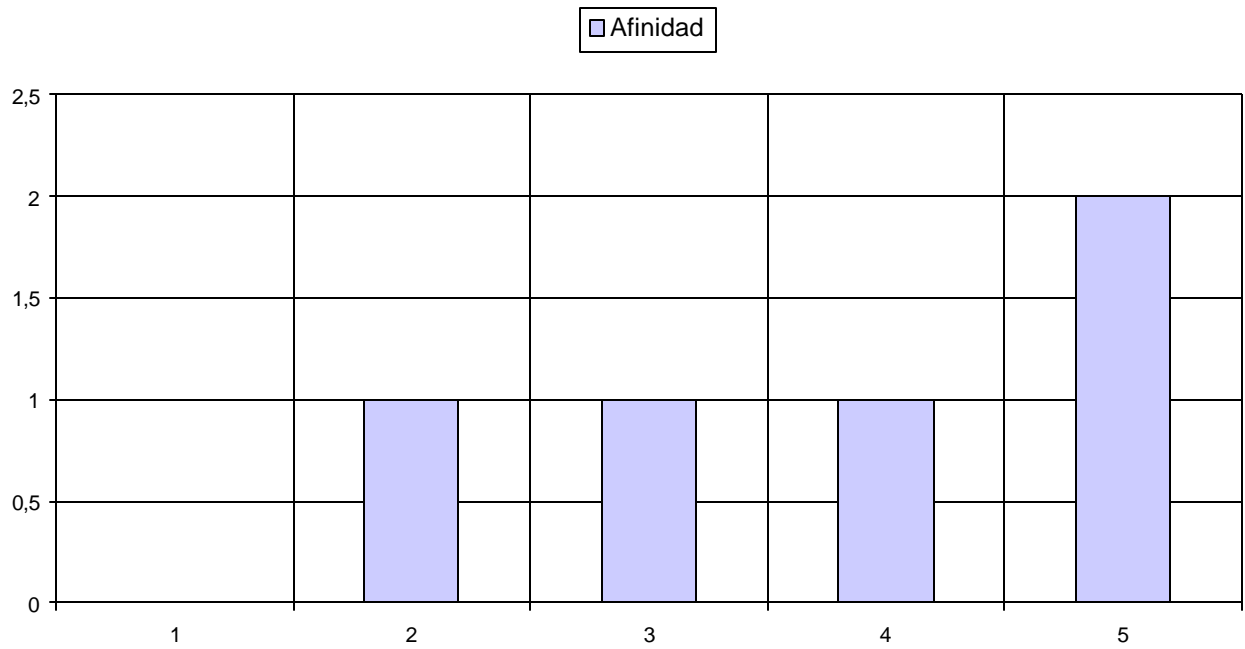

1.9 Mayor aporte recibido del posgrado

Mayor Aporte	No.	%
Desarrollo de competencias laborales	4	80%
Desarrollo de habilidades investigativas	1	20%
	5	100%

1.10 Variación en la competitividad profesional por la culminación del posgrado

Competitividad profesional	No.	%
Mejóro dentro del área de desempeño de su formación de pregrado	3	60%
Mejóro dentro del área de trabajo a la que está vinculado actualmente	2	40%
	5	100,0%

1.11 Cumplimiento de las expectativas que motivaron la realización del posgrado

Expectativas	No.	%
Satisfechas	4	80%
Altamente satisfechas	1	20%
	5	100%

2. Evaluación del cuerpo Profesor

	Profesor	Puntaje
1	Pedro Jose Salva Martorelli	18
2	Diego Armando Rendon Giraldo	15
3	Julian Vidal Valencia	12
4	Rodrigo Ivan Osorio Mora	5

NOTA: El puntaje total es la suma ponderada de las menciones de cada profesor en primer, segundo o tercer renglón, de acuerdo con el formulario de encuesta. Se muestran los 4 profesores mencionados.

3. Datos Generales

3.1 Distribución por género

Género	No.	%
Femenino	1	20,0%
Masculino	4	80,0%
	5	100,0%

3.2 Edad promedio de obtención del título

Género	Promedio
Femenino	27,5
Masculino	31,4
Promedio	29,5

3.3 Ciudad de Residencia

Ciudad	No.	%
Medellín y Área Metropolitana	5	100,0%
	5	100,0%

4. Historia Académica

4.1 Pregrado de procedencia

Pregrado	No.
ADMINISTRACION DE EMPRESAS AGROPECUARIAS	1
INGENIERIA CIVIL	4
	5

4.2 Institución de Procedencia

Universidad	No.
UNIVERSIDAD EAFIT	2
POLITECNICO COLOMBIANO "JAIME ISAZA CADAVID"-MEDELLIN	1
UNIVERSIDAD DE MEDELLIN	1
UNIVERSIDAD TECNOLOGICA DEL CHOCO "DIEGO LUIS CORDOBA"	1
	5

5. Elección del posgrado

5.1 Conocimiento previo sobre el campo de acción, objetivos y metas del posgrado

Grado de Conocimiento	No.	%
Adecuado	5	100%
	5	100%

5.2 Principal motivo para interesarse en realizar el posgrado

Motivo	No.	%
Interés en complementar su formación profesional	4	80,0%
Porque su empresa lo alentó a continuar con su educación	1	20,0%
	5	100,0%

5.3 Principal razón para escoger el área de estudio del posgrado

Área	No.	%
Profundizar en temas relacionados con su profesión	3	60,0%
Formarse en temas de importancia para su empresa	2	40,0%
	5	100,0%

5.4 Principal razón para decidir realizar el posgrado en EAFIT

Razón	No.	%
El posgrado no es ofrecido por otra universidad	2	40,0%
Facilidades de horario	2	40,0%
Prestigio de la Universidad	1	20,0%
	5	100,0%

5.5 Principal beneficio que espera recibir

Beneficio	No.	%
Mejorar su perfil profesional	4	80,0%
Ascenso en la estructura organizacional de la empresa	1	20,0%
	5	100,0%

6. Aspectos Laborales

6.1 Actividad económica desarrollada

Actividad	Inicio programa	Fin programa
Trabajando (o en vacaciones del trabajo)	5	5
	5	5

6.2 Permanencia en la empresa

Género	Promedio
Femenino	48,0
Masculino	62,0
Promedio	55,5