

ESPECIALIZACIÓN EN TELEINFORMÁTICA – 2009

1. Evaluación del posgrado*

- * Evaluación general del programa
- * Cumplimiento de expectativas
- * Calificación bibliografía existente
- * Calificación de la atención brindada en áreas
- * Calificación de la planta física disponible
- * Nivel académico del posgrado con relación a otros similares del medio
- * Mayor aporte recibido del posgrado
- * Calificación del reconocimiento del posgrado en el medio profesional
- * Afinidad entre los conocimientos adquiridos y las actividades en el cargo actual
- * Variación en la competitividad profesional por la culminación del posgrado
- * Cumplimiento de las expectativas que motivaron la realización del posgrado

2. Evaluación cuerpo profesoral

3. Datos generales

- * Distribución por género
- * Edad promedio de obtención del título
- * Ciudad de residencia

4. Elección del posgrado

- * Conocimiento previo sobre el campo de acción, objetivos y metas del posgrado
- * Principal motivo para interesarse en realizar el posgrado
- * Principal razón para escoger el área de estudio del posgrado
- * Principal razón para decidir realizar el posgrado en EAFIT
- * Principal beneficio que espera recibir

5. Aspectos laborales

- * Actividad económica desarrollada
- * Permanencia en la empresa

***Orientación metodológica:** en los gráficos el eje vertical contiene los números de respuestas para cada aspecto evaluado. Refleja la distribución de opiniones entre los encuestados.

1. Evaluación del posgrado*

1.1 Apreciación general

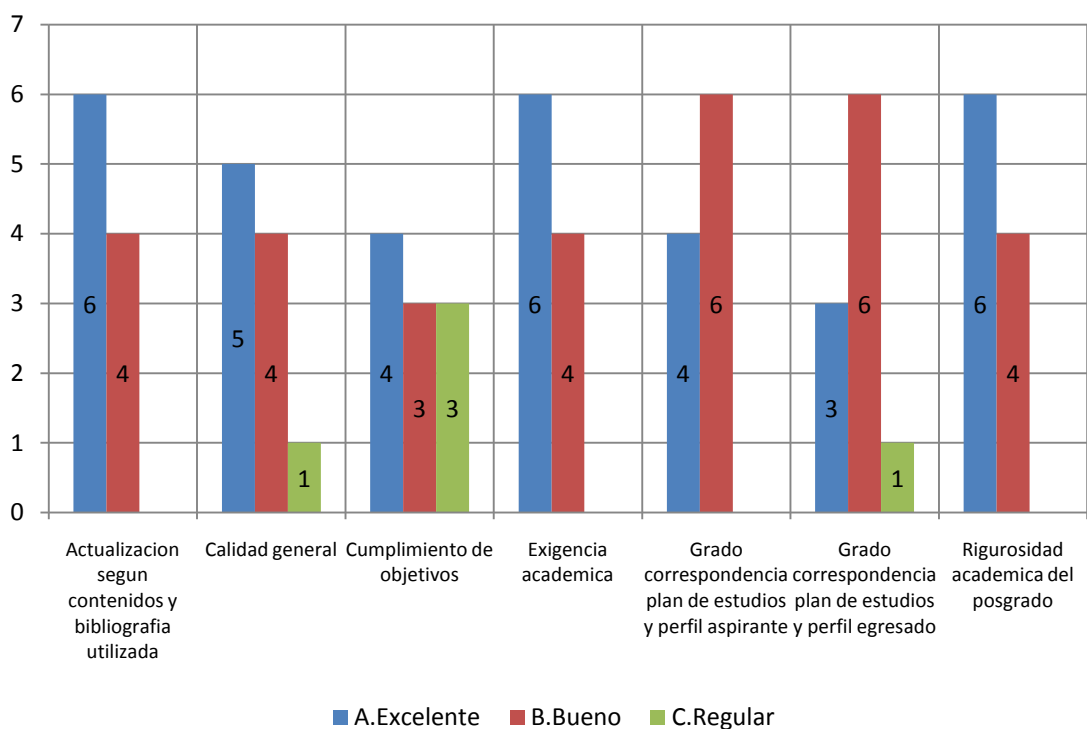

1.2 Cumplimiento de expectativas

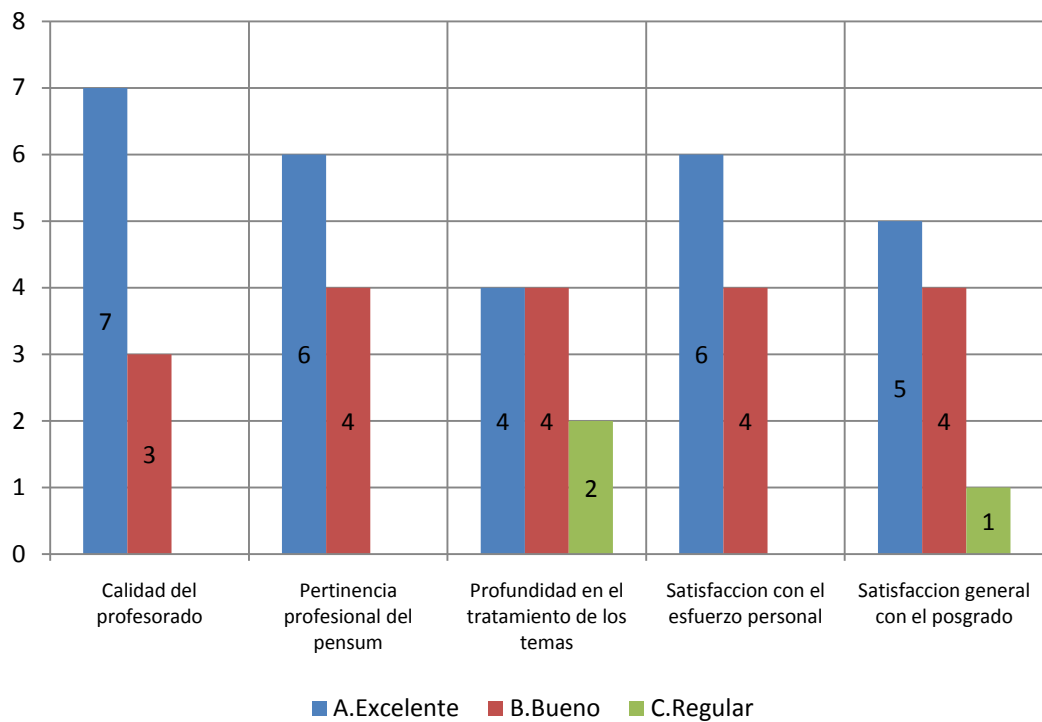

1.3 Calificación de la bibliografía existente

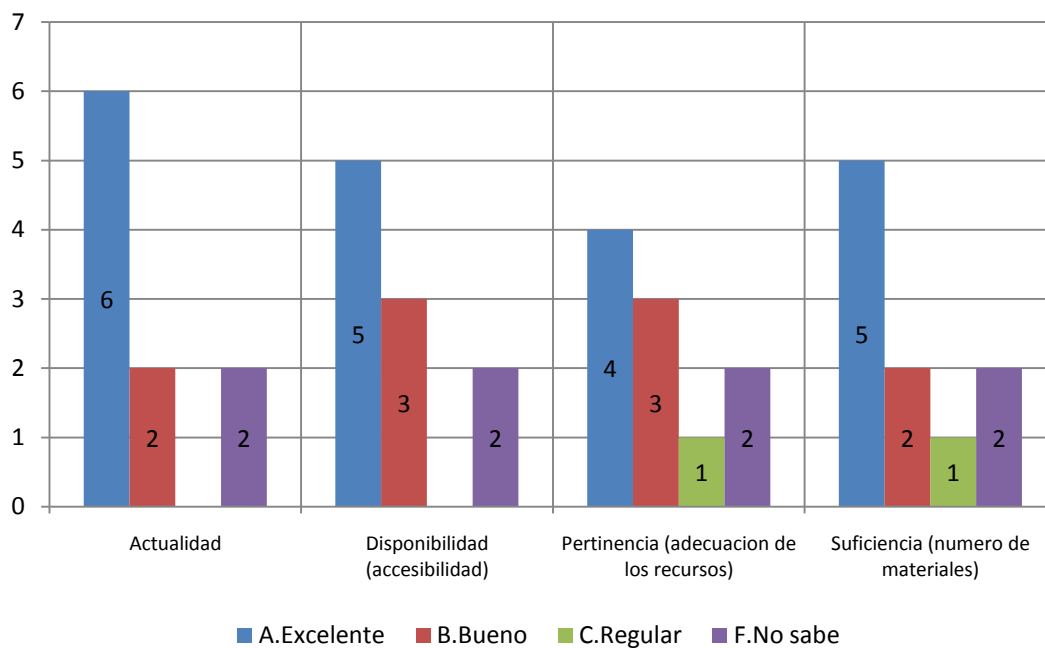

1.4 Calificación de la atención brindada en áreas

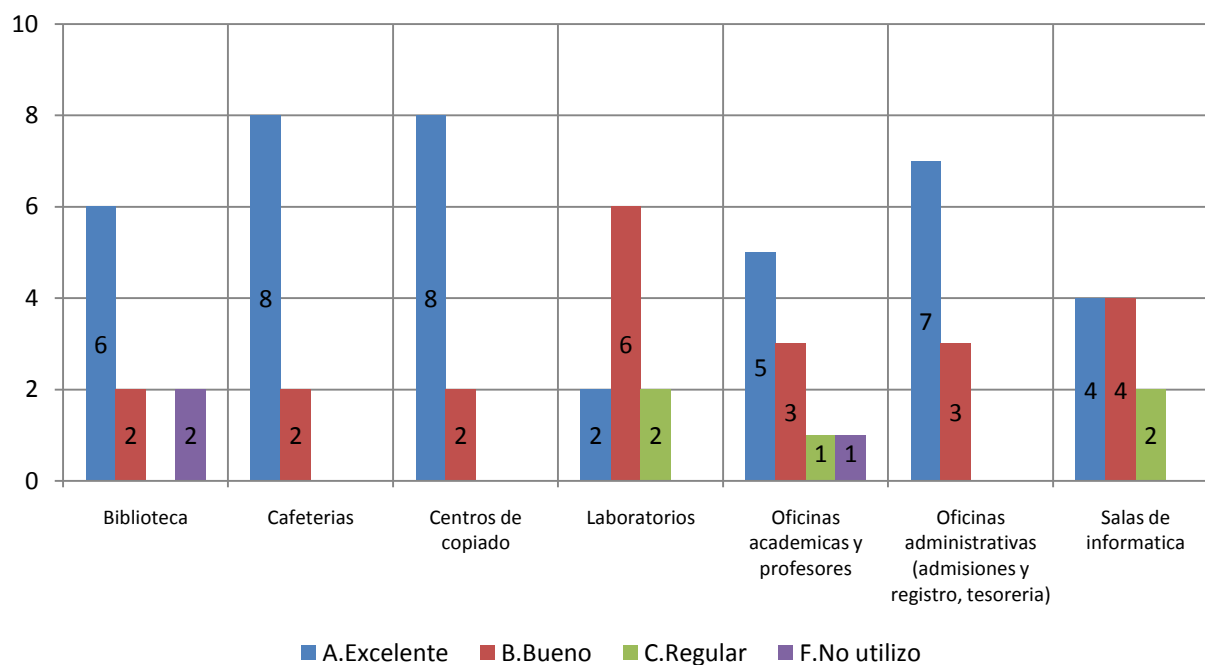

1.5 Calificación de la planta física disponible

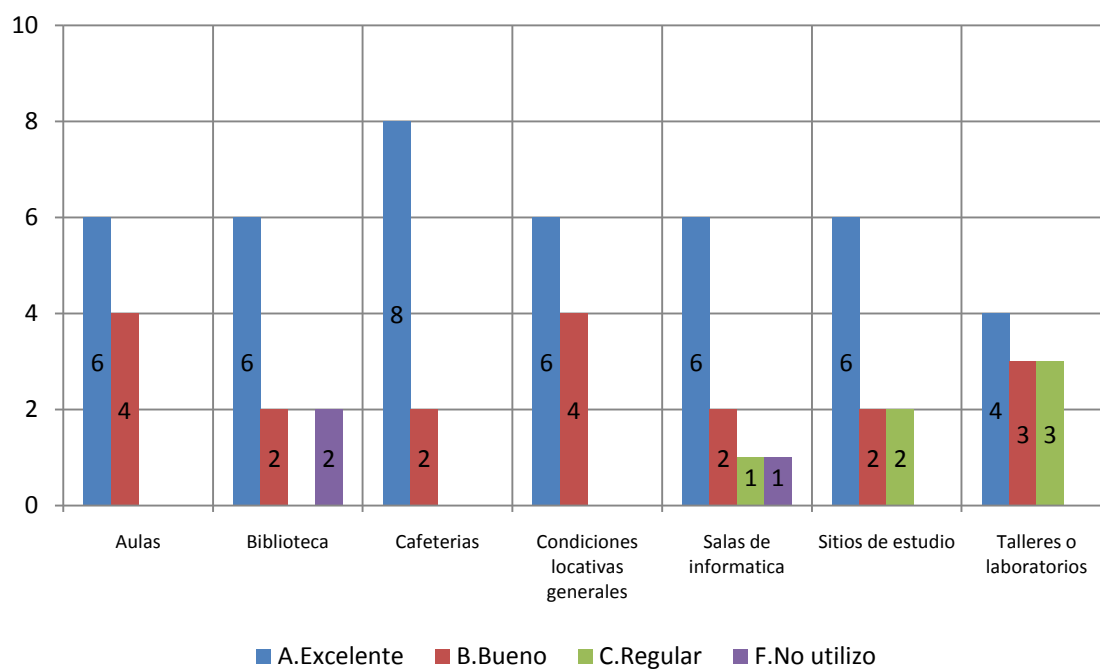

1.6 Nivel académico del posgrado con relación a otros similares del medio

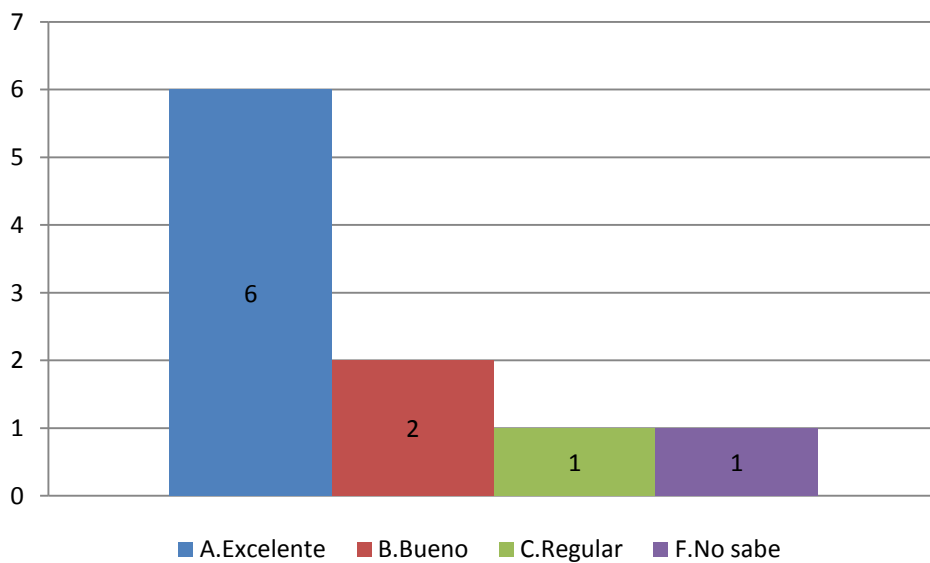

1.7 Mayor aporte recibido del posgrado

	No.	%
Desarrollo de competencias laborales	6	60%
Desarrollo de habilidades investigativas	4	40%
Total	10	100%

**1.8 Calificación del reconocimiento del posgrado en el medio profesional
(5=Máxima nota)**

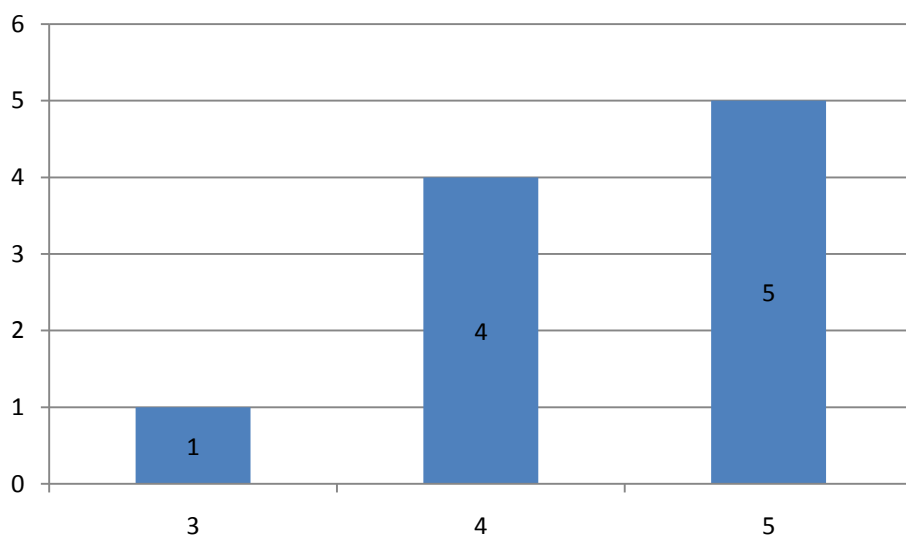

**1.9 Afinidad entre los conocimientos adquiridos y las actividades en el cargo actual
(5=Máxima nota)**

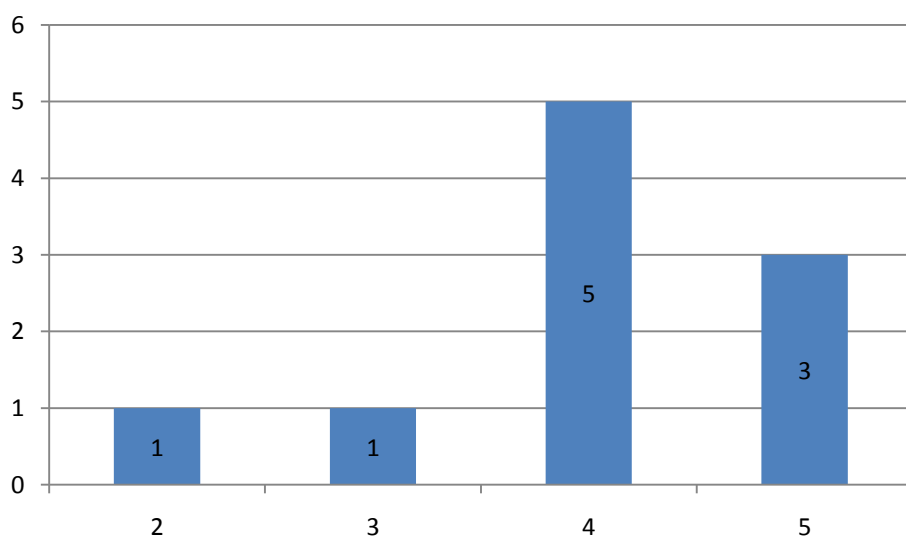

1.10 Variación en la competitividad profesional por la culminación del posgrado

	No.	%
Mejóro dentro del área de desempeño de su formación de pregrado	8	80,0%
Mejóro dentro del área de trabajo a la que está vinculado actualmente	1	10,0%
No se modificó	1	10,0%
Total	10	100,0%

1.11 Cumplimiento de las expectativas que motivaron la realización del posgrado

	No.	%
Altamente satisfechas	5	50,0%
Satisfechas	5	50,0%
	10	100,0%

***Orientación metodológica:** en los gráficos el eje vertical contiene los números de respuestas para cada aspecto evaluado. Refleja la distribución de opiniones entre los encuestados.

2. Evaluación cuerpo profesoral

	Profesor	Puntaje
1	Juan Carlos Restrepo Carvajal	26
2	Yezid Enrique Donoso Meisel	16
3	Jorge Alejandro Soberon Gallego	15
4	Germay Rodolfo Sanchez Gil	11
5	Jorge Alonso Canon Henao	10
6	Juan Carlos Montoya Mendoza	7
7	Mauricio Cadavid Zuluaga	3

NOTA: El puntaje total es la suma ponderada de las menciones de cada profesor en primer, segundo o tercer renglón, de acuerdo con el formulario de encuesta. Se muestran los 10 primeros puestos de 75 profesores mencionados.

3. Datos generales

3.1 Distribución por género

	No.	%
Femenino	2	20,0%
Masculino	8	80,0%
	10	100,0%

3.2 Edad promedio de obtención del título

	Promedio
Femenino	29,6
Masculino	32,3
Promedio	30,9

3.3 Ciudad de residencia

	No.	%
Medellín y área metropolitana	10	100,0%
	10	100,0%

4. Elección del posgrado

4.1 Conocimiento previo del posgrado (campo de acción, objetivos y metas)

	No.	%
Adecuado	7	70%
Escaso	2	20%
Amplio	1	10%
	10	100%

4.2 Principal motivo para interesarse en realizar el posgrado

	No.	%
Interés en complementar su formación profesional	6	60,0%
Para mejorar sus posibilidades laborales	2	20,0%
Interés en cambiar de ocupación profesional	1	10,0%
Porque su empresa lo alentó a continuar con su educación	1	10,0%
	10	100,0%

4.3 Principal razón para escoger el área de estudio del posgrado

	No.	%
Profundizar en temas relacionados con su profesión	7	70,0%
Formarse en temas que el mercado laboral requiere	2	20,0%
Formarse en temas de interés personal o académico	1	10,0%
	10	100,0%

4.4 Principal razón para decidirse a realizar el posgrado en EAFIT

	No.	%
Prestigio de la Universidad	6	60,0%
Prestigio del Posgrado	2	20,0%
El posgrado no es ofrecido por otra universidad	1	10,0%
Posibilidades laborales	1	10,0%
	10	100,0%

4.5 Principal beneficio que espera recibir

	No.	%
Mejorar su perfil profesional	4	40,0%
Crear o desarrollar su propia empresa	3	30,0%
Cambio de la actividad laboral	2	20,0%
Ascenso en la estructura organizacional de la empresa	1	10,0%
	10	100,0%

5. Aspectos laborales

5.1 Actividad económica desarrollada

	No.	
	Inicio programa	Fin programa
Trabajando (o en vacaciones del trabajo)	10	10
	10	10

5.2 Permanencia en la empresa (meses)

	Promedio
Femenino	46,5
Masculino	43,8
Promedio	45,1