

Encuesta a Graduandos

ESPECIALIZACIÓN EN ADMINISTRACIÓN-2010

1. Evaluación del posgrado*

- * Evaluación general del programa
- * Cumplimiento de expectativas
- * Calificación bibliografía existente
- * Calificación de la atención brindada en áreas
- * Calificación de la planta física disponible
- * Nivel académico del posgrado con relación a otros similares del medio
- * Mayor aporte recibido del posgrado
- * Calificación del reconocimiento del posgrado en el medio profesional
- * Afinidad entre los conocimientos adquiridos y las actividades en el cargo actual
- * Variación en la competitividad profesional por la culminación del posgrado
- * Cumplimiento de las expectativas que motivaron la realización del posgrado

2. Evaluación cuerpo profesoral

3. Datos generales

- * Distribución por género
- * Edad promedio de obtención del título
- * Ciudad de residencia

4. Elección del posgrado

- * Conocimiento previo sobre el campo de acción, objetivos y metas del posgrado
- * Principal motivo para interesarse en realizar el posgrado
- * Principal razón para escoger el área de estudio del posgrado
- * Principal razón para decidir realizar el posgrado en EAFIT
- * Principal beneficio que espera recibir

5. Aspectos laborales

- * Actividad económica desarrollada

***Orientación metodológica:** en los gráficos el eje vertical contiene los números de respuestas para cada aspecto evaluado. Refleja la distribución de opiniones entre los encuestados.

1. Evaluación del posgrado*

1.1 Apreciación general

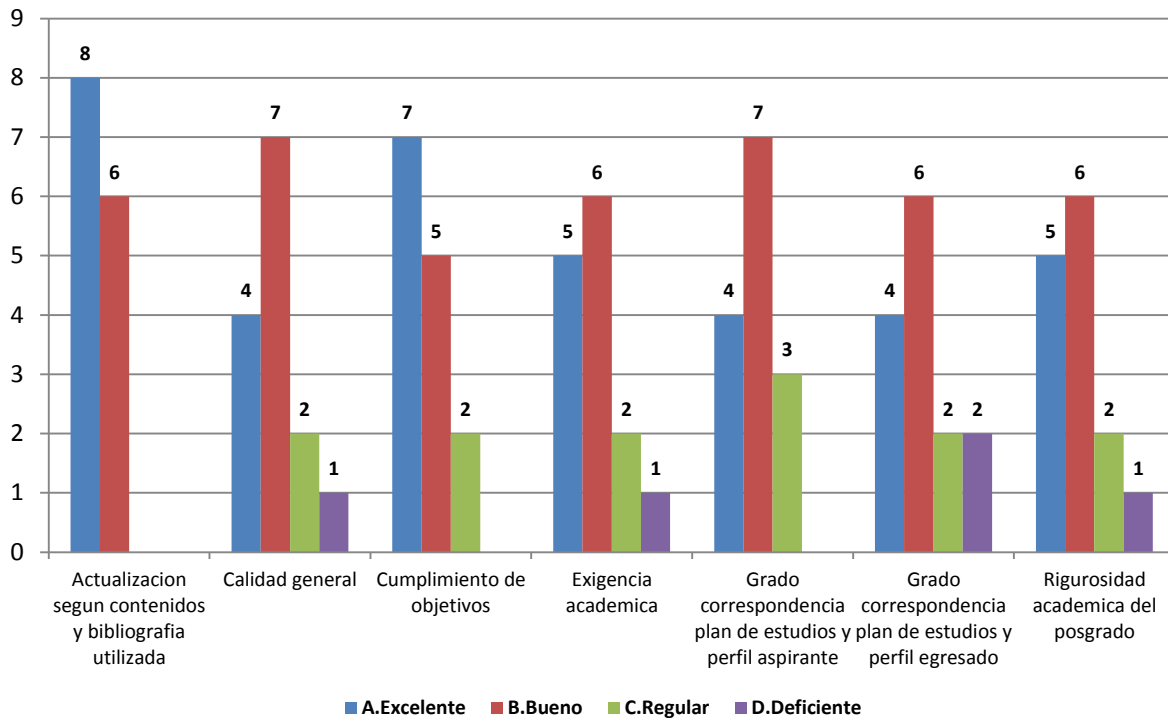

1.2 Cumplimiento de expectativas

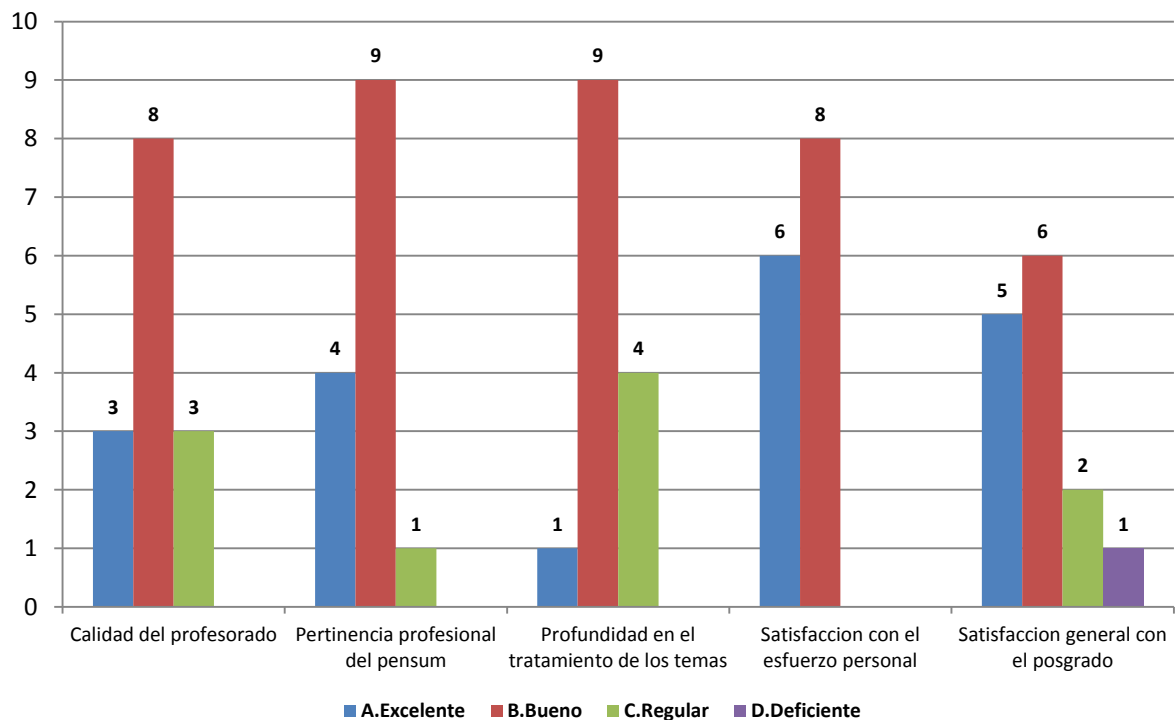

1.3 Calificación de la bibliografía existente

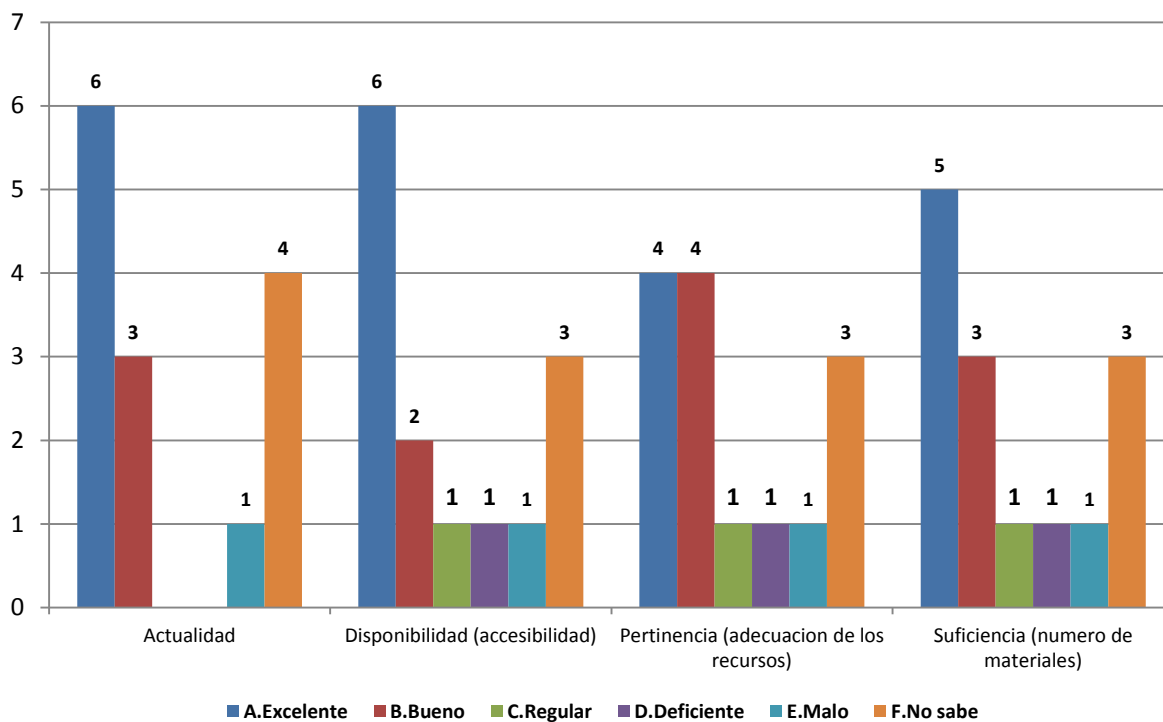

1.4 Calificación de la atención brindada en áreas

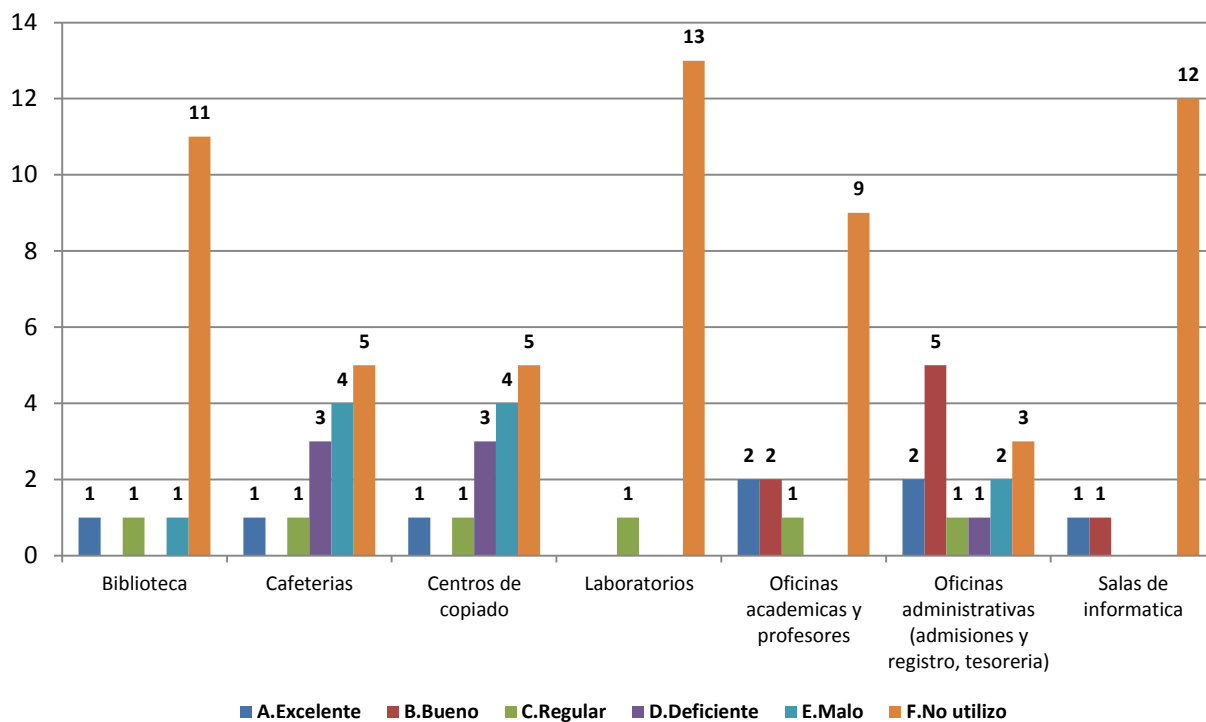

1.5 Calificación de la planta física disponible

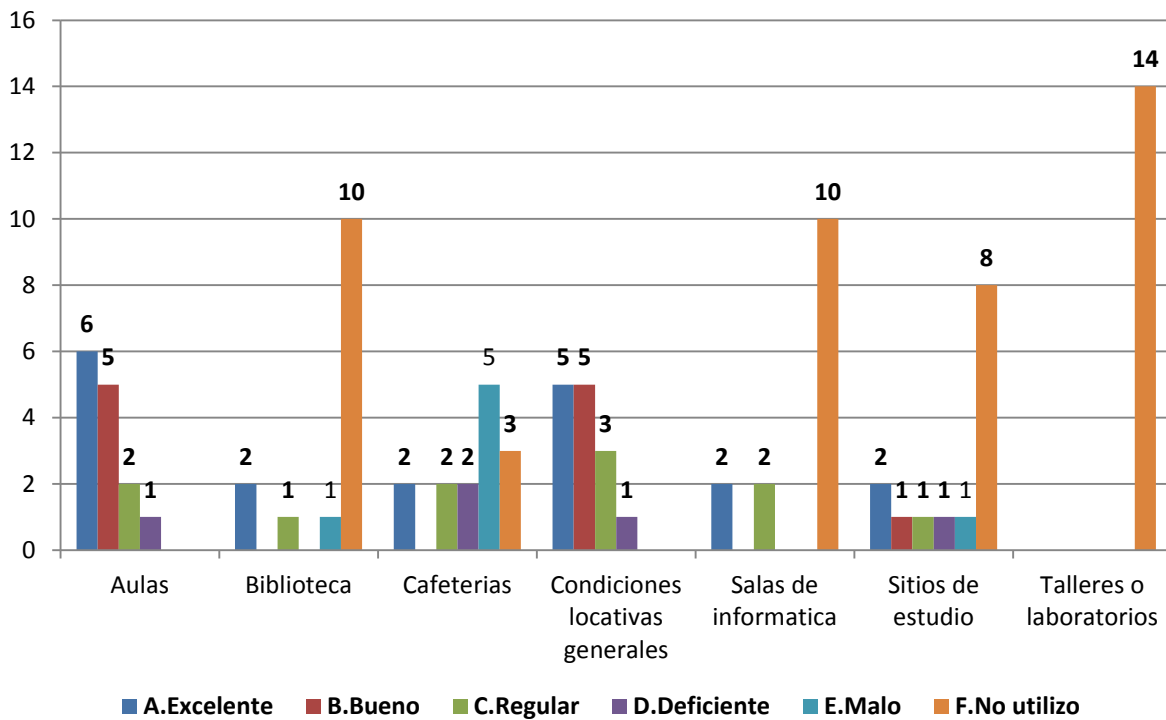

1.6 Nivel académico del posgrado con relación a otros similares del medio

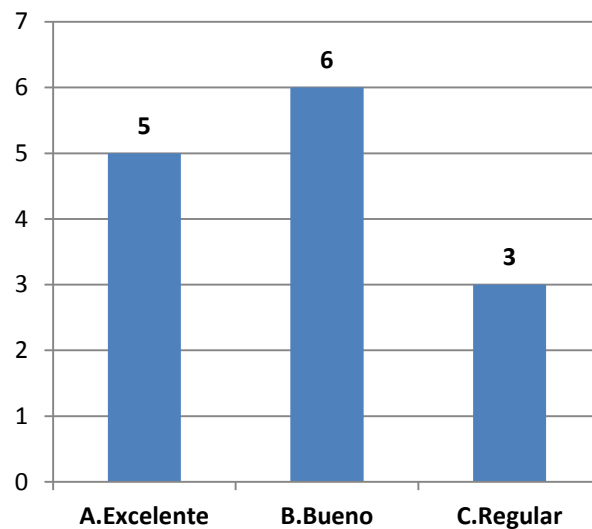

1.7 Mayor aporte recibido del posgrado

	No.	%
Desarrollo de competencias laborales	12	86%
Desarrollo de habilidades investigativas	1	7%
Formación ética y humana	1	7%
Total	14	100%

1.8 Calificación del reconocimiento del posgrado en el medio profesional (5=Máxima nota)

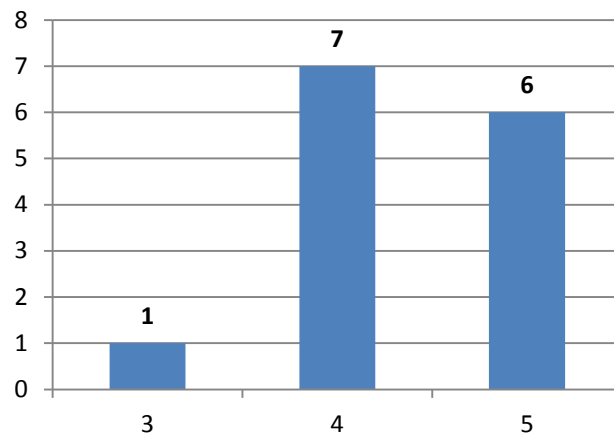

1.9 Afinidad entre los conocimientos adquiridos y las actividades en el cargo actual (5=Máxima nota)

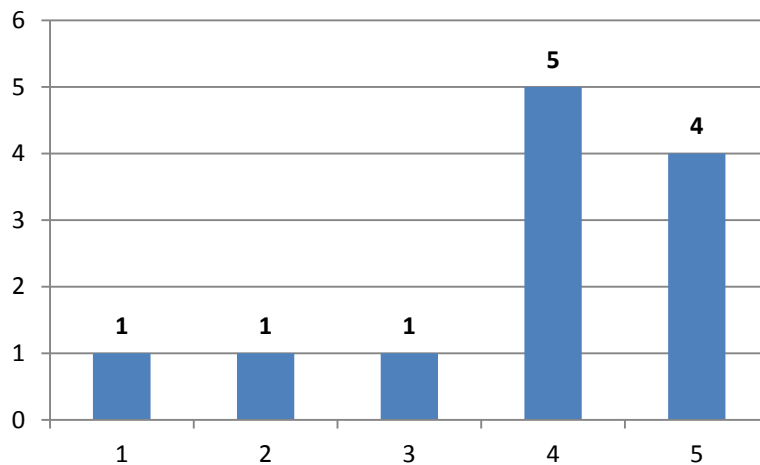

1.10 Variación en la competitividad profesional por la culminación del posgrado

Competitividad profesional	No.	%
Mejóro dentro del área de desempeño de su formación de pregrado	8	57%
Mejóro dentro del área de trabajo a la que está vinculado actualmente	6	43%
Total	14	100%

1.11 Cumplimiento de las expectativas que motivaron la realización del posgrado

Expectativas	No.	%
Altamente satisfechas	8	57%
Satisfechas	4	29%
Poco satisfechas	2	14%
Total	14	100%

***Orientación metodológica:** en los gráficos el eje vertical contiene los números de respuestas para cada aspecto evaluado. Refleja la distribución de opiniones entre los encuestados.

2. Evaluación cuerpo profesoral

NOTA: El puntaje total es la suma ponderada de las menciones de cada profesor en primer, segundo o tercer renglón, de acuerdo con el formulario de encuesta. Se muestran los 10 primeros puestos de 16 profesores mencionados.

	Profesor	Puntaje
1	Andrés Mauricio Mora Cuartas	27
2	Marie Paola Podesta Correa	21
3	Juan Fernando Henao Pérez	15
4	Gustavo Adolfo Franco Aristizabal	11
5	Leonardo Sánchez Garrido	10
6	Francisco López Gallego	8
7	Juan Pablo Ortega Ipuz	7
8	Alfonso Vélez Rodríguez	5
9	María Lucía Montoya Martínez	5
10	Carlos Andrés Cano Gamboa	5

3. Datos generales

3.1 Distribución por género

	No.	%
Femenino	8	57%
Masculino	6	43%
Total	14	100%

3.2 Edad promedio de obtención del título

	Promedio	
	Armenia	Pereira
Femenino	32,1	34,55
Masculino	29,45	36,03
Promedio	30,78	35,29

3.3 Ciudad de residencia

	No.	%
Pereira	11	79%
Armenia	3	21%
Total	14	100%

4. Elección del posgrado

4.1 Conocimiento previo del posgrado (campo de acción, objetivos y metas)

	No.	%
Adecuado	12	86%
Amplio	1	7%
Escaso	1	7%
Total	14	100%

4.2 Principal motivo para interesarse en realizar el posgrado

	No.	%
Interés en complementar su formación profesional	10	71%
Para mejorar sus posibilidades laborales	4	29%
Total	14	100%

4.3 Principal razón para escoger el área de estudio del posgrado

	No.	%
Expandir sus conocimientos hacia áreas por fuera de su profesión	5	36%
Profundizar en temas relacionados con su profesión	5	36%
Formarse en temas de interés personal o académico	3	21%
Formarse en temas de importancia para su empresa	1	7%
Total	14	100%

4.4 Principal razón para decidirse a realizar el posgrado en EAFIT

	No.	%
Prestigio de la Universidad	12	86%
El posgrado no es ofrecido por otra universidad	1	7%
Prestigio del Posgrado	1	7%
Total	14	100%

4.5 Principal beneficio que espera recibir

	No.	%
Mejorar su perfil profesional	9	64%
Crear o desarrollar su propia empresa	3	21%
Ascenso en la estructura organizacional de la empresa	1	7%
Aumento salarial	1	7%
Total	14	100%

5. Aspectos laborales

5.1 Actividad económica desarrollada

	No.	
	Inicio programa	Fin programa
Trabajando (o en vacaciones del trabajo)	14	12
Buscando trabajo		2
Total	14	14