

Encuesta a Graduandos

ESPECIALIZACIÓN EN DIRECCIÓN DE OPERACIONES Y LOGÍSTICA-2010

1. Evaluación del posgrado*

- * Evaluación general del programa
- * Cumplimiento de expectativas
- * Calificación bibliografía existente
- * Calificación de la atención brindada en áreas
- * Calificación de la planta física disponible
- * Nivel académico del posgrado con relación a otros similares del medio
- * Mayor aporte recibido del posgrado
- * Calificación del reconocimiento del posgrado en el medio profesional
- * Afinidad entre los conocimientos adquiridos y las actividades en el cargo actual
- * Variación en la competitividad profesional por la culminación del posgrado
- * Cumplimiento de las expectativas que motivaron la realización del posgrado

2. Evaluación cuerpo profesoral

3. Datos generales

- * Distribución por género
- * Edad promedio de obtención del título
- * Ciudad de residencia

4. Elección del posgrado

- * Conocimiento previo sobre el campo de acción, objetivos y metas del posgrado
- * Principal motivo para interesarse en realizar el posgrado
- * Principal razón para escoger el área de estudio del posgrado
- * Principal razón para decidir realizar el posgrado en EAFIT
- * Principal beneficio que espera recibir

5. Aspectos laborales

- * Actividad económica desarrollada

***Orientación metodológica:** en los gráficos el eje vertical contiene los números de respuestas para cada aspecto evaluado. Refleja la distribución de opiniones entre los encuestados.

1. Evaluación del posgrado*

1.1 Apreciación general

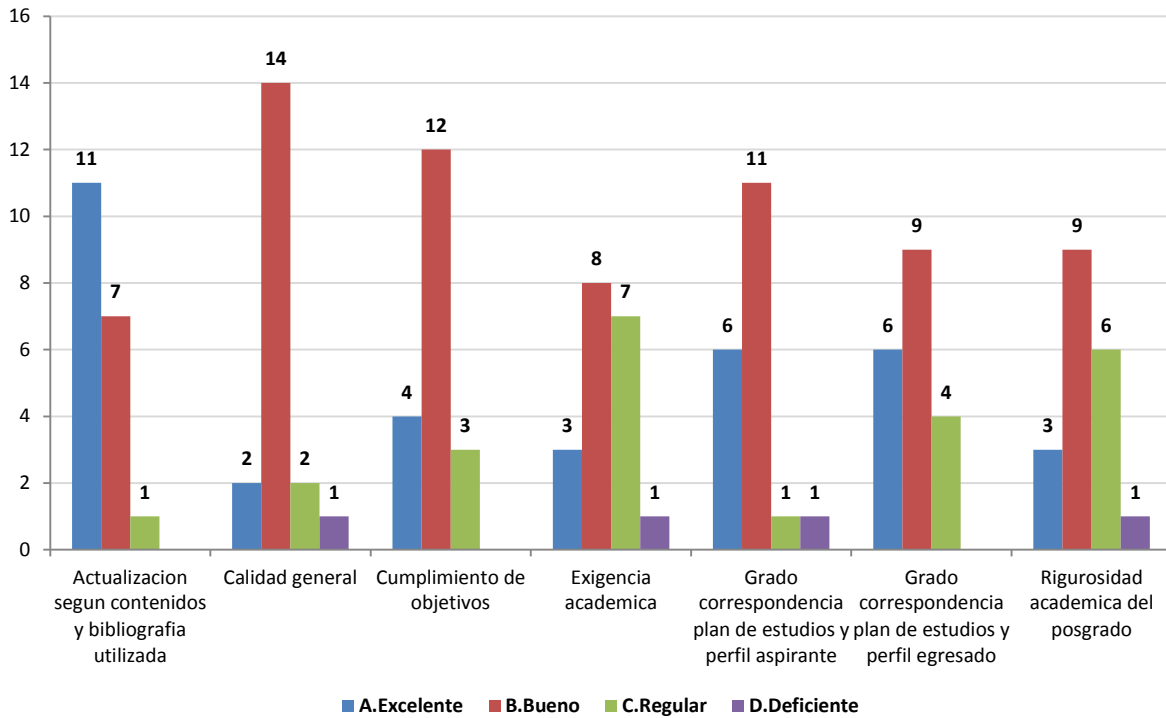

1.2 Cumplimiento de expectativas

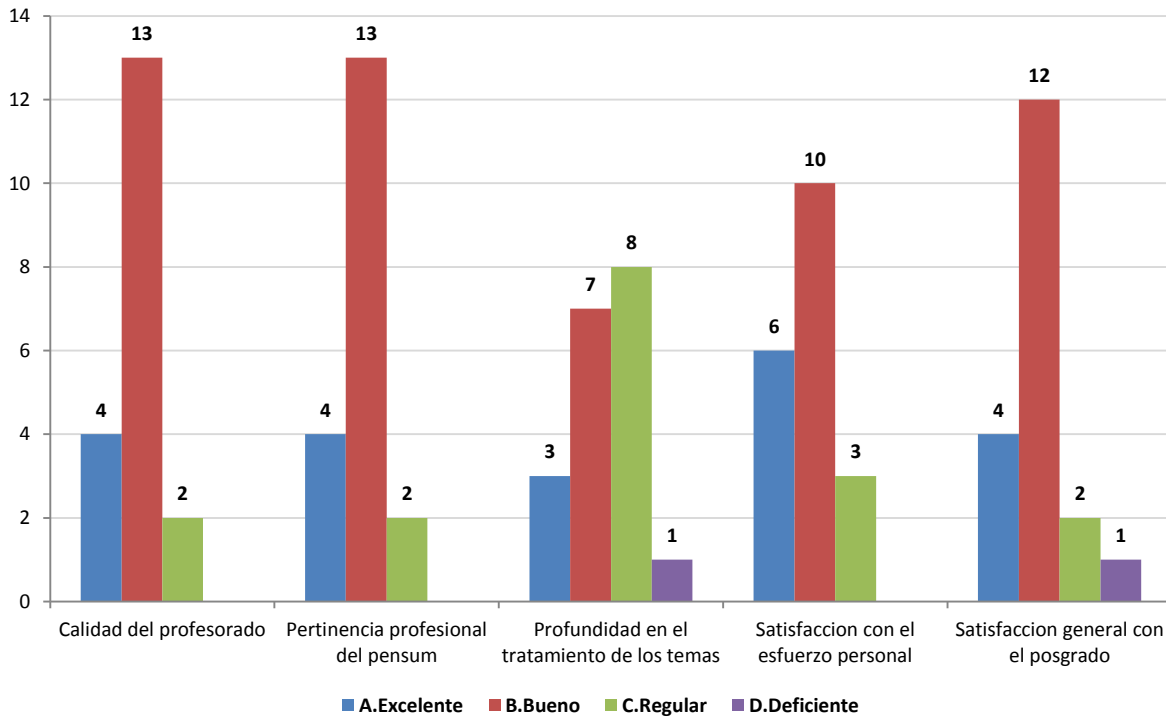

1.3 Calificación de la bibliografía existente

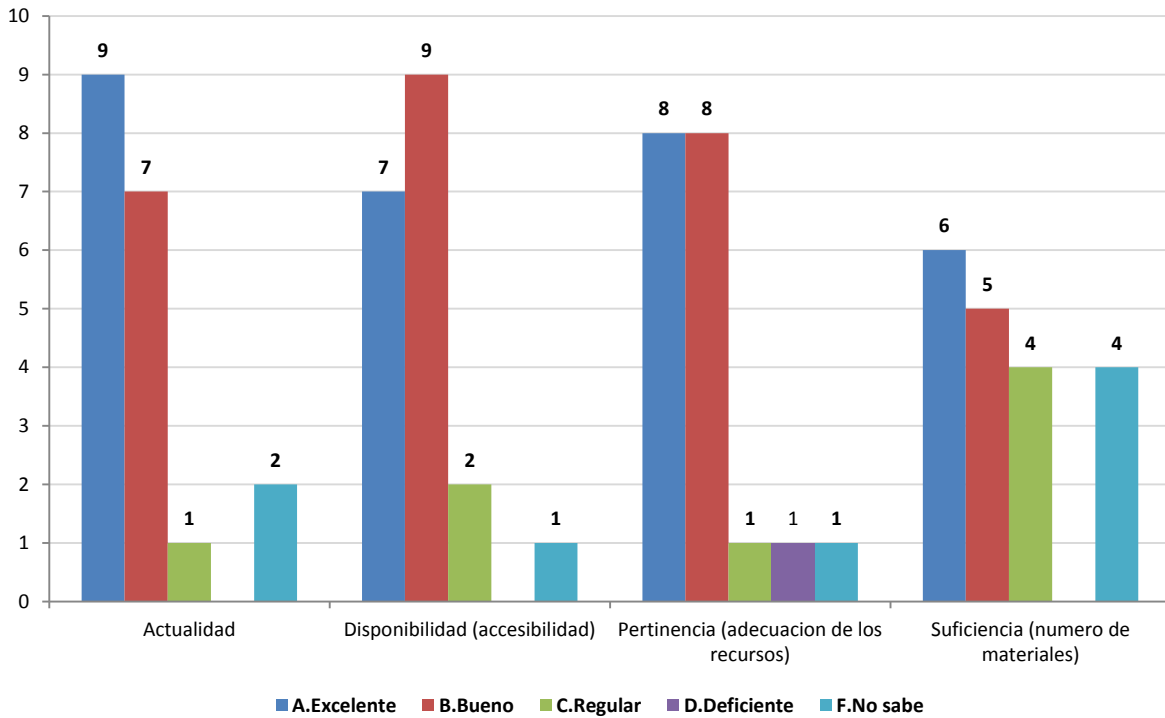

1.4 Calificación de la atención brindada en áreas

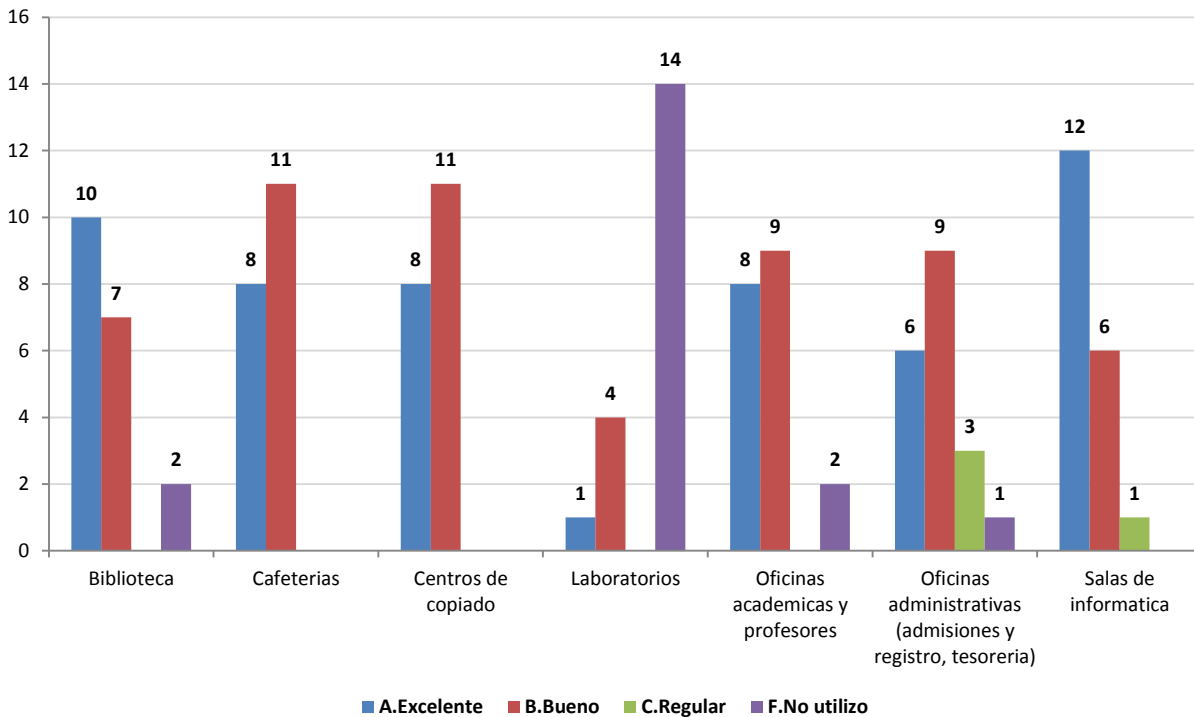

1.5 Calificación de la planta física disponible

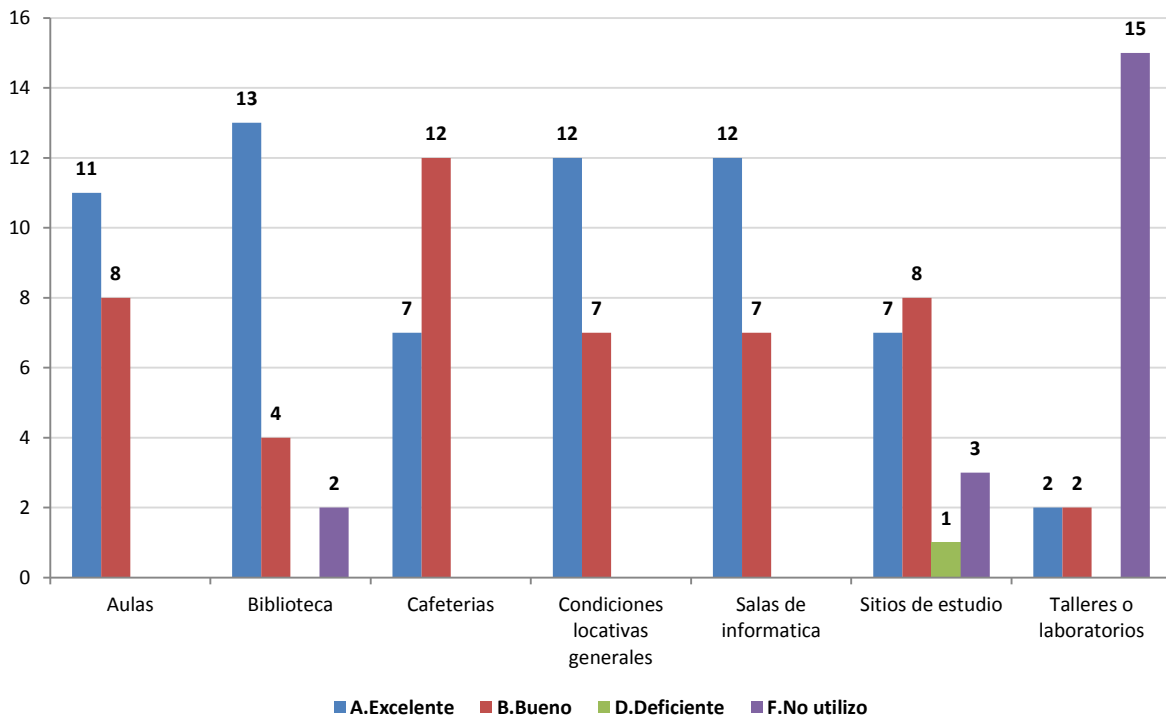

1.6 Nivel académico del posgrado con relación a otros similares del medio

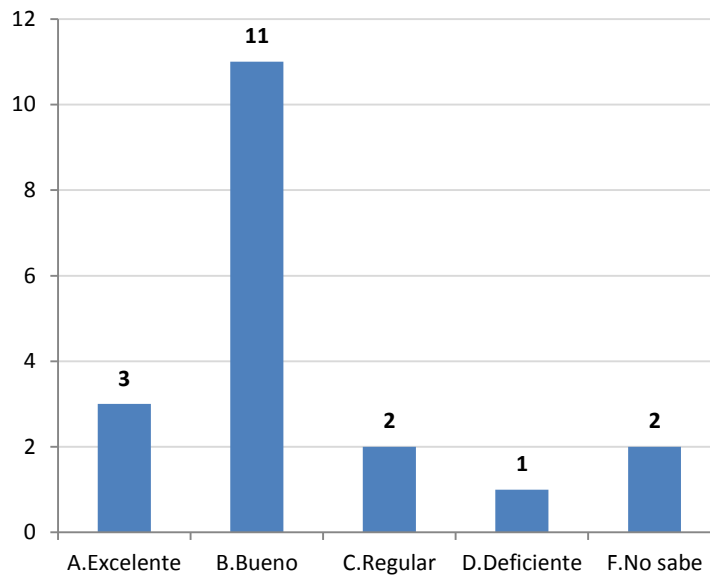

1.7 Mayor aporte recibido del posgrado

	No.	%
Desarrollo de competencias laborales	17	89%
Desarrollo de habilidades investigativas	1	5%
Relaciones interpersonales	1	5%
Total	19	100%

1.8 Calificación del reconocimiento del posgrado en el medio profesional (5=Máxima nota)

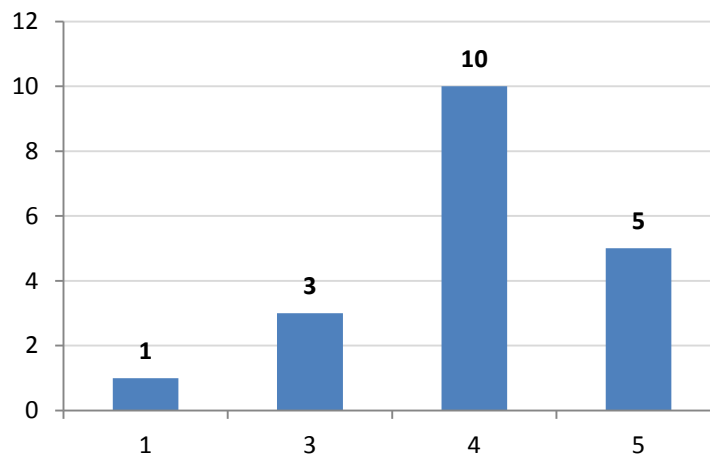

1.9 Afinidad entre los conocimientos adquiridos y las actividades en el cargo actual (5=Máxima nota)

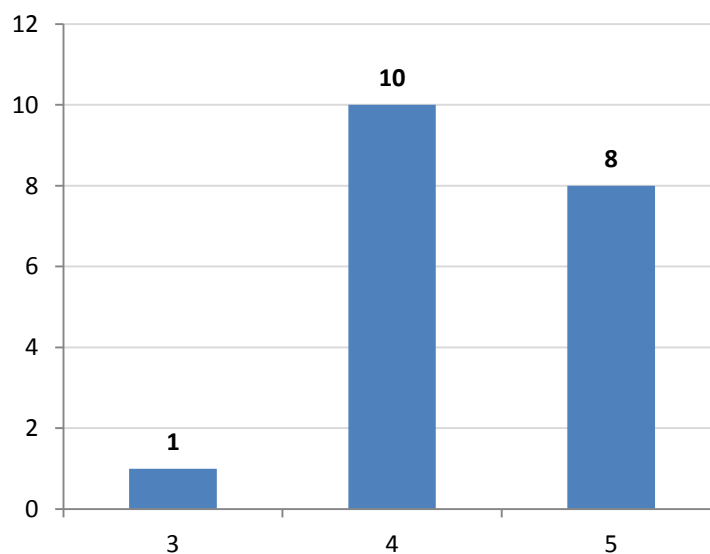

1.10 Variación en la competitividad profesional por la culminación del posgrado

	No.	%
Mejóro dentro del área de trabajo a la que está vinculado actualmente	13	68%
Mejóro dentro del área de desempeño de su formación de pregrado	6	32%
Total	19	100%

1.11 Cumplimiento de las expectativas que motivaron la realización del posgrado

	No.	%
Satisfechas	13	68%
Altamente satisfechas	4	21%
Poco satisfechas	2	11%
Total	19	100%

***Orientación metodológica:** en los gráficos el eje vertical contiene los números de respuestas para cada aspecto evaluado. Refleja la distribución de opiniones entre los encuestados.

2. Evaluación cuerpo profesoral

NOTA: El puntaje total es la suma ponderada de las menciones de cada profesor en primer, segundo o tercer renglón, de acuerdo con el formulario de encuesta. Se muestran los 10 primeros puestos de 11 profesores mencionados.

	Profesor	Puntaje
1	Alberto Gutierrez Helusky	41
2	Carlos Alberto Hurtado Chujfi	26
3	Ricardo Andrés López Restrepo	25
4	Diego Alejandro Cano Arboleda	24
5	Sergio Augusto Ramírez Echeverri	23
6	Mario Cesar Vélez Gallego	22
7	Olga Lucia Garcés Uribe	15
8	Diana Cecilia Uribe Cadavid	7
9	Paulo Marcio Goncalves	3
10	Jairo Maya Toro	2

3. Datos generales

3.1 Distribución por género

	No.	%
Femenino	9	47%
Masculino	10	53%
Total	19	100%

3.2 Edad promedio de obtención del título

	Promedio
Femenino	28,34
Masculino	29,92
Promedio	29,13

3.3 Ciudad de residencia

	No.	%
Medellín y área metropolitana	19	100%
Total	19	100%

4. Elección del posgrado

4.1 Conocimiento previo del posgrado (campo de acción, objetivos y metas)

	No.	%
Adecuado	15	79%
Amplio	2	11%
Escaso	2	11%
Total	19	100%

4.2 Principal motivo para interesarse en realizar el posgrado

	No.	%
Interés en complementar su formación profesional	14	74%
Para mejorar sus posibilidades laborales	2	11%
Porque su empresa lo alentó a continuar con su educación	2	11%
Disponibilidad de tiempo libre	1	5%
Total	19	100%

4.3 Principal razón para escoger el área de estudio del posgrado

	No.	%
Profundizar en temas relacionados con su profesión	11	58%
Formarse en temas de importancia para su empresa	4	21%
Expandir sus conocimientos hacia áreas por fuera de su profesión	2	11%
Formarse en temas de interés personal o académico	1	5%
Formarse en temas que el mercado laboral requiere	1	5%
Total	19	100%

4.4 Principal razón para decidirse a realizar el posgrado en EAFIT

	No.	%
Prestigio de la Universidad	16	84%
Prestigio del Posgrado	2	11%
El posgrado no es ofrecido por otra universidad	1	5%
Total	19	100%

4.5 Principal beneficio que espera recibir

	No.	%
Mejorar su perfil profesional	16	84%
Ascenso en la estructura organizacional de la empresa	3	16%
Total	19	100%

5. Aspectos laborales

5.1 Actividad económica desarrollada

	No.	
	Inicio programa	Fin programa
Trabajando (o en vacaciones del trabajo)	18	19
Buscando trabajo	1	
Total	19	19