

Encuesta a Graduandos

ESPECIALIZACIÓN EN MANTENIMIENTO INDUSTRIAL-2010

1. Evaluación del posgrado*

- * Evaluación general del programa
- * Cumplimiento de expectativas
- * Calificación bibliografía existente
- * Calificación de la atención brindada en áreas
- * Calificación de la planta física disponible
- * Nivel académico del posgrado con relación a otros similares del medio
- * Mayor aporte recibido del posgrado
- * Calificación del reconocimiento del posgrado en el medio profesional
- * Afinidad entre los conocimientos adquiridos y las actividades en el cargo actual
- * Variación en la competitividad profesional por la culminación del posgrado
- * Cumplimiento de las expectativas que motivaron la realización del posgrado

2. Evaluación cuerpo profesoral

3. Datos generales

- * Distribución por género
- * Edad promedio de obtención del título
- * Ciudad de residencia

4. Elección del posgrado

- * Conocimiento previo sobre el campo de acción, objetivos y metas del posgrado
- * Principal motivo para interesarse en realizar el posgrado
- * Principal razón para escoger el área de estudio del posgrado
- * Principal razón para decidir realizar el posgrado en EAFIT
- * Principal beneficio que espera recibir

5. Aspectos laborales

- * Actividad económica desarrollada
- * Permanencia en la empresa

***Orientación metodológica:** en los gráficos el eje vertical contiene los números de respuestas para cada aspecto evaluado. Refleja la distribución de opiniones entre los encuestados.

1. Evaluación del posgrado*

1.1 Apreciación general

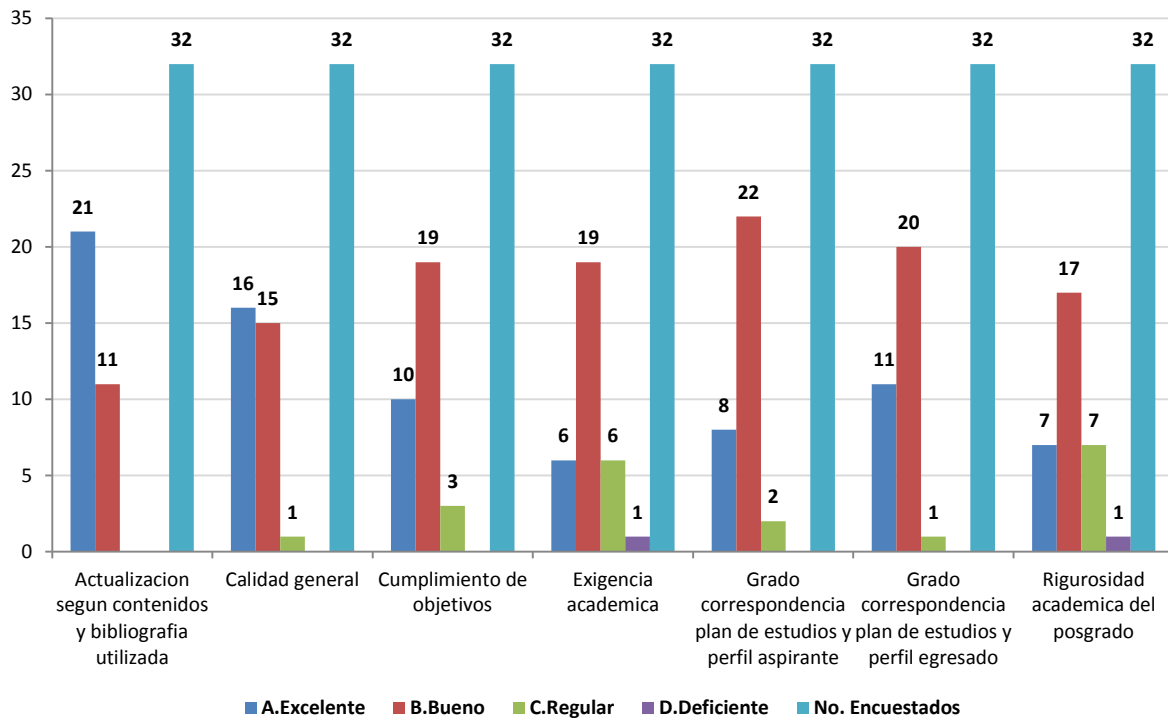

1.2 Cumplimiento de expectativas

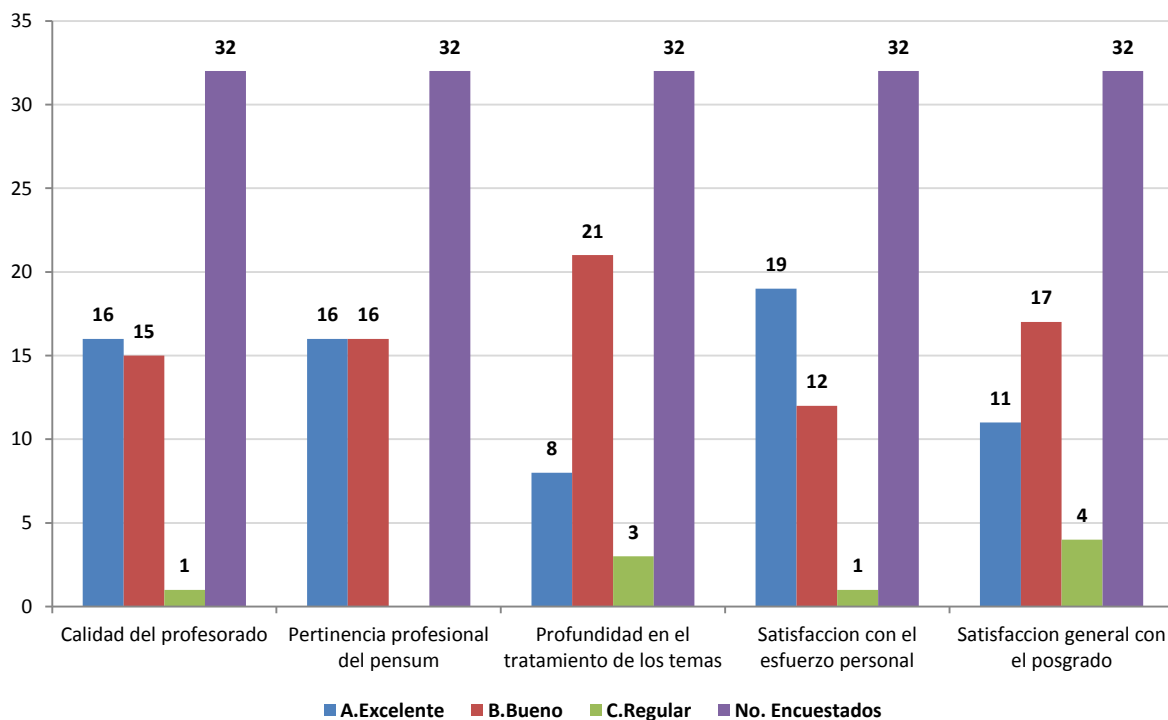

1.3 Calificación de la bibliografía existente

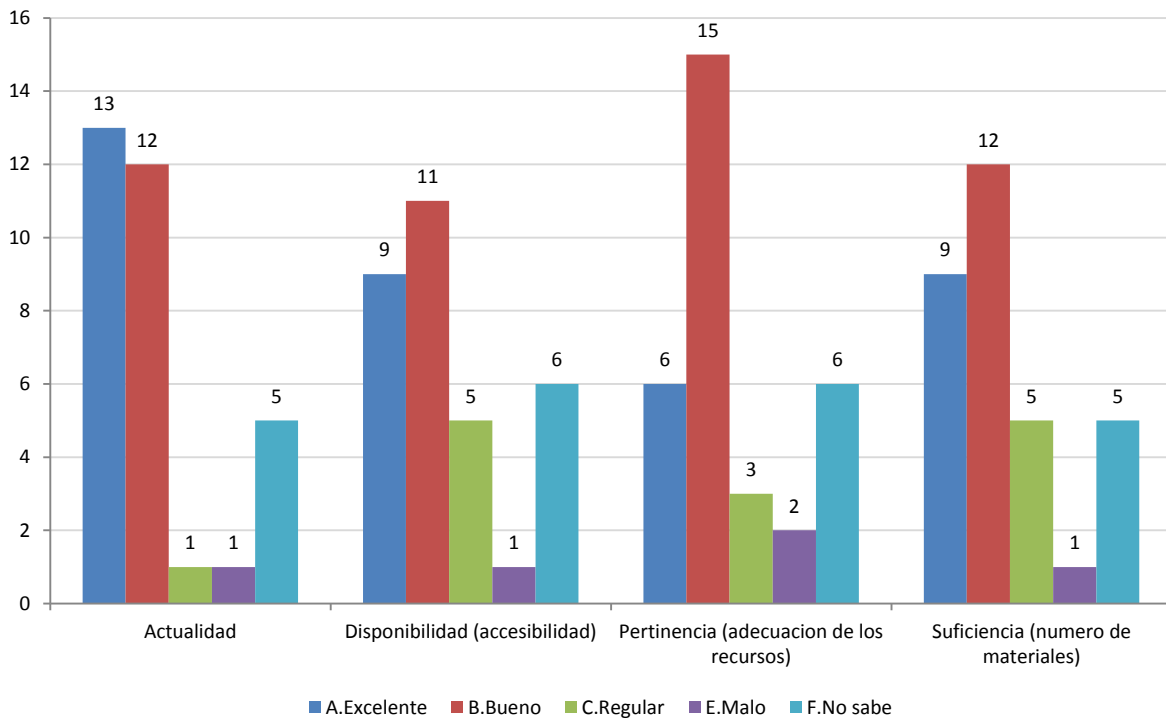

1.4 Calificación de la atención brindada en áreas

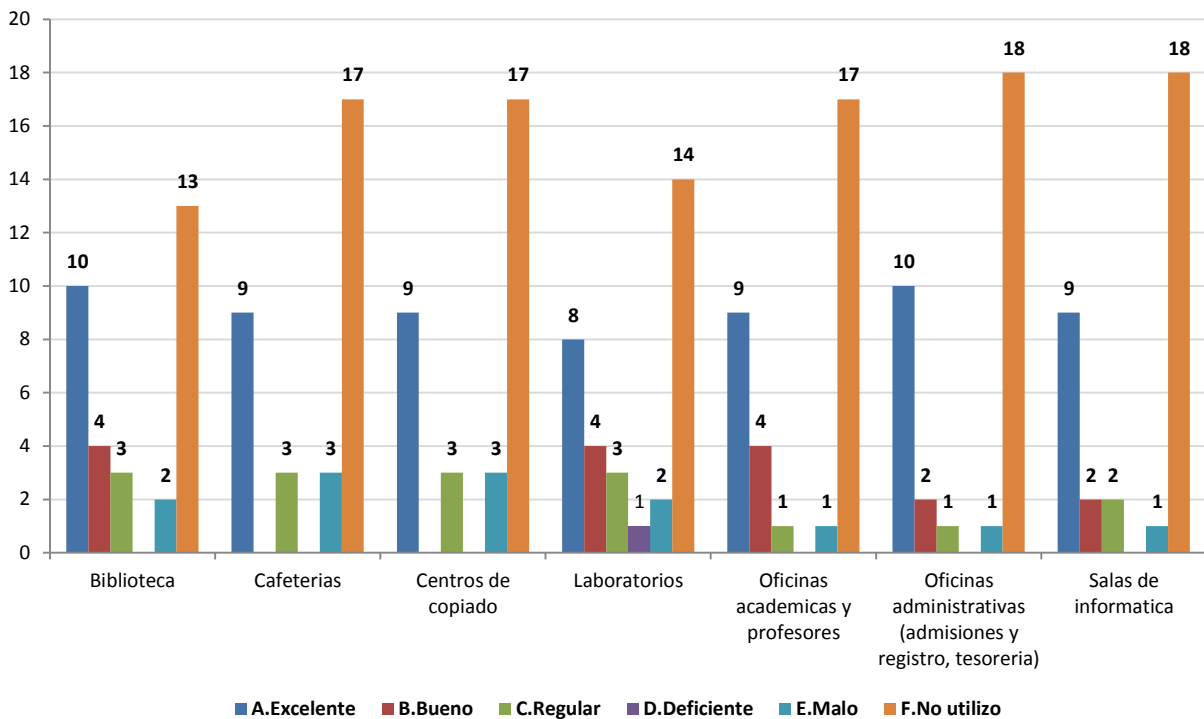

1.5 Calificación de la planta física disponible

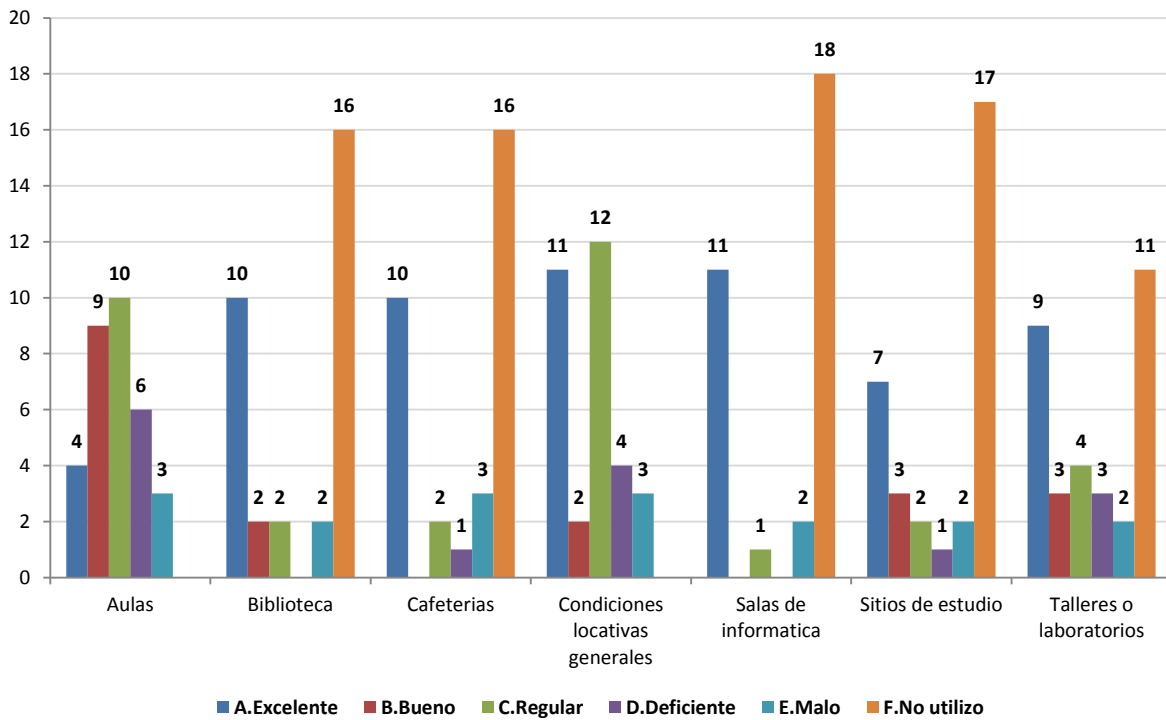

1.6 Nivel académico del posgrado con relación a otros similares del medio

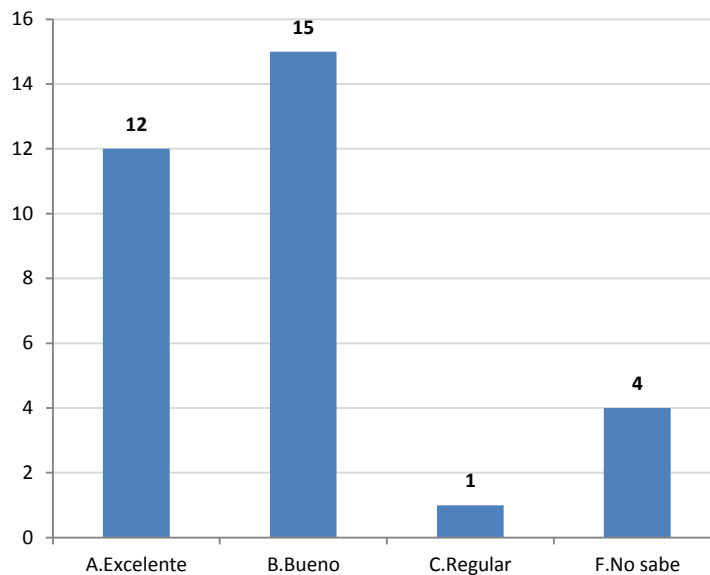

1.7 Mayor aporte recibido del posgrado

	No.	%
Desarrollo de competencias laborales	28	88%
Desarrollo de habilidades investigativas	2	6%
Formación ética y humana	1	3%
Relaciones interpersonales	1	3%
Total	32	100%

1.8 Calificación del reconocimiento del posgrado en el medio profesional (5=Máxima nota)

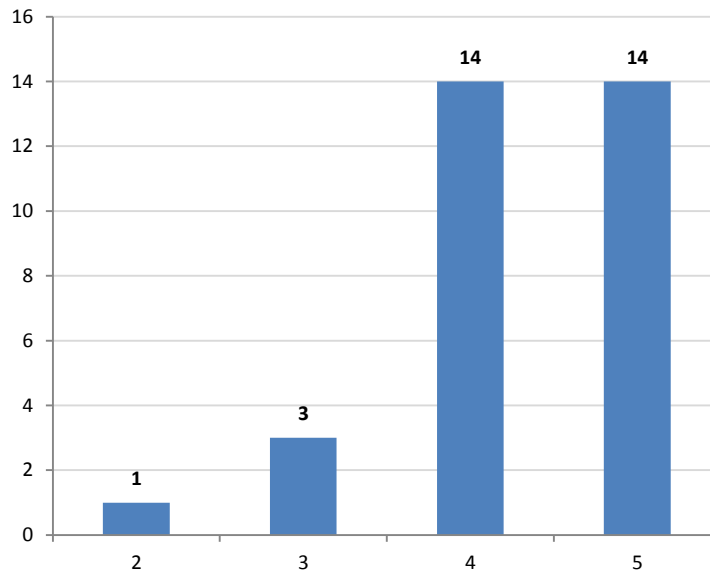

1.9 Afinidad entre los conocimientos adquiridos y las actividades en el cargo actual (5=Máxima nota)

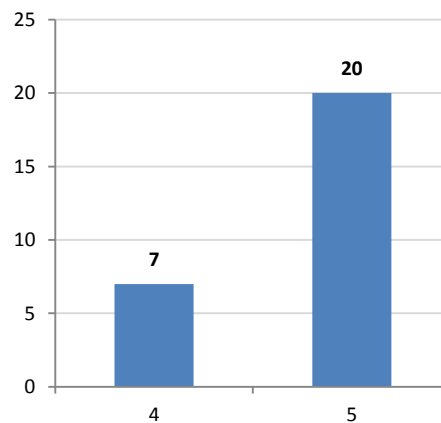

1.10 Variación en la competitividad profesional por la culminación del posgrado

	No.	%
Mejóro dentro del área de trabajo a la que está vinculado actualmente	21	66%
Mejóro dentro del área de desempeño de su formación de pregrado	11	34%
Total	32	100%

1.11 Cumplimiento de las expectativas que motivaron la realización del posgrado

	No.	%
Satisfechas	23	72%
Altamente satisfechas	9	28%
Total	32	100%

***Orientación metodológica:** en los gráficos el eje vertical contiene los números de respuestas para cada aspecto evaluado. Refleja la distribución de opiniones entre los encuestados.

2. Evaluación cuerpo profesoral

NOTA: El puntaje total es la suma ponderada de las menciones de cada profesor en primer, segundo o tercer renglón, de acuerdo con el formulario de encuesta. Se muestran los 10 primeros puestos de 11 profesores mencionados.

	Profesor	Puntaje
1	Luis Alberto Mora Gutiérrez	106
2	Leonel Francisco Castañeda Heredia	45
3	Pedro Eliseo Silva Ardila	45
4	Pedro Ramón Albarracín Aguilón	42
5	Gustavo Adolfo Villegas López	26
6	Juan Ignacio Gutiérrez Hoyos	26
7	Juan Santiago Vallejo Jaramillo	16
8	Germán Ortiz Plata	5
9	Sergio Aristizabal Restrepo	5
10	Juan David Caro Vasquez	2

3. Datos generales

3.1 Distribución por género

Género	No.	%
Masculino	32	100%
Total	32	100%

3.2 Edad promedio de obtención del título

Género	Barranquilla	Medellín
Masculino	32,51	31,43
Promedio	32,51	31,43

3.3 Ciudad de residencia

Ciudad	No.	%
Medellín y área metropolitana	15	47%
Cartagena	13	41%
Bogotá	3	9%
Pereira	1	3%
Total	32	100%

4. Elección del posgrado

4.1 Conocimiento previo del posgrado (campo de acción, objetivos y metas)

	No.	%
Adecuado	15	47%
Escaso	13	41%
Amplio	4	13%
Total	32	100%

4.2 Principal motivo para interesarse en realizar el posgrado

	No.	%
Interés en complementar su formación profesional	20	63%
Para mejorar sus posibilidades laborales	8	25%
Porque su empresa lo alentó a continuar con su educación	3	9%
Disponibilidad de tiempo libre	1	3%
Total	32	100%

4.3 Principal razón para escoger el área de estudio del posgrado

	No.	%
Profundizar en temas relacionados con su profesión	19	59%
Formarse en temas de importancia para su empresa	7	22%
Formarse en temas que el mercado laboral requiere	6	19%
Total	32	100%

4.4 Principal razón para decidirse a realizar el posgrado en EAFIT

	No.	%
Prestigio de la Universidad	17	53%
El posgrado no es ofrecido por otra universidad	7	22%
Prestigio del Posgrado	4	13%
Facilidades de horario	2	6%
Posibilidades laborales	2	6%
Total	32	100%

4.5 Principal beneficio que espera recibir

Beneficio	No.	%
Mejorar su perfil profesional	26	81%
Ascenso en la estructura organizacional de la empresa	4	13%
Cambio de la actividad laboral	1	3%
Crear o desarrollar su propia empresa	1	3%
Total	32	100%

5. Aspectos laborales

5.1 Actividad económica desarrollada

Actividad	No.	
	Inicio programa	Fin programa
Trabajando (o en vacaciones del trabajo)	27	27
Buscando trabajo	5	5
Total	32	32