

Encuesta a Graduandos

ESPECIALIZACIÓN EN SISTEMAS DE INFORMACIÓN-2010

1. Evaluación del posgrado*

- * Evaluación general del programa
- * Cumplimiento de expectativas
- * Calificación bibliografía existente
- * Calificación de la atención brindada en áreas
- * Calificación de la planta física disponible
- * Nivel académico del posgrado con relación a otros similares del medio
- * Mayor aporte recibido del posgrado
- * Calificación del reconocimiento del posgrado en el medio profesional
- * Afinidad entre los conocimientos adquiridos y las actividades en el cargo actual
- * Variación en la competitividad profesional por la culminación del posgrado
- * Cumplimiento de las expectativas que motivaron la realización del posgrado

2. Evaluación cuerpo profesoral

3. Datos generales

- * Distribución por género
- * Edad promedio de obtención del título
- * Ciudad de residencia

4. Elección del posgrado

- * Conocimiento previo sobre el campo de acción, objetivos y metas del posgrado
- * Principal motivo para interesarse en realizar el posgrado
- * Principal razón para escoger el área de estudio del posgrado
- * Principal razón para decidir realizar el posgrado en EAFIT
- * Principal beneficio que espera recibir

5. Aspectos laborales

- * Actividad económica desarrollada

***Orientación metodológica:** en los gráficos el eje vertical contiene los números de respuestas para cada aspecto evaluado. Refleja la distribución de opiniones entre los encuestados.

1. Evaluación del posgrado*

1.1 Apreciación general

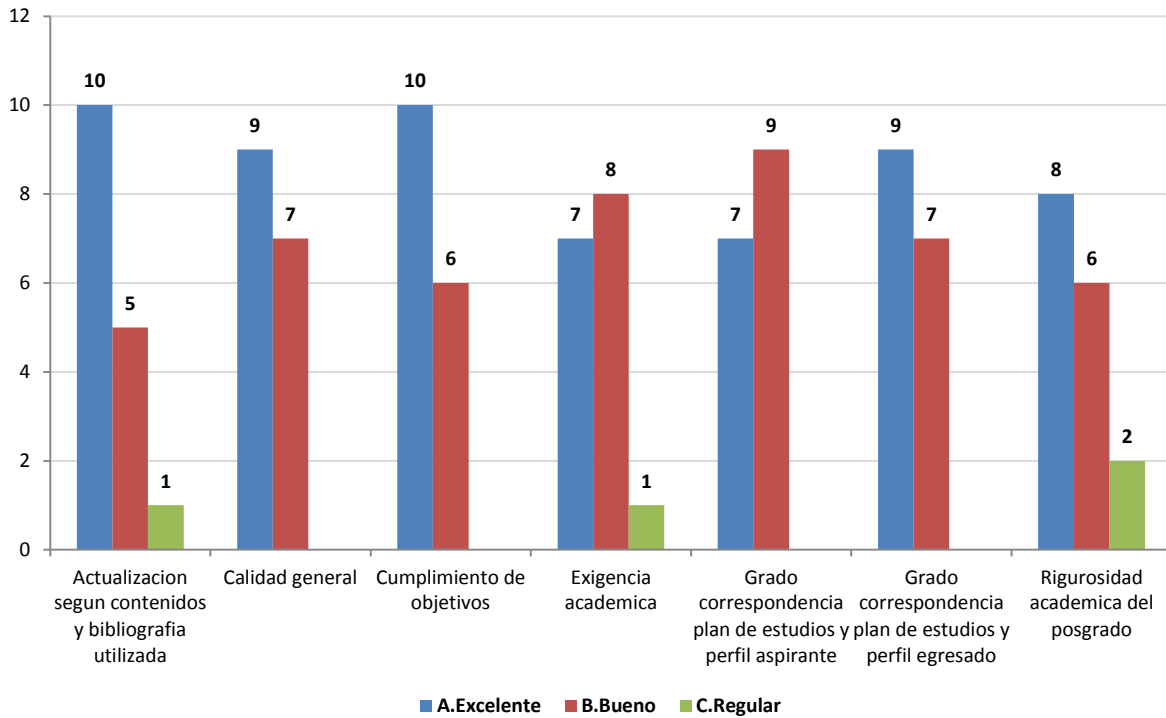

1.2 Cumplimiento de expectativas

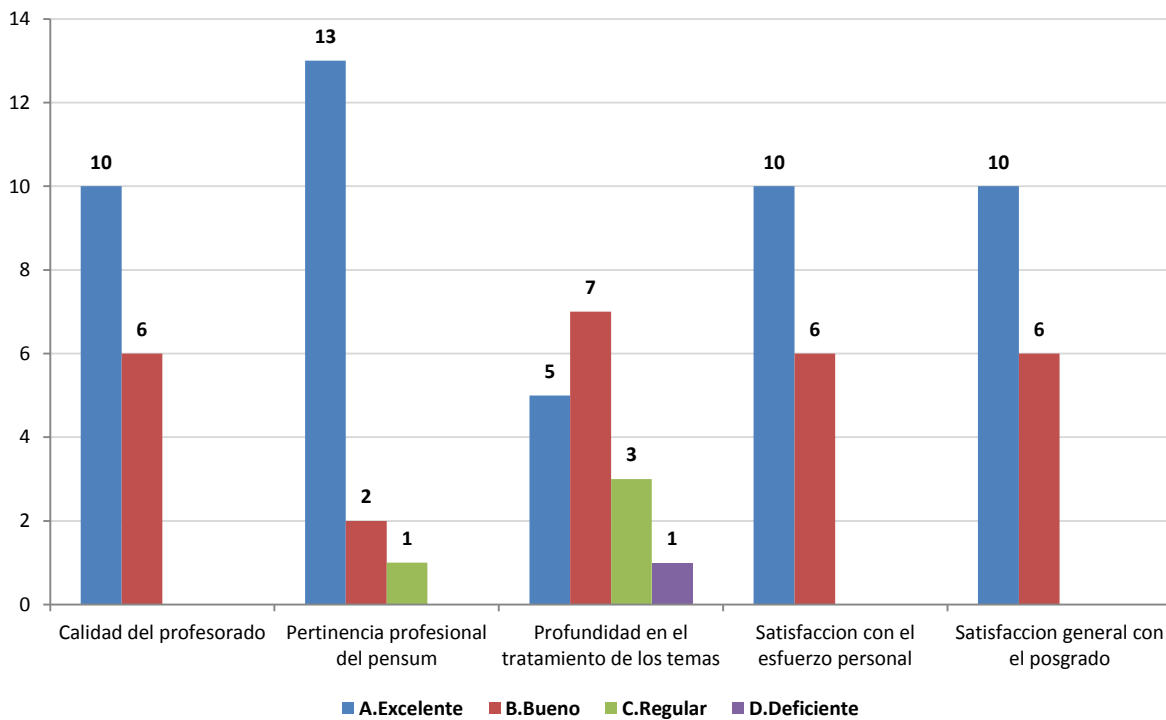

1.3 Calificación de la bibliografía existente

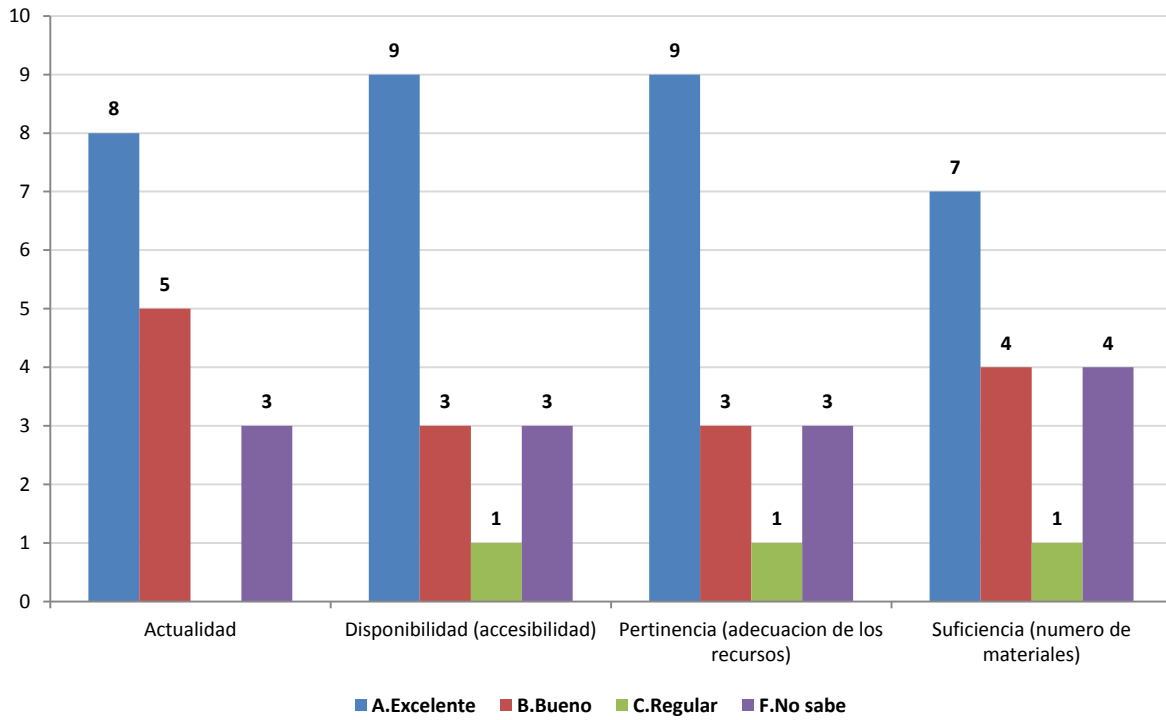

1.4 Calificación de la atención brindada en áreas

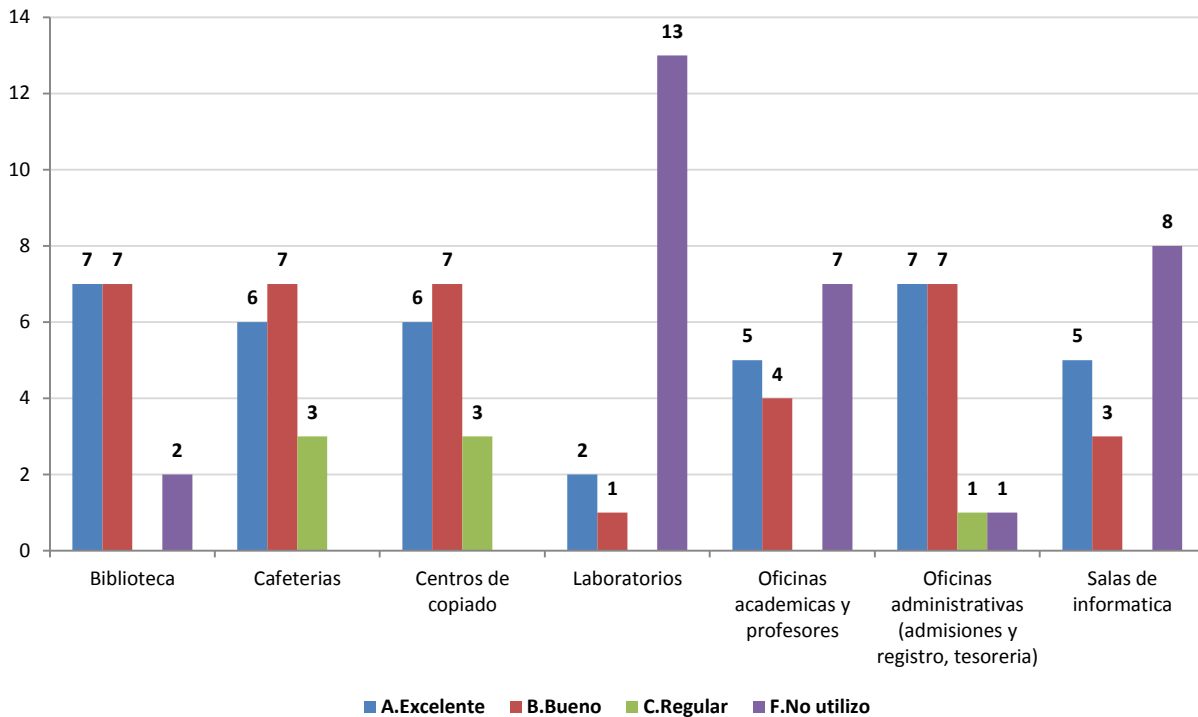

1.5 Calificación de la planta física disponible

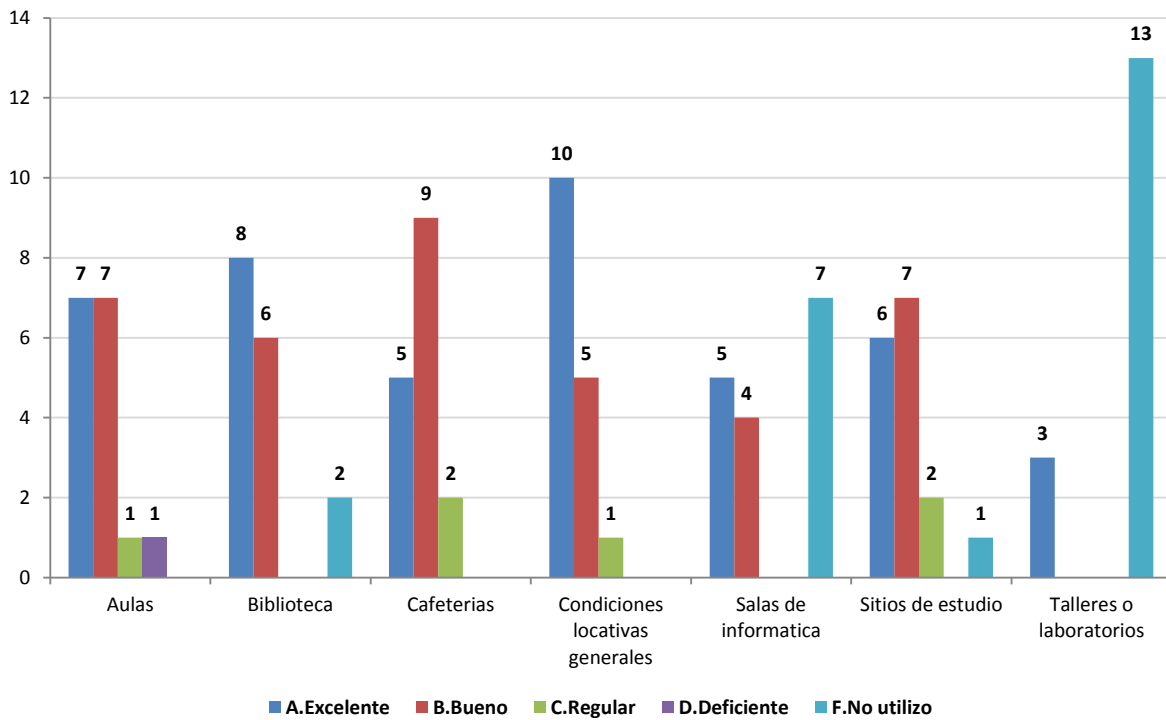

1.6 Nivel académico del posgrado con relación a otros similares del medio

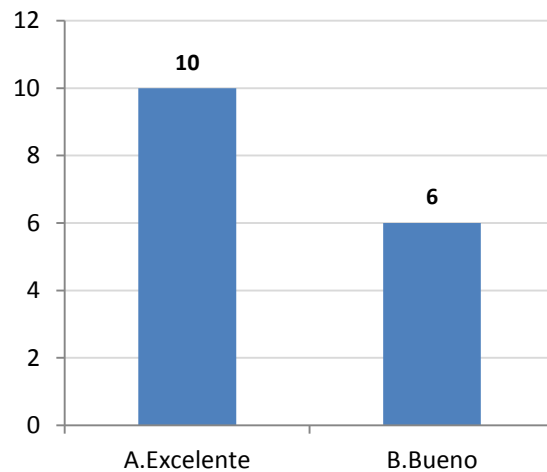

1.7 Mayor aporte recibido del posgrado

	No.	%
Desarrollo de competencias laborales	12	75%
Desarrollo de habilidades investigativas	3	19%
Formación ética y humana	1	6%
Total	16	100%

1.8 Calificación del reconocimiento del posgrado en el medio profesional (5=Máxima nota)

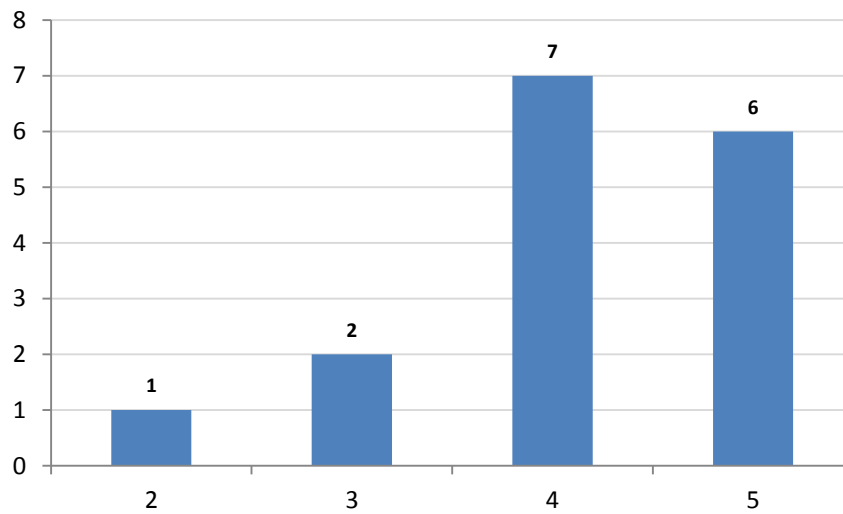

1.9 Afinidad entre los conocimientos adquiridos y las actividades en el cargo actual (5=Máxima nota)

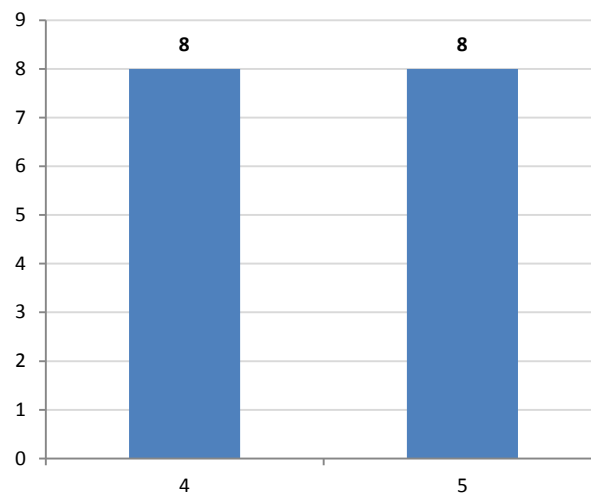

1.10 Variación en la competitividad profesional por la culminación del posgrado

	No.	%
Mejóro dentro del área de trabajo a la que está vinculado actualmente	10	63%
Mejóro dentro del área de desempeño de su formación de pregrado	6	38%
Total	16	100%

1.11 Cumplimiento de las expectativas que motivaron la realización del posgrado

	No.	%
Satisfechas	9	56%
Altamente satisfechas	7	44%
Total	16	100%

***Orientación metodológica:** en los gráficos el eje vertical contiene los números de respuestas para cada aspecto evaluado. Refleja la distribución de opiniones entre los encuestados.

2. Evaluación cuerpo profesoral

NOTA: El puntaje total es la suma ponderada de las menciones de cada profesor en primer, segundo o tercer renglón, de acuerdo con el formulario de encuesta. Se muestran los 10 primeros puestos de 10 profesores mencionados.

	Profesor	Puntaje
1	Carlos Mario Henao Posada	57
2	Carlos Alberto Loaiza Cortes	32
3	Robinson Valderrama B.	24
4	Monica Henao Calad	16
5	Hugo Alberto Chavatal Londoño	10
6	José Mauricio Álvarez Henao	8
7	Harold Augusto Franco Eastman	5
8	Ana María García Jaramillo	3
9	Sonia Cardona Ríos	3
10	Rafael Mauricio Cotes Londoño	2

3. Datos generales

3.1 Distribución por género

	No.	%
Femenino	5	31%
Masculino	11	69%
Total	16	100%

3.2 Edad promedio de obtención del título

	Promedio
Femenino	29,48
Masculino	28,5
Promedio	28,99

3.3 Ciudad de residencia

	No.	%
Medellín y área metropolitana	16	100%
Total	16	100%

4. Elección del posgrado

4.1 Conocimiento previo del posgrado (campo de acción, objetivos y metas)

	No.	%
Adecuado	9	56%
Amplio	3	19%
Escaso	3	19%
Nulo	1	6%
Total	16	100%

4.2 Principal motivo para interesarse en realizar el posgrado

	No.	%
Interés en complementar su formación profesional	10	63%
Para mejorar sus posibilidades laborales	4	25%
Interés en cambiar de ocupación profesional	1	6%
Por un requisito para ascender en su empresa	1	6%
Total	16	100%

4.3 Principal razón para escoger el área de estudio del posgrado

	No.	%
Profundizar en temas relacionados con su profesión	12	75%
Formarse en temas de importancia para su empresa	2	13%
Expandir sus conocimientos hacia áreas por fuera de su profesión	1	6%
Formarse en temas que el mercado laboral requiere	1	6%
Total	16	100%

4.4 Principal razón para decidirse a realizar el posgrado en EAFIT

	No.	%
Prestigio de la Universidad	12	75%
Prestigio del Posgrado	2	13%
El posgrado no es ofrecido por otra universidad	1	6%
Facilidades de horario	1	6%
Total	16	100%

4.5 Principal beneficio que espera recibir

	No.	%
Mejorar su perfil profesional	11	69%
Ascenso en la estructura organizacional de la empresa	2	13%
Crear o desarrollar su propia empresa	2	13%
Aumento salarial	1	6%
Total	16	100%

5. Aspectos laborales

5.1 Actividad económica desarrollada

	No.	
	Inicio programa	Fin programa
Trabajando (o en vacaciones del trabajo)	16	16
Total	16	16