

Encuesta a Graduandos

MAESTRÍA EN ADMINISTRACIÓN-2010

1. Evaluación de la Maestría*

- * Evaluación general del programa
- * Cumplimiento de expectativas
- * Calificación bibliografía existente
- * Calificación de la atención brindada en áreas
- * Calificación de la planta física disponible
- * Nivel académico de la Maestría con relación a otras similares del medio
- * Mayor aporte recibido de la Maestría
- * Calificación del reconocimiento de la Maestría en el medio profesional
- * Afinidad entre los conocimientos adquiridos y las actividades en el cargo actual
- * Variación en la competitividad profesional por la culminación de la Maestría
- * Cumplimiento de las expectativas que motivaron la realización de la Maestría

2. Evaluación cuerpo profesoral

3. Datos generales

- * Distribución por género
- * Edad promedio de obtención del título
- * Ciudad de residencia

4. Elección de la Maestría

- * Conocimiento previo sobre el campo de acción, objetivos y metas de la Maestría
- * Principal motivo para interesarse en realizar la Maestría
- * Principal razón para escoger el área de estudio de la Maestría
- * Principal razón para decidir realizar la Maestría en EAFIT
- * Principal beneficio que espera recibir

5. Aspectos laborales

- * Actividad económica desarrollada

***Orientación metodológica:** en los gráficos el eje vertical contiene los números de respuestas para cada aspecto evaluado. Refleja la distribución de opiniones entre los encuestados.

1. Evaluación de la Maestría *

1.1 Apreciación general

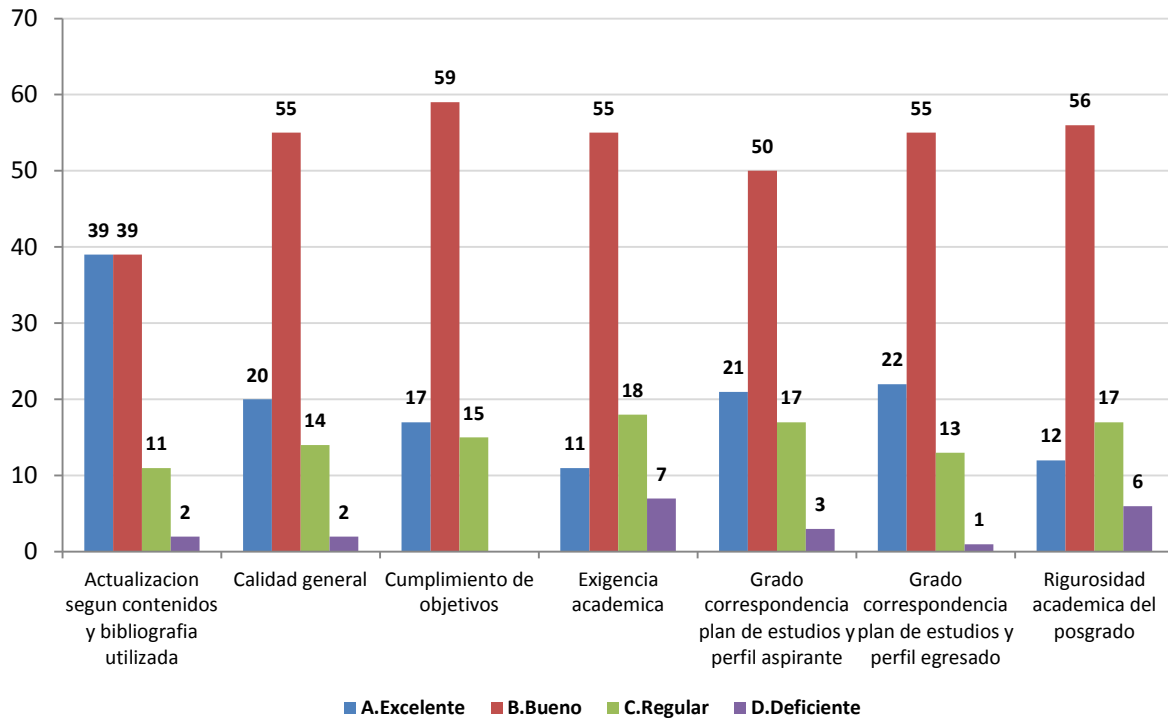

1.2 Cumplimiento de expectativas

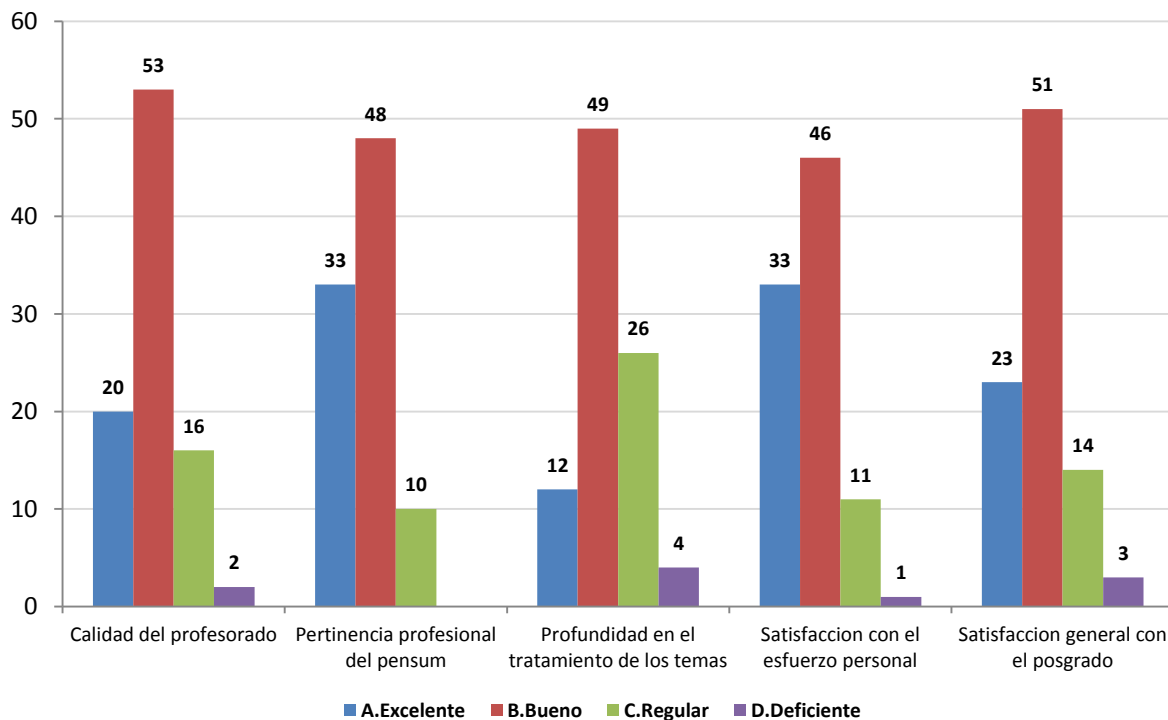

1.3 Calificación de la bibliografía existente

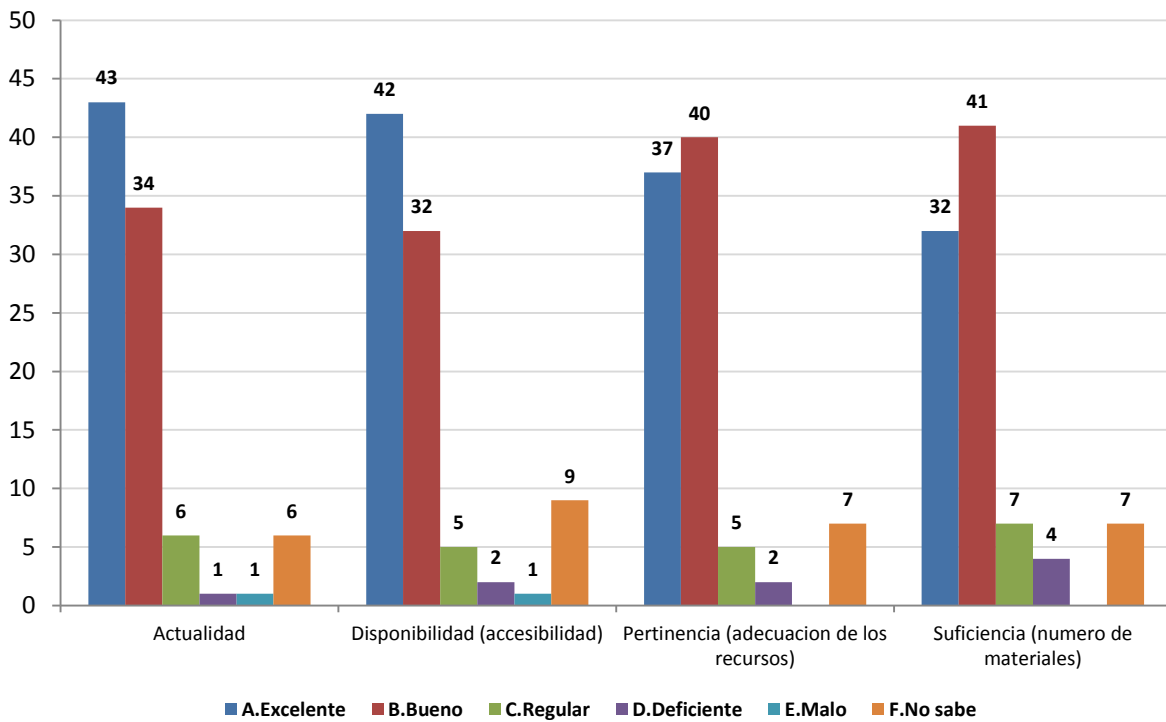

1.4 Calificación de la atención brindada en áreas

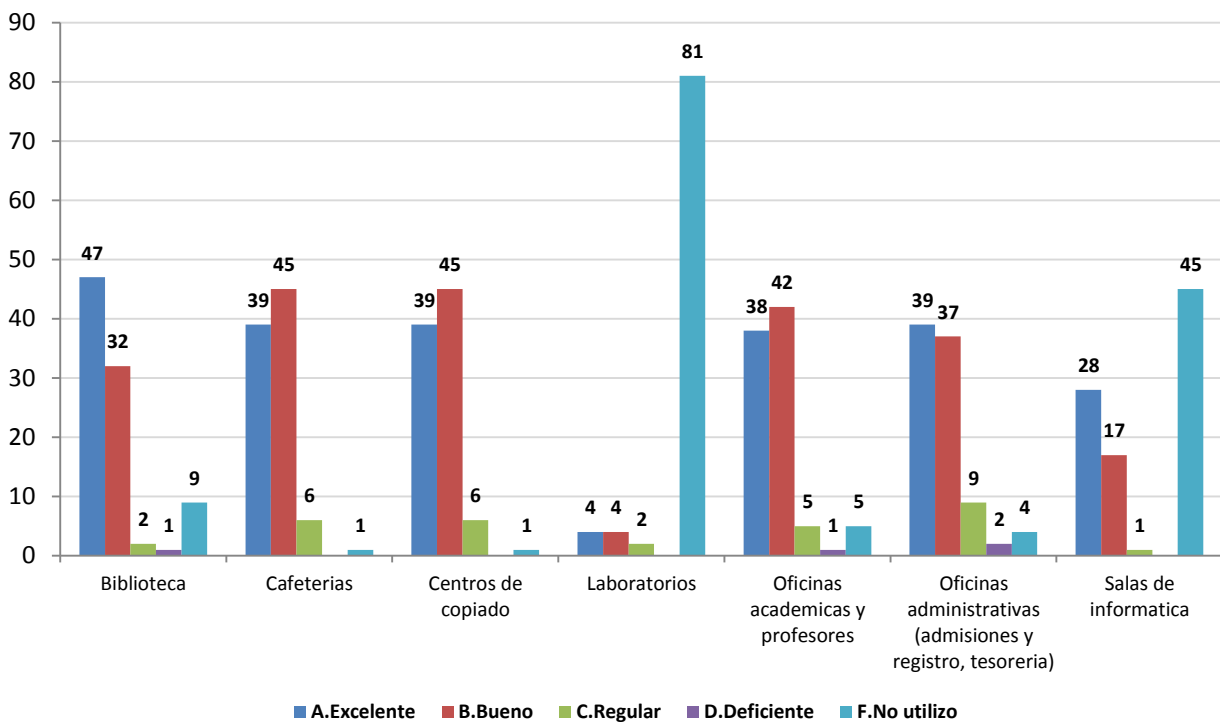

1.5 Calificación de la planta física disponible

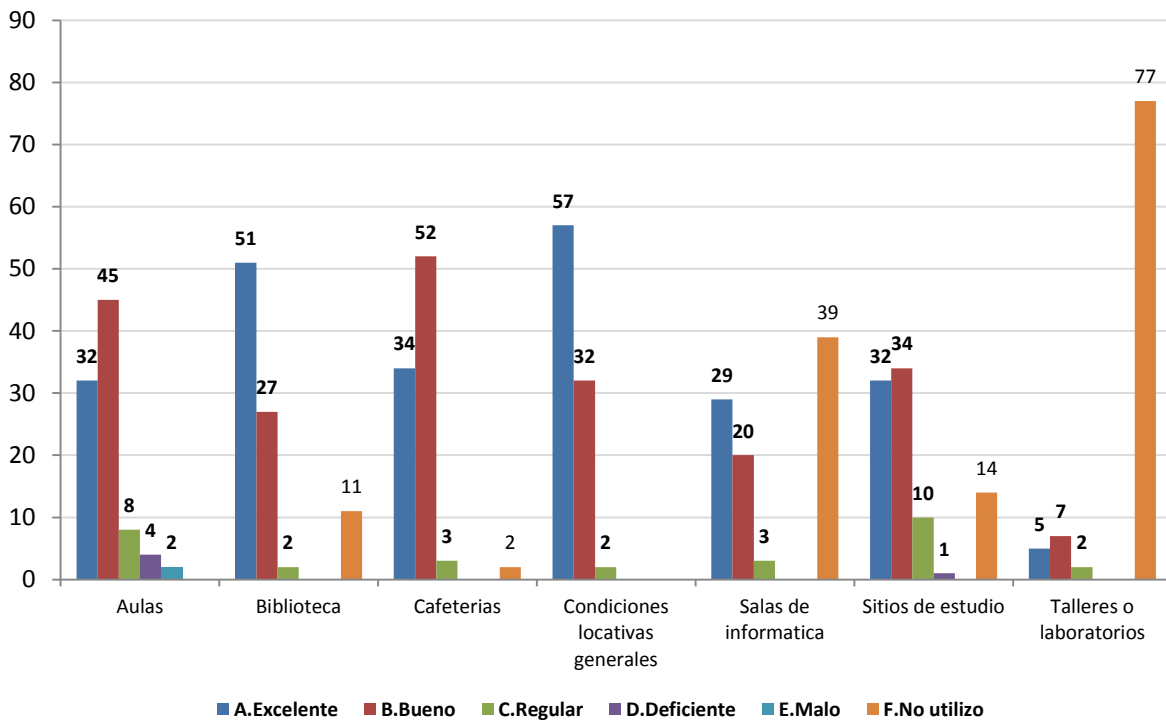

1.6 Nivel académico de la Maestría con relación a otras similares del medio

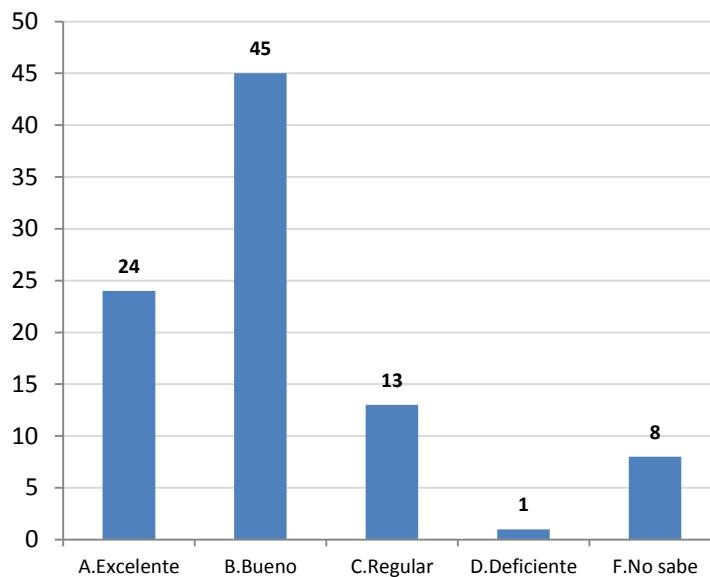

1.7 Mayor aporte recibido de la Maestría

	No.	%
Desarrollo de competencias laborales	76	84%
Relaciones interpersonales	6	7%
Desarrollo de habilidades investigativas	5	5%
Formación ética y humana	4	4%
Total	91	100%

**1.8 Calificación del reconocimiento de la Maestría en el medio profesional
(5=Máxima nota)**

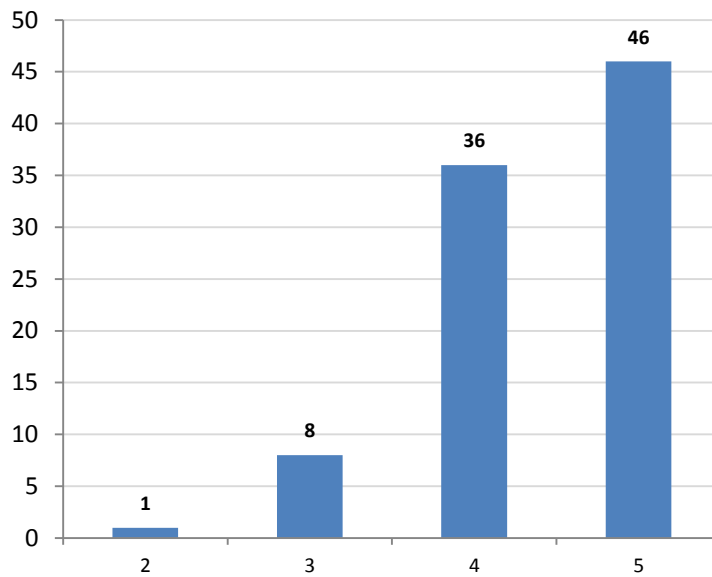

1.9 Afinidad entre los conocimientos adquiridos y las actividades en el cargo actual (5=Máxima nota)

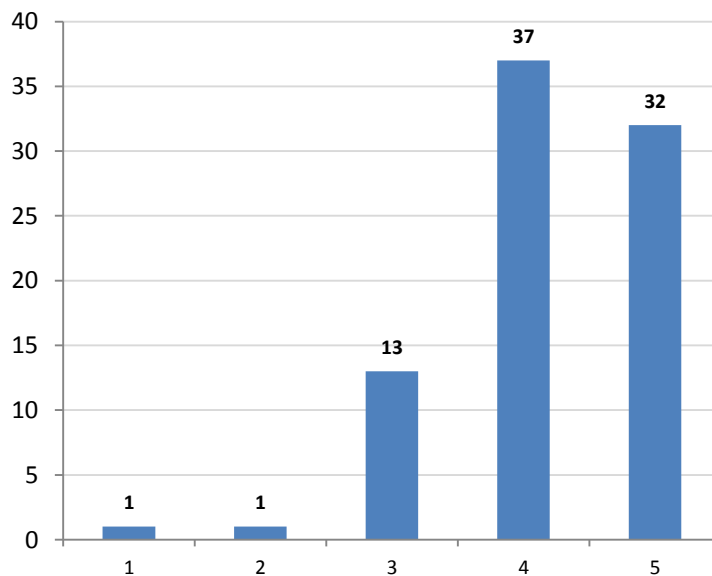

1.10 Variación en la competitividad profesional por la culminación de la Maestría

	No.	%
Mejóro dentro del área de trabajo a la que está vinculado actualmente	53	58%
Mejóro dentro del área de desempeño de su formación de pregrado	35	38%
No se modificó	3	3%
Total	91	100%

1.11 Cumplimiento de las expectativas que motivaron la realización de la Maestría

	No.	%
Satisfechas	51	56%
Altamente satisfechas	31	34%
Poco satisfechas	9	10%
Total	91	100%

***Orientación metodológica:** en los gráficos el eje vertical contiene los números de respuestas para cada aspecto evaluado. Refleja la distribución de opiniones entre los encuestados.

2. Evaluación cuerpo profesoral

NOTA: El puntaje total es la suma ponderada de las menciones de cada profesor en primer, segundo o tercer renglón, de acuerdo con el formulario de encuesta. Se muestran los 10 primeros puestos de 11 profesores mencionados.

	Profesor	Puntaje
1	Francisco López Gallego	208
2	Andrés Mauricio Mora Cuartas	134
3	Juan Camilo Trujillo Cadavid	46
4	María Paola Podestá Correa	38
5	Iván Darío Toro Jaramillo	28
6	No Asignado	27
7	Luis Mauricio Bejarano Botero	24
8	Carlos Alberto Loaiza Cortes	24
9	Juan Fernando Henao Pérez	20
10	José Ignacio López Sanín	20
	Carlos Mario García Arango	20

3. Datos generales

3.1 Distribución por género

	No.	%
Femenino	41	45%
Masculino	50	55%
Total	91	100%

3.2 Edad promedio de obtención del título

	Promedio
Femenino	32,4
Masculino	36,02
Promedio	34,2

3.3 Ciudad de residencia

	No.	%
Medellín y área metropolitana	85	93%
Pereira	3	3%
Bogotá	1	1%
Cali	1	1%
Rionegro	1	1%
Total	91	100%

4. Elección de la Maestría

4.1 Conocimiento previo de la Maestría (campo de acción, objetivos y metas)

	No.	%
Adecuado	54	59%
Amplio	21	23%
Escaso	15	16%
Nulo	1	1%
Total	91	1

4.2 Principal motivo para interesarse en realizar la Maestría

	No.	%
Interés en complementar su formación profesional	61	67%
Para mejorar sus posibilidades laborales	16	18%
Interés en cambiar de ocupación profesional	5	5%
Disponibilidad de tiempo libre	4	4%
Porque su empresa lo alentó a continuar con su educación	3	3%
Por un requisito para ascender en su empresa	2	2%
Total	91	100%

4.3 Principal razón para escoger el área de estudio de la Maestría

	No.	%
Expandir sus conocimientos hacia áreas por fuera de su profesión	31	34%
Profundizar en temas relacionados con su profesión	27	30%
Formarse en temas de interés personal o académico	14	15%
Formarse en temas que el mercado laboral requiere	10	11%
Formarse en temas de importancia para su empresa	9	10%
Total	91	100%

4.4 Principal razón para decidirse a realizar la Maestría en EAFIT

	No.	%
Prestigio de la Universidad	63	69%
Prestigio del Posgrado	25	27%
Costo de la matrícula	1	1%
Facilidades de horario	1	1%
Posibilidades laborales	1	1%
Total	91	100%

4.5 Principal beneficio que espera recibir

	No.	%
Mejorar su perfil profesional	62	68%
Ascenso en la estructura organizacional de la empresa	14	15%
Crear o desarrollar su propia empresa	8	9%
Cambio de la actividad laboral	4	4%
Aumento salarial	3	3%
Total	91	100%

5. Aspectos laborales

5.1 Actividad económica desarrollada

	No.	
	Inicio programa	Fin programa
Trabajando (o en vacaciones del trabajo)	85	84
Buscando trabajo	6	5
Oficios del hogar		2
Total	91	91