

## Encuesta a Graduandos

### ESPECIALIZACIÓN EN ADMINISTRACIÓN DE RIESGOS Y SEGUROS-2011

ESPECIALIZACIÓN EN ADMINISTRACIÓN DE RIESGOS Y SEGUROS-2011 .....	1
1. Evaluación del posgrado* .....	2
1.1 Apreciación general .....	2
1.2 Cumplimiento de expectativas .....	2
1.3 Calificación de la bibliografía existente .....	3
1.4 Calificación de la atención brindada en áreas .....	3
1.5 Calificación de la planta física disponible .....	4
1.6 Nivel académico del posgrado con relación a otros similares del medio .....	4
1.7 Mayor aporte recibido del posgrado .....	4
1.8 Calificación del reconocimiento del posgrado en el medio profesional (5=Máxima nota).....	5
1.9 Afinidad entre los conocimientos adquiridos y las actividades en el cargo actual (5=Máxima nota) .....	5
1.10 Variación en la competitividad profesional por la culminación del posgrado .....	5
1.11 Cumplimiento de las expectativas que motivaron la realización del posgrado .....	6
2. Evaluación cuerpo profesoral .....	7
3. Datos generales .....	8
3.1 Distribución por género .....	8
3.2 Edad promedio de obtención del título .....	8
3.3 Ciudad de residencia .....	8
4. Elección del posgrado .....	9
4.1 Conocimiento previo del posgrado (campo de acción, objetivos y metas) .....	9
4.2 Principal motivo para interesarse en realizar el posgrado .....	9
4.3 Principal razón para escoger el área de estudio del posgrado .....	9
4.4 Principal razón para decidirse a realizar el posgrado en EAFIT .....	9
4.5 Principal beneficio que espera recibir .....	9
5. Aspectos laborales .....	10
5.1 Actividad económica desarrollada .....	10

## 1. Evaluación del posgrado\*

### 1.1 Apreciación general

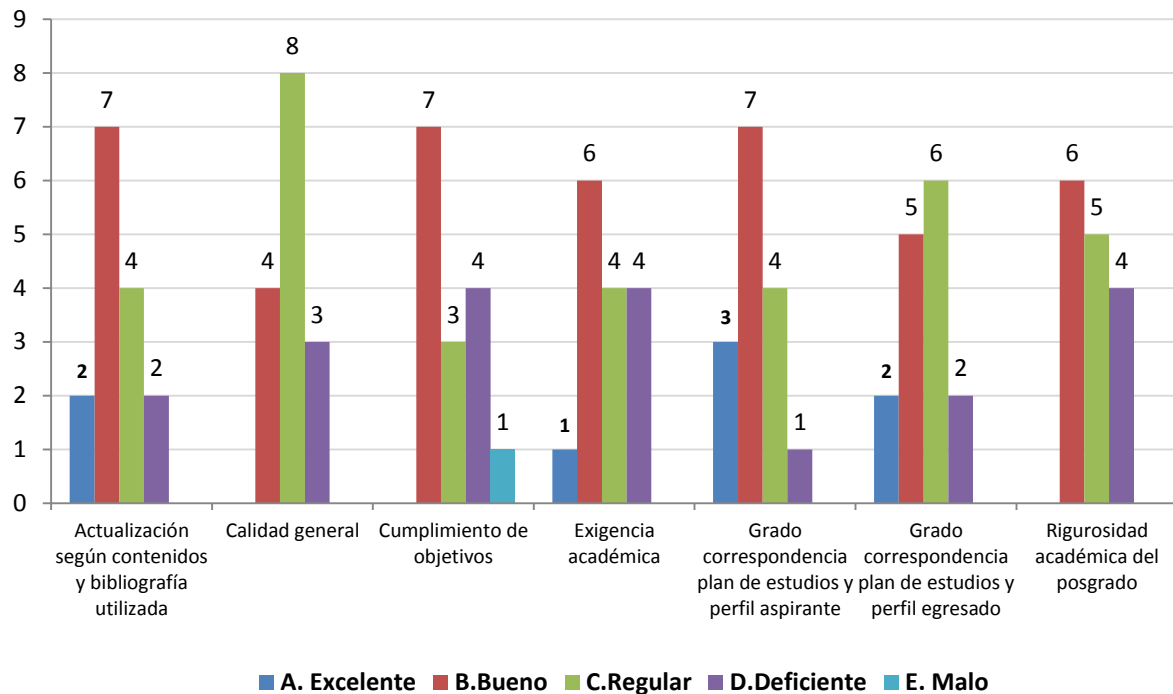

### 1.2 Cumplimiento de expectativas

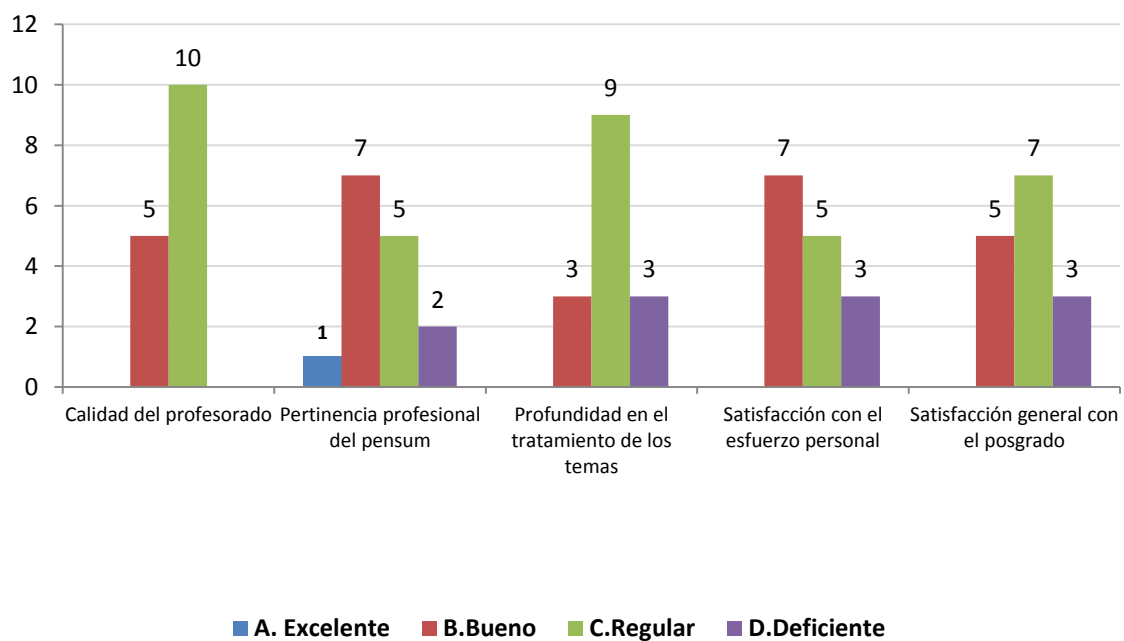

### 1.3 Calificación de la bibliografía existente

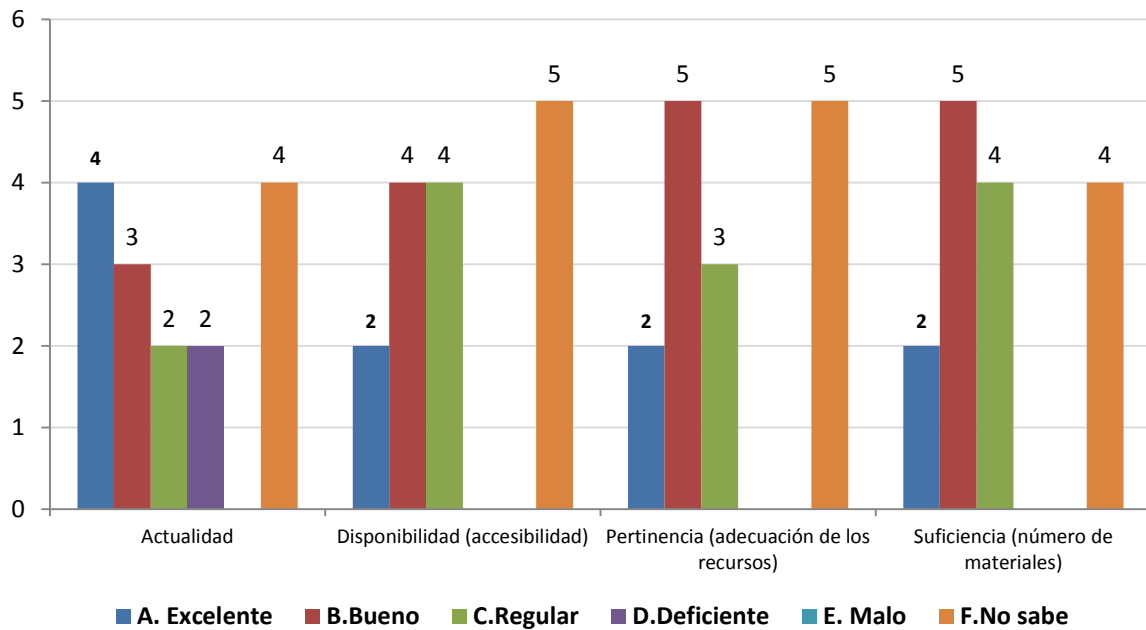

### 1.4 Calificación de la atención brindada en áreas

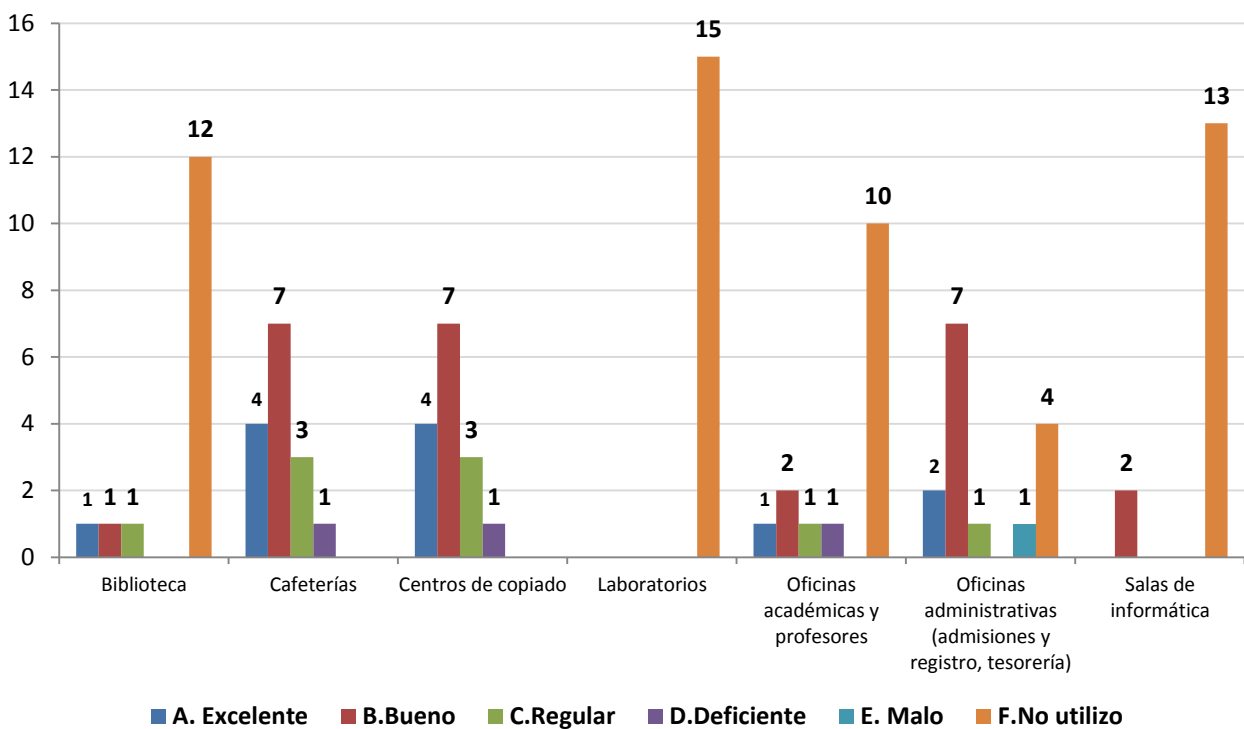

### 1.5 Calificación de la planta física disponible

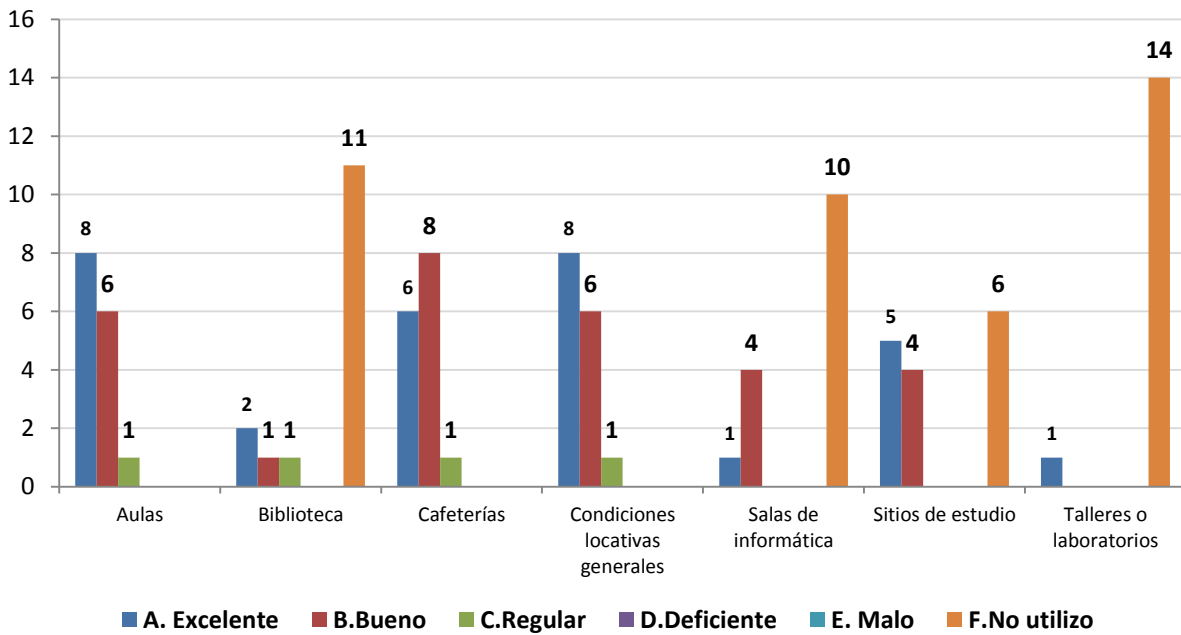

### 1.6 Nivel académico del posgrado con relación a otros similares del medio

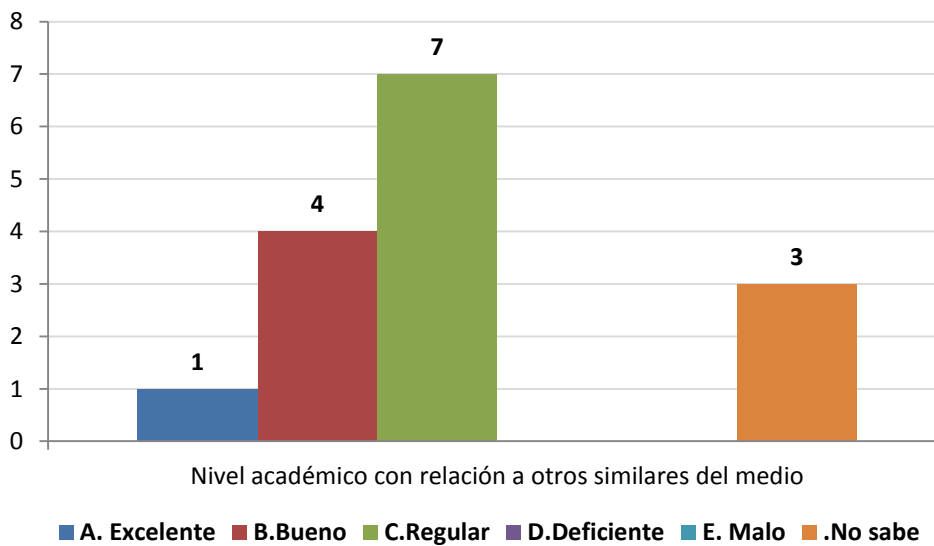

### 1.7 Mayor aporte recibido del posgrado

Aporte	No.	%
Desarrollo de competencias laborales	14	93%
Relaciones interpersonales	1	7%
<b>Total</b>	<b>15</b>	<b>100%</b>

**1.8 Calificación del reconocimiento del posgrado en el medio profesional (5=Máxima nota)**

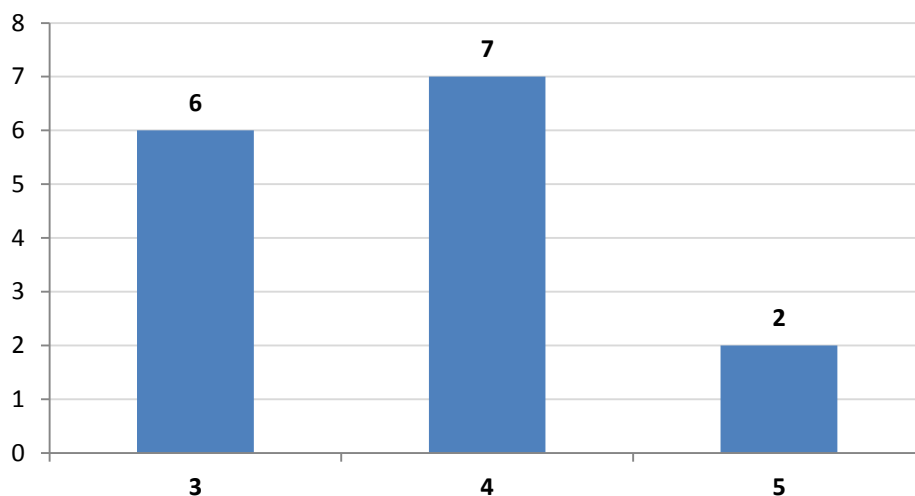

**1.9 Afinidad entre los conocimientos adquiridos y las actividades en el cargo actual (5=Máxima nota)**

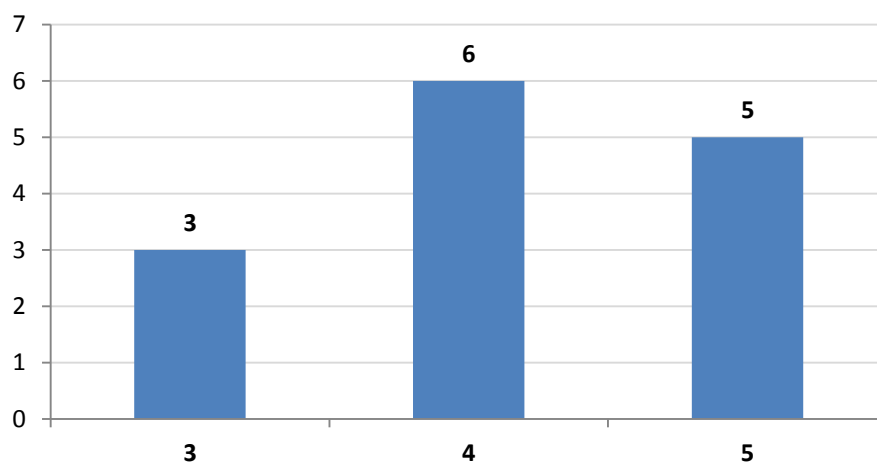

**1.10 Variación en la competitividad profesional por la culminación del posgrado**

	No.	%
Mejóro dentro del área de trabajo a la que está vinculado actualmente	11	73%
Mejóro dentro del área de desempeño de su formación de pregrado	4	27%
	<b>15</b>	<b>100%</b>

### 1.11 Cumplimiento de las expectativas que motivaron la realización del posgrado

	No.	%
Satisfechas	10	67%
Poco satisfechas	5	33%
	15	100%

**\*Orientación metodológica:** en los gráficos el eje vertical contiene los números de respuestas para cada aspecto evaluado. Refleja la distribución de opiniones entre los encuestados.

## 2. Evaluación cuerpo profesoral

**NOTA:** El puntaje total es la suma ponderada de las menciones de cada profesor en primer, segundo o tercer renglón, de acuerdo con el formulario de encuesta. Se muestran los 10 primeros puestos de 11 profesores mencionados.

	Profesor	puntaje
1	Jesús Tomas Pablo Isaza Jaramillo	33
2	Ligia De Los Dolores Montoya Echeverri	17
3	Juan Carlos Escobar Arango	12
4	Rodrigo Antonio Restrepo Vélez	10
5	Rubi Consuelo Mejía Quijano	9
6	Iván Darío Gaviria Londoño	8
7	Sergio Alberto Villa Moreno	6
8	Luis Felipe Villegas Aristizabal	5
9	Juan Guillermo Lalinde Pulido	3
10	Germán Augusto Torres Díaz	2

### 3. Datos generales

#### 3.1 Distribución por género

	No.	%
Femenino	11	73%
Masculino	4	27%
	<b>15</b>	<b>100%</b>

#### 3.2 Edad promedio de obtención del título

Género	Promedio
	Medellín
Femenino	31,8
Masculino	39,7
<b>Promedio</b>	<b>35,8</b>

#### 3.3 Ciudad de residencia

Ciudad	No.	%
Medellín y área metropolitana	15	100%
	<b>15</b>	<b>100%</b>



## 4. Elección del posgrado

### 4.1 Conocimiento previo del posgrado (campo de acción, objetivos y metas)

	No.	%
Amplio	6	40%
Adecuado	5	33%
Escaso	4	27%
	<b>15</b>	<b>100%</b>

### 4.2 Principal motivo para interesarse en realizar el posgrado

Motivo	No.	%
Interés en complementar su formación profesional	11	73%
Interés en cambiar de ocupación profesional	2	13%
Porque su empresa lo alentó a continuar con su educación	2	13%
	<b>15</b>	<b>100%</b>

### 4.3 Principal razón para escoger el área de estudio del posgrado

Razón	No.	%
Formarse en temas de importancia para su empresa	6	40%
Profundizar en temas relacionados con su profesión	6	40%
Formarse en temas que el mercado laboral requiere	2	13%
Formarse en temas de interés personal o académico	1	7%
	<b>15</b>	<b>100%</b>

### 4.4 Principal razón para decidirse a realizar el posgrado en EAFIT

Razón	No.	%
El posgrado no es ofrecido por otra universidad	7	47%
Prestigio de la Universidad	7	47%
Posibilidades laborales	1	7%
	<b>15</b>	<b>100%</b>

### 4.5 Principal beneficio que espera recibir

Beneficio	No.	%
Mejorar su perfil profesional	10	67%
Ascenso en la estructura organizacional de la empresa	3	20%
Aumento salarial	1	7%
Cambio de la actividad laboral	1	7%
	<b>15</b>	<b>100%</b>

## 5. Aspectos laborales

### 5.1 Actividad económica desarrollada

Actividad	No.	
	Inicio programa	Fin programa
Trabajando (o en vacaciones del trabajo)	15	14
Buscando trabajo		1
	15	15