

Encuesta a Graduandos

ESPECIALIZACIÓN EN COMUNICACIÓN POLÍTICA-2011

1. Evaluación del posgrado*

- * Evaluación general del programa
- * Cumplimiento de expectativas
- * Calificación bibliografía existente
- * Calificación de la atención brindada en áreas
- * Calificación de la planta física disponible
- * Nivel académico del posgrado con relación a otros similares del medio
- * Mayor aporte recibido del posgrado
- * Calificación del reconocimiento del posgrado en el medio profesional
- * Afinidad entre los conocimientos adquiridos y las actividades en el cargo actual
- * Variación en la competitividad profesional por la culminación del posgrado
- * Cumplimiento de las expectativas que motivaron la realización del posgrado

2. Evaluación cuerpo profesoral

3. Datos generales

- * Distribución por género
- * Edad promedio de obtención del título
- * Ciudad de residencia

4. Elección del posgrado

- * Conocimiento previo sobre el campo de acción, objetivos y metas del posgrado
- * Principal motivo para interesarse en realizar el posgrado
- * Principal razón para escoger el área de estudio del posgrado
- * Principal razón para decidir realizar el posgrado en EAFIT
- * Principal beneficio que espera recibir

5. Aspectos laborales

- * Actividad económica desarrollada

***Orientación metodológica:** en los gráficos el eje vertical contiene los números de respuestas para cada aspecto evaluado. Refleja la distribución de opiniones entre los encuestados.

1. Evaluación del posgrado*

1.1 Apreciación general

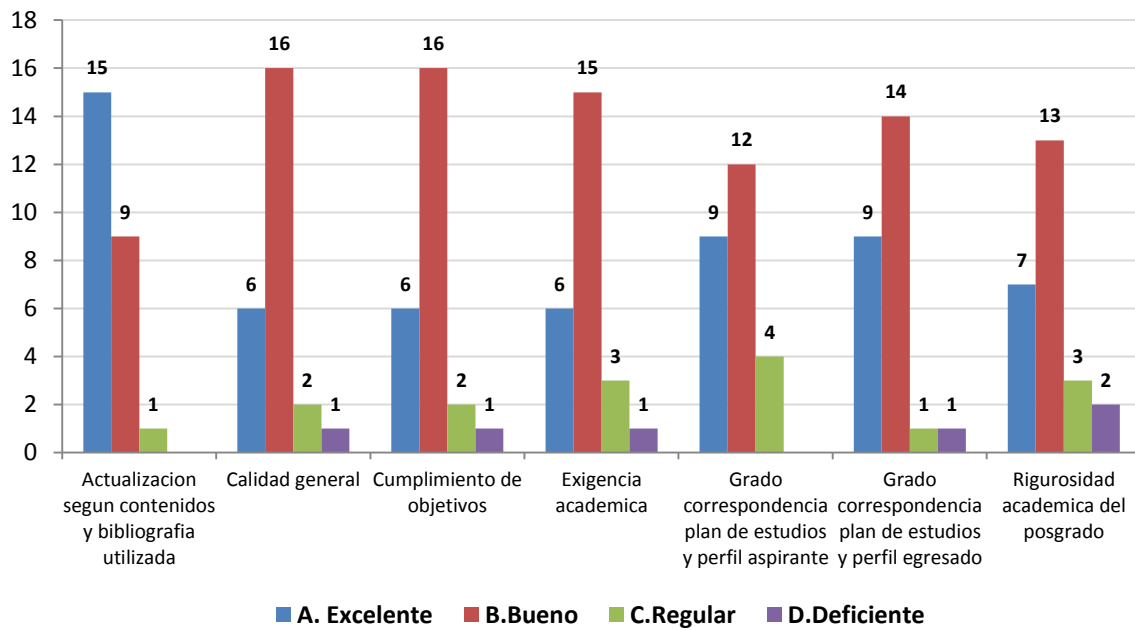

1.2 Cumplimiento de expectativas

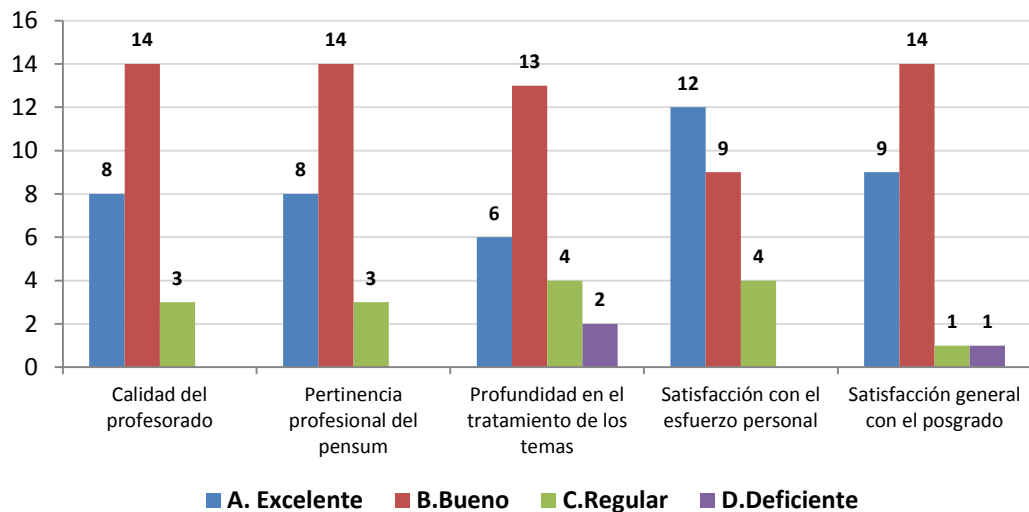

1.3 Calificación de la bibliografía existente

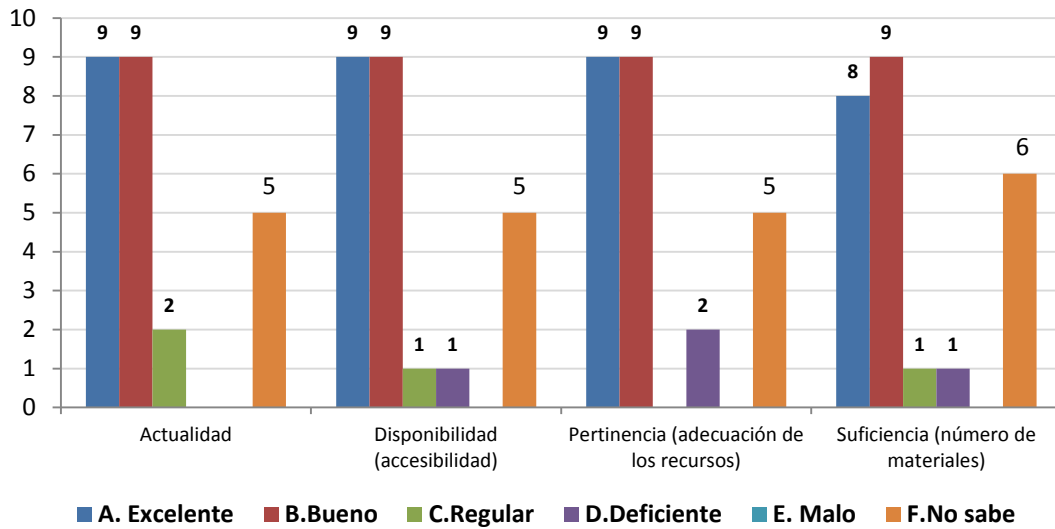

1.4 Calificación de la atención brindada en áreas

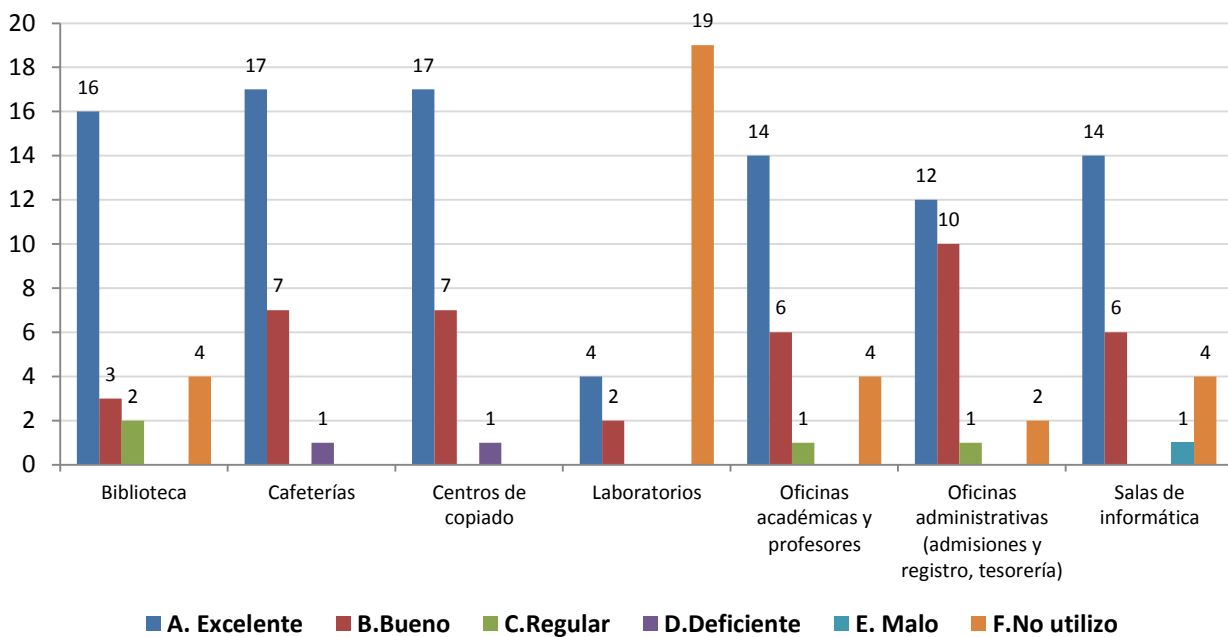

1.5 Calificación de la planta física disponible

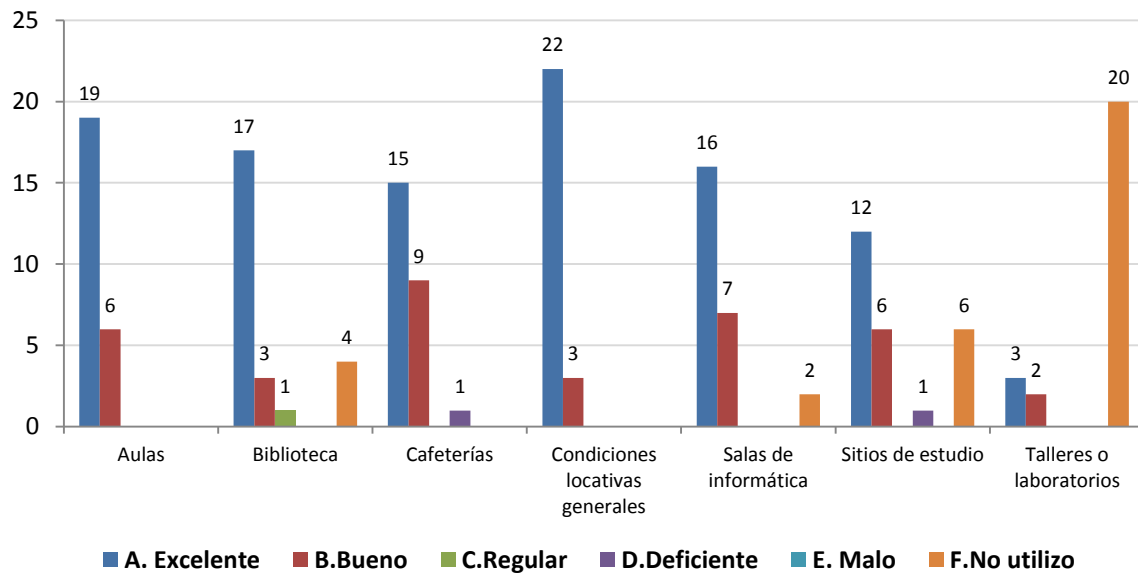

1.6 Nivel académico del posgrado con relación a otros similares del medio

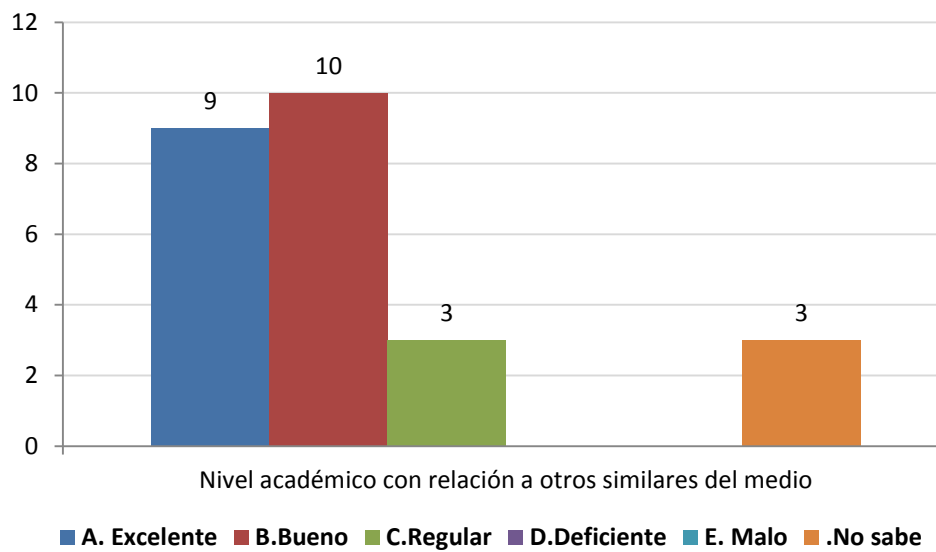

1.7 Mayor aporte recibido del posgrado

	No.	%
Desarrollo de competencias laborales	16	64%
Desarrollo de habilidades investigativas	8	32%
Formación ética y humana	1	4%
	25	100%



1.8 Calificación del reconocimiento del posgrado en el medio profesional (5=Máxima nota)

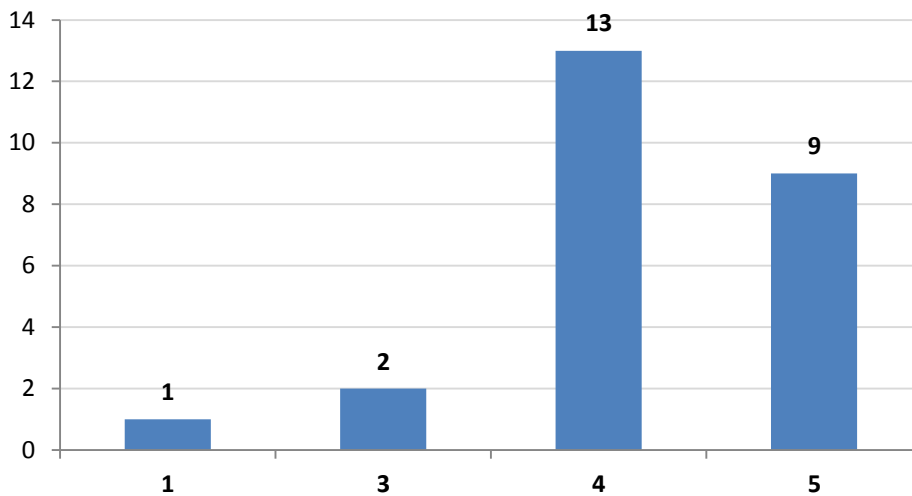

1.9 Afinidad entre los conocimientos adquiridos y las actividades en el cargo actual (5=Máxima nota)

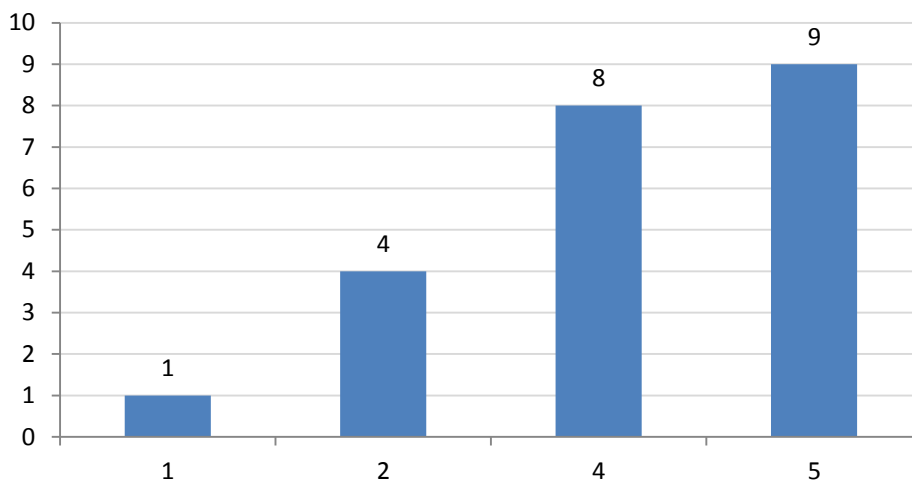

1.10 Variación en la competitividad profesional por la culminación del posgrado

	No.	%
Mejóro dentro del área de desempeño de su formación de pregrado	14	56%
Mejóro dentro del área de trabajo a la que está vinculado actualmente	10	40%
No se modificó	1	4%
	25	100%

1.11 Cumplimiento de las expectativas que motivaron la realización del posgrado

	No.	%
Satisfechas	15	60%
Altamente satisfechas	9	36%
Poco satisfechas	1	4%
	25	100%

***Orientación metodológica:** en los gráficos el eje vertical contiene los números de respuestas para cada aspecto evaluado. Refleja la distribución de opiniones entre los encuestados.

2. Evaluación cuerpo profesoral

NOTA: El puntaje total es la suma ponderada de las menciones de cada profesor en primer, segundo o tercer renglón, de acuerdo con el formulario de encuesta. Se muestran los 10 primeros puestos de 6 profesores mencionados.

	Profesor	puntaje
1	Jorge Iván Bonilla Vélez	101
2	Sonia Inés López Franco	55
3	Carlos Andrés Pérez Múnera	51
4	Ana Cristina Vélez López	17
5	Santiago Leyva Botero	13
6	Catalina Montoya Piedrahita	2

3. Datos generales

3.1 Distribución por género

	No.	%
Femenino	14	56%
Masculino	11	44%
	25	100%

3.2 Edad promedio de obtención del título

Género	Promedio
	Medellín
Femenino	33,0
Masculino	32,1
Promedio	32,6

3.3 Ciudad de residencia

	No.	%
Medellín y área metropolitana	25	100%
	25	100%

4. Elección del posgrado

4.1 Conocimiento previo del posgrado (campo de acción, objetivos y metas)

	No.	%
Adecuado	12	48%
Escaso	8	32%
Amplio	5	20%
	25	100%

4.2 Principal motivo para interesarse en realizar el posgrado

	No.	%
Interés en complementar su formación profesional	20	80%
Disponibilidad de tiempo libre	4	16%
Porque su empresa lo alentó a continuar con su educación	1	4%
	25	100%

4.3 Principal razón para escoger el área de estudio del posgrado

	No.	%
Profundizar en temas relacionados con su profesión	17	68%
Formarse en temas de interés personal o académico	7	28%
Expandir sus conocimientos hacia áreas por fuera de su profesión	1	4%
	25	100%

4.4 Principal razón para decidirse a realizar el posgrado en EAFIT

	No.	%
El posgrado no es ofrecido por otra universidad	12	48%
Prestigio de la Universidad	11	44%
Posibilidades laborales	1	4%
Prestigio del Posgrado	1	4%
	25	100%

4.5 Principal beneficio que espera recibir

	No.	%
Mejorar su perfil profesional	23	92%
Crear o desarrollar su propia empresa	2	8%
	25	100%

5. Aspectos laborales

5.1 Actividad económica desarrollada

	No.	No.
	Inicio programa	Fin programa
Trabajando (o en vacaciones del trabajo)	24	22
Estudiando (o en vacaciones del estudio)		2
Buscando trabajo	1	1
	25	25