

## Encuesta a Graduandos

### ESPECIALIZACIÓN EN MANTENIMIENTO INDUSTRIAL -2011

|  |    |
|--|----|
| ESPECIALIZACIÓN EN MANTENIMIENTO INDUSTRIAL -2011 .....  | 1  |
| 1. Evaluación del posgrado* .....  | 2  |
| 1.1 Apreciación general .....  | 2  |
| 1.2 Cumplimiento de expectativas .....   | 2  |
| 1.3 Calificación de la bibliografía existente .....  | 3  |
| 1.4 Calificación de la atención brindada en áreas .....  | 3  |
| 1.5 Calificación de la planta física disponible .....  | 4  |
| 1.6 Nivel académico del posgrado con relación a otros similares del medio .....                            | 4  |
| 1.7 Mayor aporte recibido del posgrado .....   | 4  |
| 1.8 Calificación del reconocimiento del posgrado en el medio profesional (5=Máxima nota).....              | 5  |
| 1.9 Afinidad entre los conocimientos adquiridos y las actividades en el cargo actual (5=Máxima nota) ..... | 5  |
| 1.10 Variación en la competitividad profesional por la culminación del posgrado .....                      | 5  |
| 1.11 Cumplimiento de las expectativas que motivaron la realización del posgrado .....                      | 6  |
| 2. Evaluación cuerpo profesoral .....  | 7  |
| 3. Datos generales .....   | 8  |
| 3.1 Distribución por género .....  | 8  |
| 3.3 Ciudad de residencia .....   | 8  |
| 4. Elección del posgrado .....   | 9  |
| 4.1 Conocimiento previo del posgrado (campo de acción, objetivos y metas) .....                            | 9  |
| 4.2 Principal motivo para interesarse en realizar el posgrado .....  | 9  |
| 4.3 Principal razón para escoger el área de estudio del posgrado .....                                     | 9  |
| 4.4 Principal razón para decidirse a realizar el posgrado en EAFIT .....                                   | 9  |
| 4.5 Principal beneficio que espera recibir .....   | 9  |
| 5. Aspectos laborales .....  | 10 |
| 5.1 Actividad económica desarrollada .....   | 10 |

## 1. Evaluación del posgrado\*

### 1.1 Apreciación general

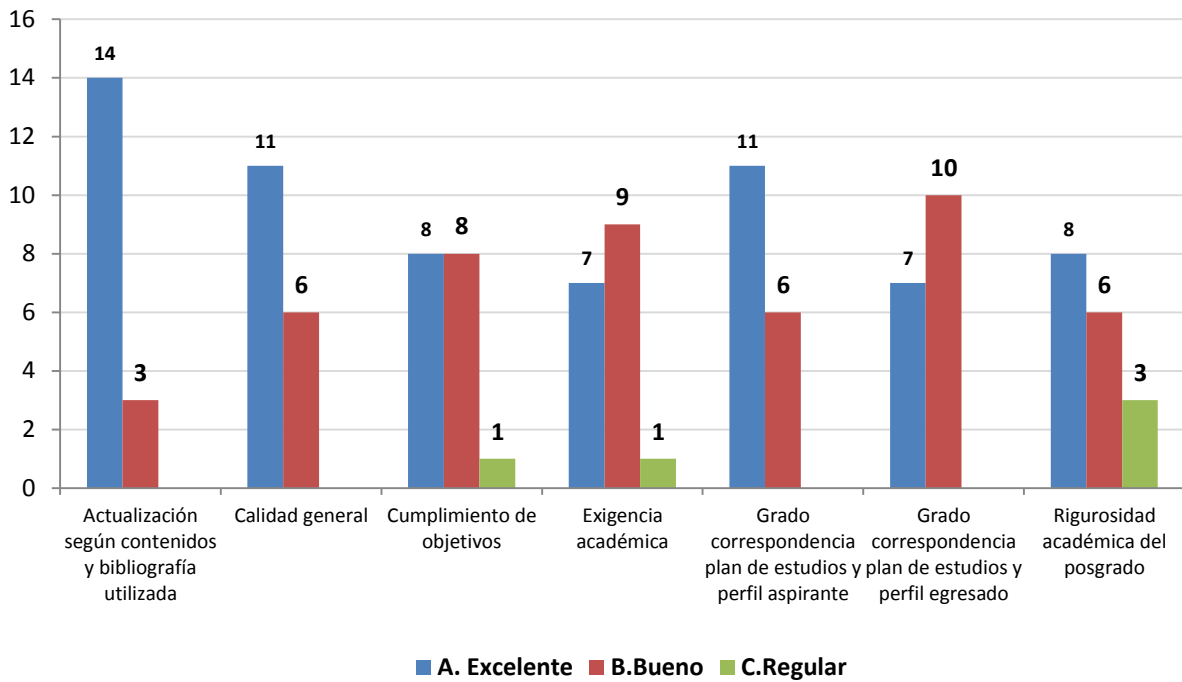

### 1.2 Cumplimiento de expectativas

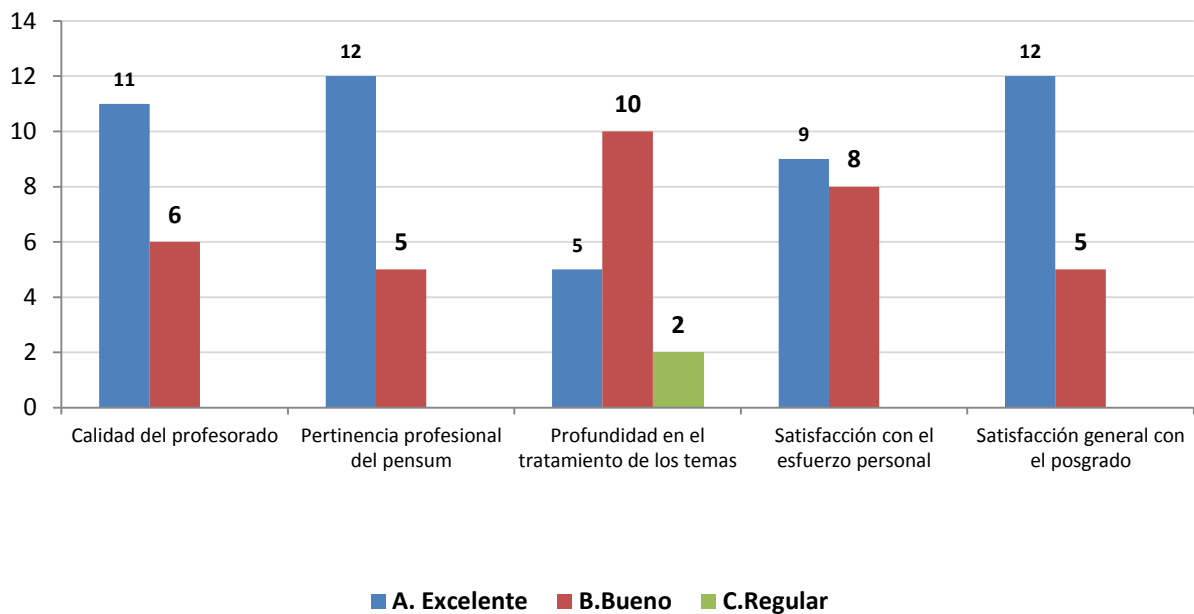

### 1.3 Calificación de la bibliografía existente

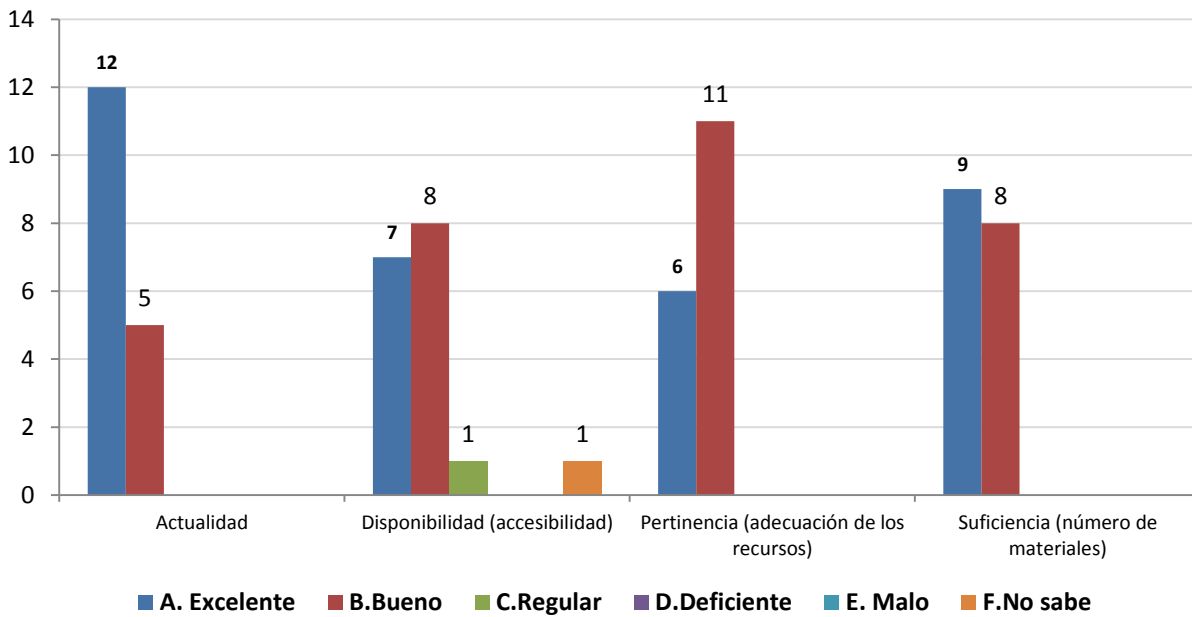

### 1.4 Calificación de la atención brindada en áreas

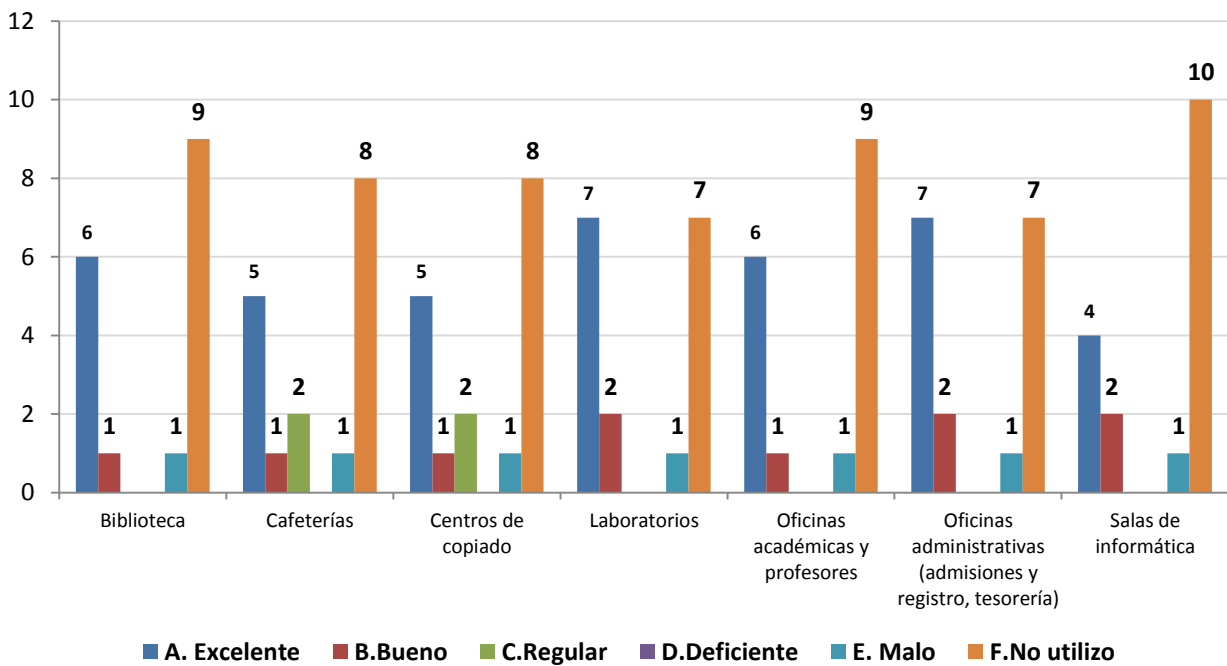

### 1.5 Calificación de la planta física disponible

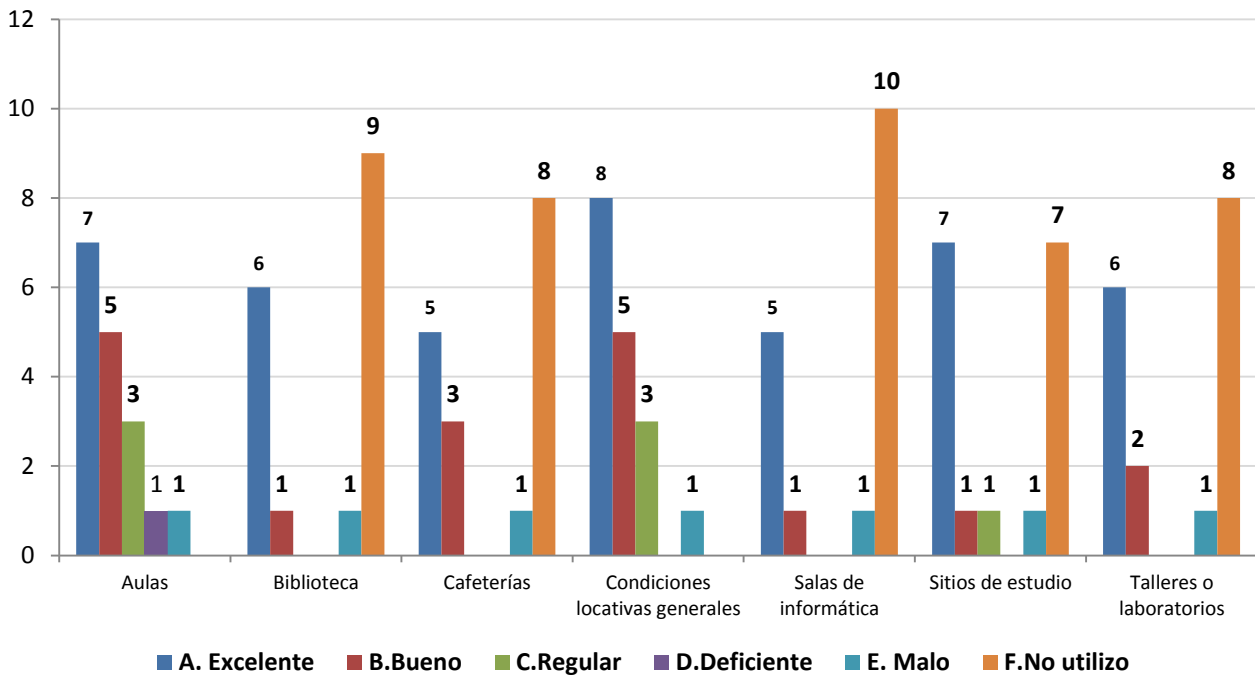

### 1.6 Nivel académico del posgrado con relación a otros similares del medio

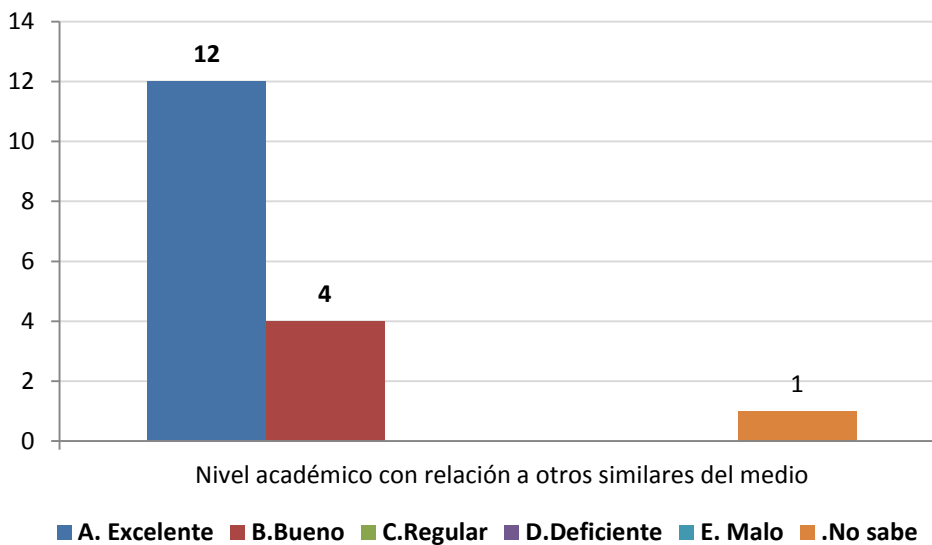

### 1.7 Mayor aporte recibido del posgrado

| Aporte                                   | No.       | %           |
|--|-----------|-------------|
| Desarrollo de competencias laborales     | 15        | 88%         |
| Desarrollo de habilidades investigativas | 2         | 12%         |
| <b>Total</b>                             | <b>17</b> | <b>100%</b> |

**1.8 Calificación del reconocimiento del posgrado en el medio profesional (5=Máxima nota)**

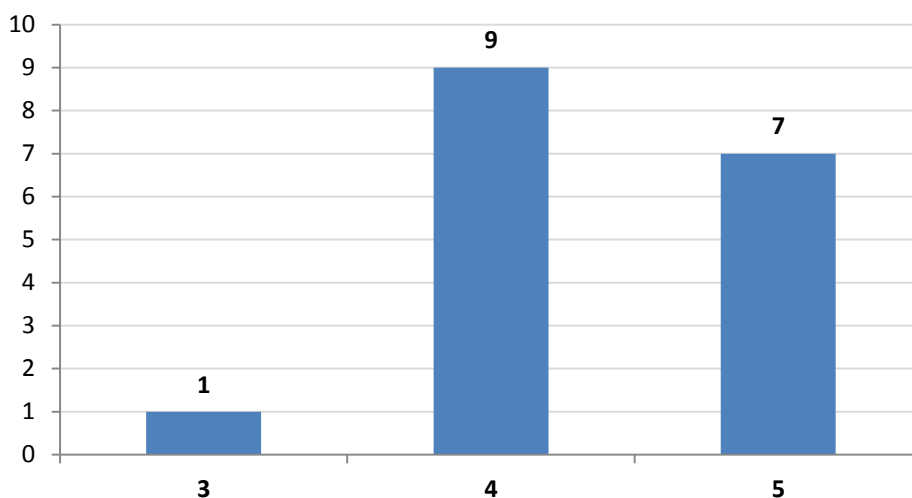

**1.9 Afinidad entre los conocimientos adquiridos y las actividades en el cargo actual (5=Máxima nota)**

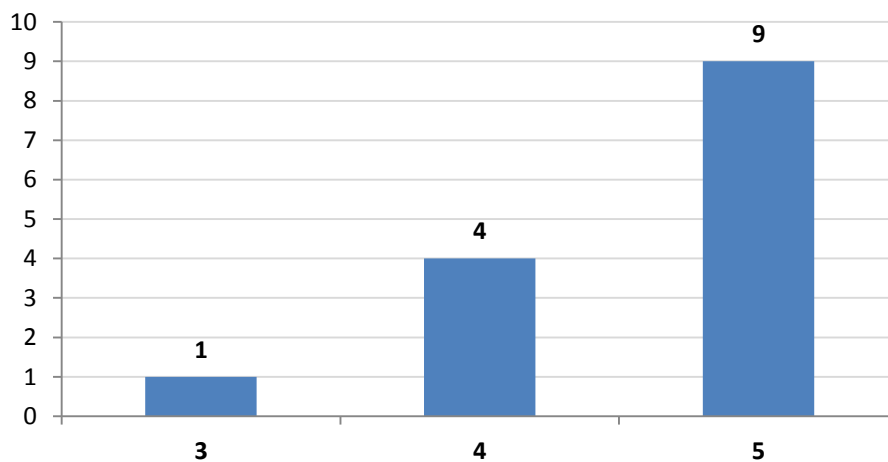

**1.10 Variación en la competitividad profesional por la culminación del posgrado**

|   | No. | %    |
|---|-----|------|
| Mejóro dentro del área de trabajo a la que está vinculado actualmente | 11  | 65%  |
| Mejóro dentro del área de desempeño de su formación de pregrado       | 6   | 35%  |
|   | 17  | 100% |

### 1.11 Cumplimiento de las expectativas que motivaron la realización del posgrado

|                       | No. | %    |
|-----------------------|-----|------|
| Altamente satisfechas | 10  | 59%  |
| Satisfechas           | 7   | 41%  |
|                       | 17  | 100% |

**\*Orientación metodológica:** en los gráficos el eje vertical contiene los números de respuestas para cada aspecto evaluado. Refleja la distribución de opiniones entre los encuestados.

## 2. Evaluación cuerpo profesoral

**NOTA:** El puntaje total es la suma ponderada de las menciones de cada profesor en primer, segundo o tercer renglón, de acuerdo con el formulario de encuesta. Se muestran los 10 primeros puestos de 9 profesores mencionados.

|   | Profesor                           | puntaje |
|---|------------------------------------|---------|
| 1 | Luis Alberto Mora Gutiérrez        | 47      |
| 2 | Leonel Francisco Castañeda Heredia | 18      |
| 3 | Gustavo Adolfo Villegas López      | 13      |
| 4 | Pedro Eliseo Silva Ardila          | 13      |
| 5 | Juan Ignacio Gutiérrez Hoyos       | 12      |
| 6 | Luis José Amendola                 | 10      |
| 7 | Pedro Ramón Albarracín Aguillon    | 10      |
| 8 | Carlos Mario Tamayo Domínguez      | 5       |
| 9 | Carlos Mario Bustamante Ramírez    | 2       |

### 3. Datos generales

#### 3.1 Distribución por género

| Género    | No. | %    |
|-----------|-----|------|
| Femenino  | 2   | 12%  |
| Masculino | 15  | 88%  |
|           | 17  | 100% |

#### 3.3 Ciudad de residencia

| Ciudad                        | No. | %    |
|-------------------------------|-----|------|
| Medellín y área metropolitana | 11  | 65%  |
| Cartagena                     | 6   | 35%  |
|                               | 17  | 100% |



## 4. Elección del posgrado

### 4.1 Conocimiento previo del posgrado (campo de acción, objetivos y metas)

|          | No.       | %           |
|----------|-----------|-------------|
| Adecuado | 10        | 59%         |
| Escaso   | 7         | 41%         |
|          | <b>17</b> | <b>100%</b> |

### 4.2 Principal motivo para interesarse en realizar el posgrado

| Motivo   | No.       | %           |
|--|-----------|-------------|
| Interés en complementar su formación profesional         | 7         | 41%         |
| Para mejorar sus posibilidades laborales                 | 5         | 29%         |
| Disponibilidad de tiempo libre                           | 2         | 12%         |
| Porque su empresa lo alentó a continuar con su educación | 2         | 12%         |
| Interés en cambiar de ocupación profesional              | 1         | 6%          |
|  | <b>17</b> | <b>100%</b> |

### 4.3 Principal razón para escoger el área de estudio del posgrado

| Razón  | No.       | %           |
|--|-----------|-------------|
| Profundizar en temas relacionados con su profesión               | 12        | 71%         |
| Formarse en temas que el mercado laboral requiere                | 2         | 12%         |
| Expandir sus conocimientos hacia áreas por fuera de su profesión | 1         | 6%          |
| Formarse en temas de importancia para su empresa                 | 1         | 6%          |
| Formarse en temas de interés personal o académico                | 1         | 6%          |
|  | <b>17</b> | <b>100%</b> |

### 4.4 Principal razón para decidirse a realizar el posgrado en EAFIT

| Razón   | No.       | %           |
|---|-----------|-------------|
| Prestigio de la Universidad                     | 9         | 53%         |
| Prestigio del Posgrado                          | 4         | 24%         |
| El posgrado no es ofrecido por otra universidad | 2         | 12%         |
| Facilidades de horario                          | 1         | 6%          |
| Posibilidades laborales                         | 1         | 6%          |
|   | <b>17</b> | <b>100%</b> |

### 4.5 Principal beneficio que espera recibir

| Beneficio   | No.       | %           |
|---|-----------|-------------|
| Mejorar su perfil profesional                         | 13        | 76%         |
| Cambio de la actividad laboral                        | 2         | 12%         |
| Ascenso en la estructura organizacional de la empresa | 1         | 6%          |
| Crear o desarrollar su propia empresa                 | 1         | 6%          |
|   | <b>17</b> | <b>100%</b> |

## 5. Aspectos laborales

### 5.1 Actividad económica desarrollada

| Actividad                                | No.             |              |
|--|-----------------|--------------|
|  | Inicio programa | Fin programa |
| Trabajando (o en vacaciones del trabajo) | 14              | 14           |
| Buscando trabajo                         | 3               | 3            |
|  | 17              | 17           |