

Encuesta a Graduandos

ESPECIALIZACIÓN EN NEGOCIOS INTERNACIONALES -2011

1. Evaluación del posgrado*	2
1.1 Apreciación general	2
1.2 Cumplimiento de expectativas.....	2
1.3 Calificación de la bibliografía existente	3
1.4 Calificación de la atención brindada en áreas.....	3
1.5 Calificación de la planta física disponible	4
1.6 Nivel académico del posgrado con relación a otros similares del medio	4
1.7 Mayor aporte recibido del posgrado	4
1.8 Calificación del reconocimiento del posgrado en el medio profesional (5=Máxima nota)	5
1.9 Afinidad entre los conocimientos adquiridos y las actividades en el cargo actual (5=Máxima nota)	5
1.10 Variación en la competitividad profesional por la culminación del posgrado	5
1.11 Cumplimiento de las expectativas que motivaron la realización del posgrado	6
2. Evaluación cuerpo profesoral	7
3. Datos generales	8
3.1 Distribución por género	8
3.2 Edad promedio de obtención del título	8
3.3 Ciudad de residencia	8
4. Elección del posgrado	9
4.1 Conocimiento previo del posgrado (campo de acción, objetivos y metas)	9
4.2 Principal motivo para interesarse en realizar el posgrado	9
4.3 Principal razón para escoger el área de estudio del posgrado	9
4.4 Principal razón para decidirse a realizar el posgrado en EAFIT	9
4.5 Principal beneficio que espera recibir.....	9
5. Aspectos laborales	10
5.1 Actividad económica desarrollada	10

1. Evaluación del posgrado*

1.1 Apreciación general

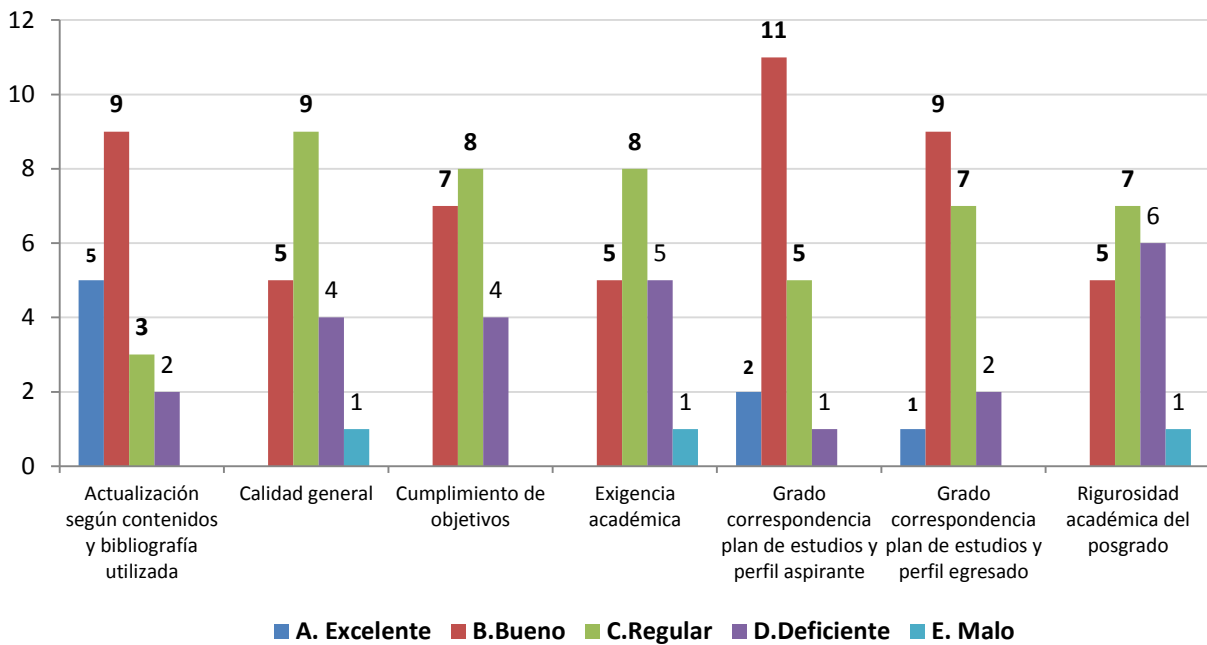

1.2 Cumplimiento de expectativas

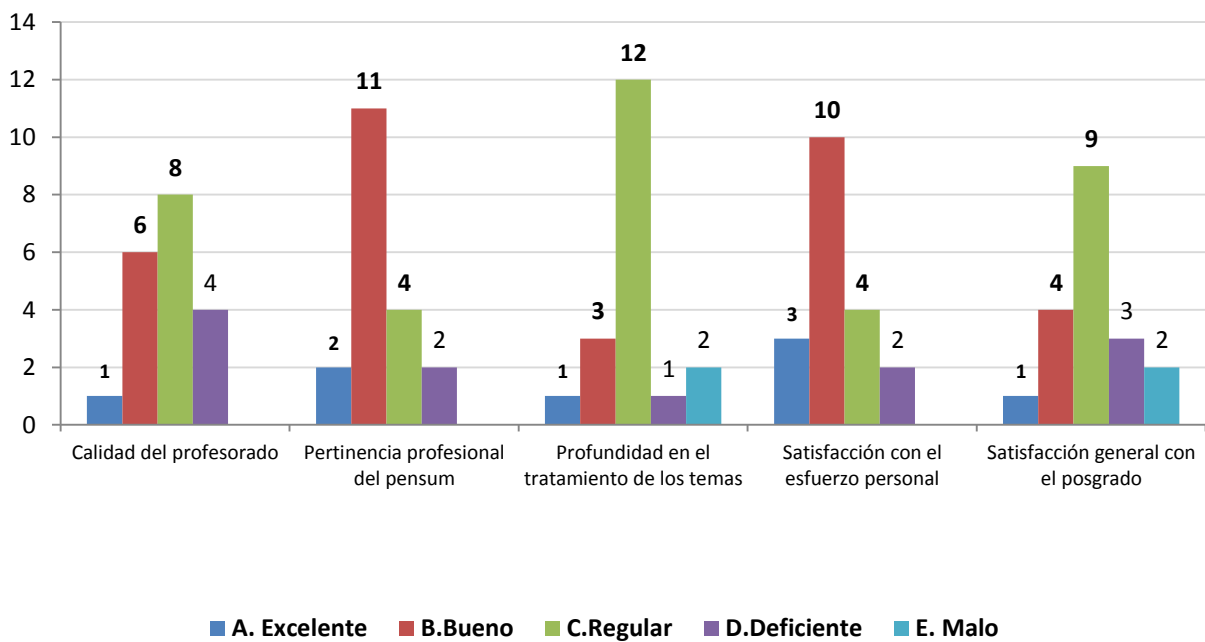

1.3 Calificación de la bibliografía existente

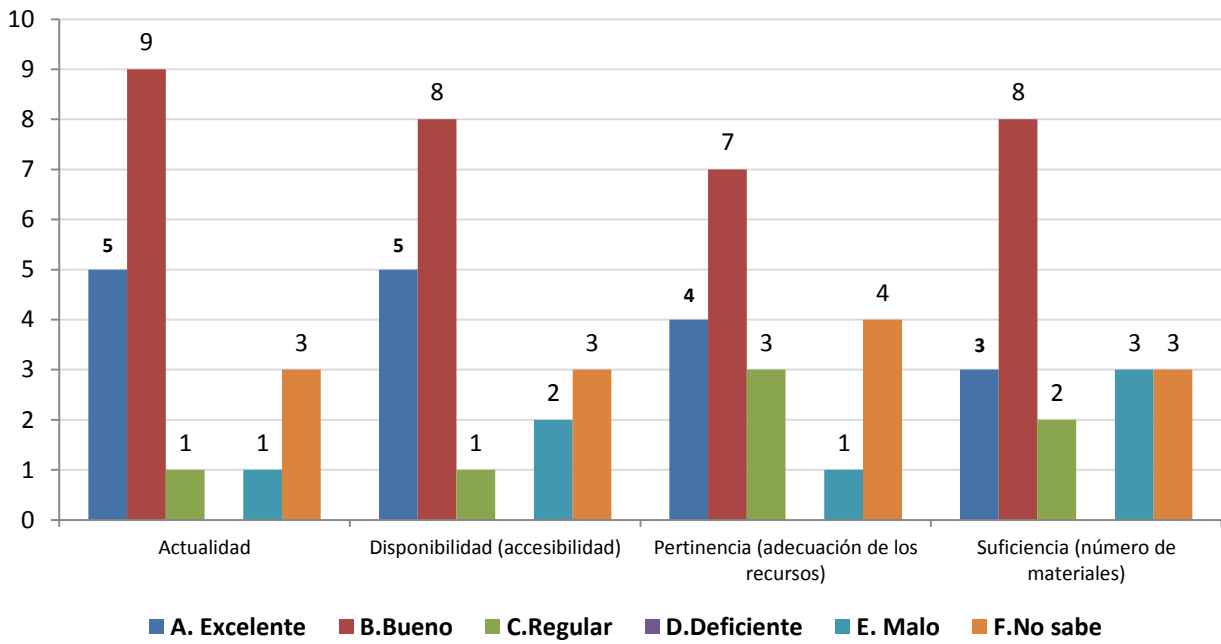

1.4 Calificación de la atención brindada en áreas

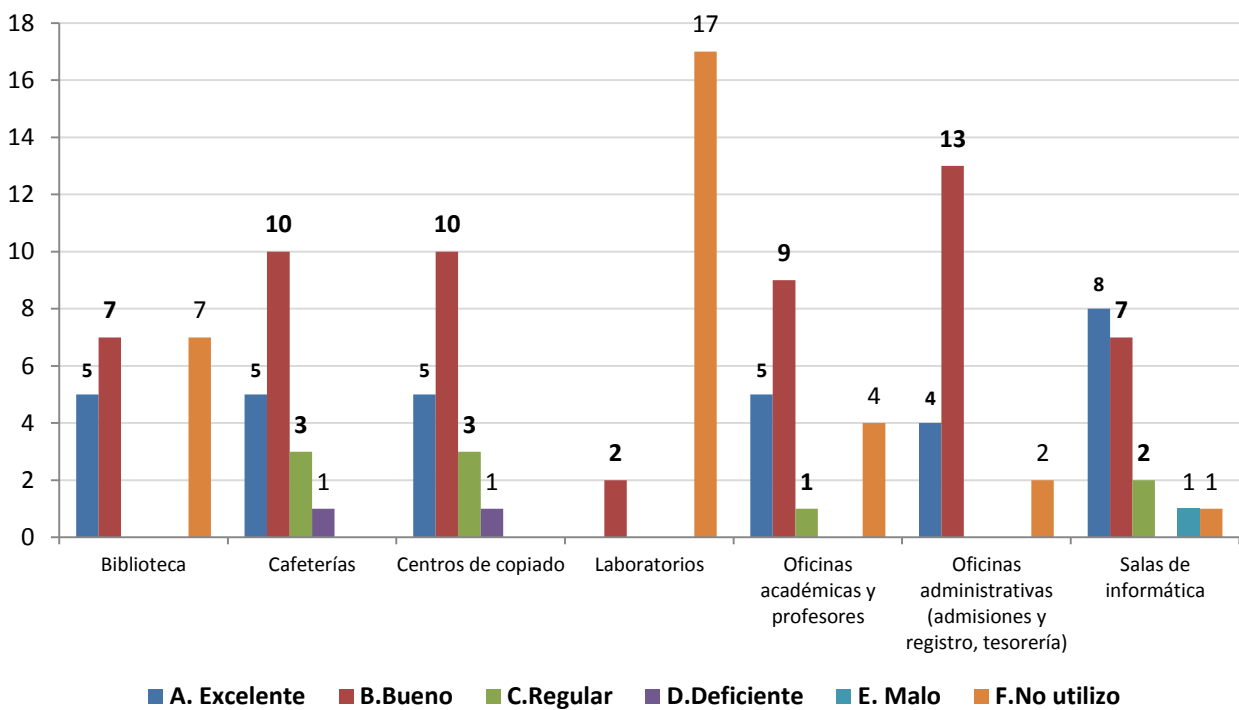

1.5 Calificación de la planta física disponible

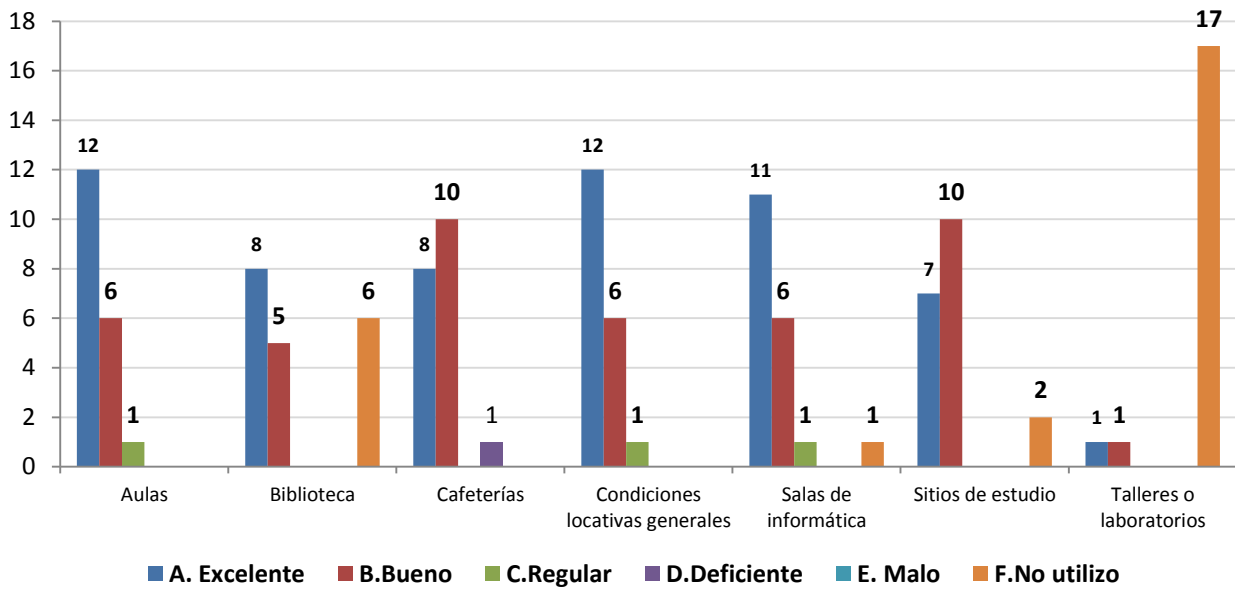

1.6 Nivel académico del posgrado con relación a otros similares del medio

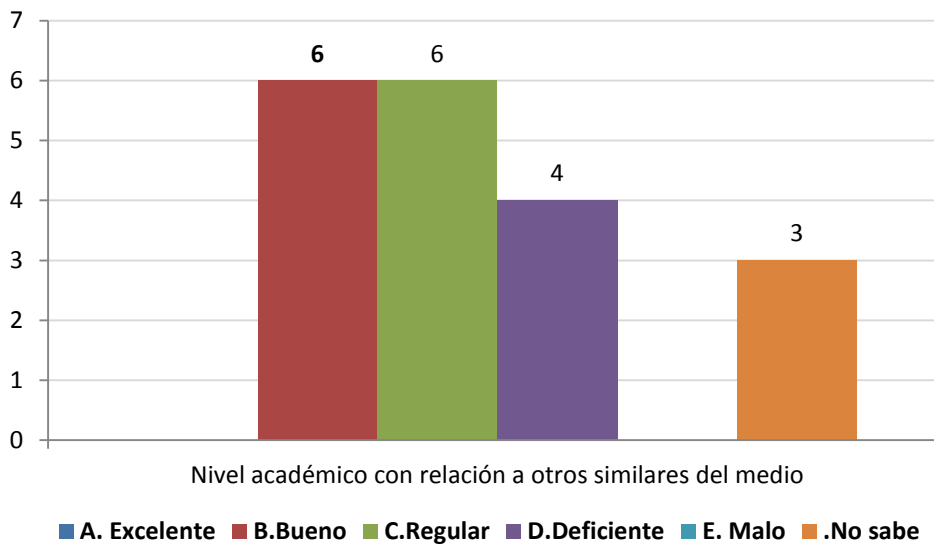

1.7 Mayor aporte recibido del posgrado

Aporte	No.	%
Desarrollo de competencias laborales	15	79%
Relaciones interpersonales	3	16%
Desarrollo de habilidades investigativas	1	5%
Total	19	100%

1.8 Calificación del reconocimiento del posgrado en el medio profesional (5=Máxima nota)

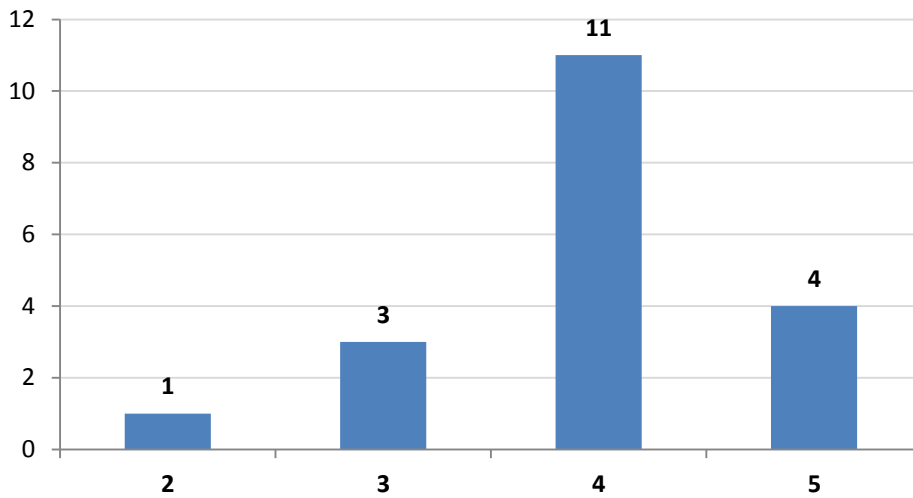

1.9 Afinidad entre los conocimientos adquiridos y las actividades en el cargo actual (5=Máxima nota)

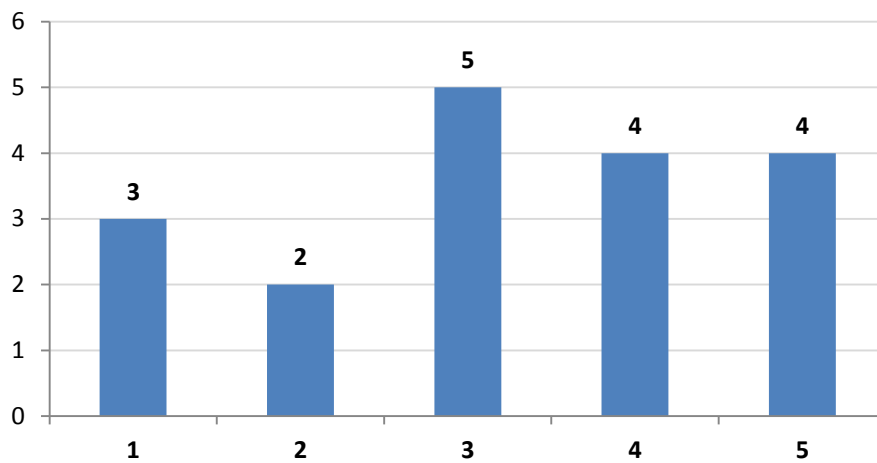

1.10 Variación en la competitividad profesional por la culminación del posgrado

	No.	%
Mejóro dentro del área de trabajo a la que está vinculado actualmente	9	47%
Mejóro dentro del área de desempeño de su formación de pregrado	7	37%
No se modificó	3	16%
	19	100%

1.11 Cumplimiento de las expectativas que motivaron la realización del posgrado

	No.	%
Satisfechas	11	58%
Poco satisfechas	7	37%
Altamente satisfechas	1	5%
	19	100%

***Orientación metodológica:** en los gráficos el eje vertical contiene los números de respuestas para cada aspecto evaluado. Refleja la distribución de opiniones entre los encuestados.

2. Evaluación cuerpo profesoral

NOTA: El puntaje total es la suma ponderada de las menciones de cada profesor en primer, segundo o tercer renglón, de acuerdo con el formulario de encuesta. Se muestran los 10 primeros puestos de 16 profesores mencionados.

	Profesor	puntaje
1	Genaro Antonio Avendaño Lopera	37
2	Rafael Eduardo Tamayo Franco	36
3	Andrés Vélez Calle	17
4	José Gustavo Jiménez Arango	16
5	Daniel Riley Green	12
6	María Paola Podesta Correa	12
7	Juan David Escobar Valencia	12
8	Oscar Eduardo Medina Arango	10
9	Lina María Estrada Jiménez	8
10	Carolina Ríos Molina	7

3. Datos generales

3.1 Distribución por género

Género	No.	%
Femenino	9	47%
Masculino	10	53%
	19	100%

3.2 Edad promedio de obtención del título

Género	Promedio
	Medellín
Femenino	25,6
Masculino	25,2
Promedio	25,4

3.3 Ciudad de residencia

Ciudad	No.	%
Medellín y área metropolitana	19	100%
	19	100%

4. Elección del posgrado

4.1 Conocimiento previo del posgrado (campo de acción, objetivos y metas)

	No.	%
Adecuado	11	58%
Escaso	6	32%
Amplio	2	11%
	19	100%

4.2 Principal motivo para interesarse en realizar el posgrado

Motivo	No.	%
Interés en complementar su formación profesional	13	68%
Disponibilidad de tiempo libre	3	16%
Porque su empresa lo alentó a continuar con su educación	2	11%
Para mejorar sus posibilidades laborales	1	5%
	19	100%

4.3 Principal razón para escoger el área de estudio del posgrado

Razón	No.	%
Formarse en temas de interés personal o académico	6	32%
Formarse en temas de importancia para su empresa	5	26%
Profundizar en temas relacionados con su profesión	4	21%
Expandir sus conocimientos hacia áreas por fuera de su profesión	3	16%
Formarse en temas que el mercado laboral requiere	1	5%
	19	100%

4.4 Principal razón para decidirse a realizar el posgrado en EAFIT

Razón	No.	%
Prestigio de la Universidad	14	74%
Facilidades de horario	2	11%
El posgrado no es ofrecido por otra universidad	1	5%
Posibilidades laborales	1	5%
Prestigio del Posgrado	1	5%
	19	100%

4.5 Principal beneficio que espera recibir

Beneficio	No.	%
Mejorar su perfil profesional	15	79%
Ascenso en la estructura organizacional de la empresa	2	11%
Crear o desarrollar su propia empresa	2	11%
	19	100%

5. Aspectos laborales

5.1 Actividad económica desarrollada

Actividad	No.	
	Inicio programa	Fin programa
Trabajando (o en vacaciones del trabajo)	15	18
Buscando trabajo	3	1
Oficios del hogar	1	
	19	19