

Encuesta a Graduandos

MAESTRÍA EN ADMINISTRACIÓN -2011

MAESTRÍA EN ADMINISTRACIÓN -2011	1
1. Evaluación del posgrado*	2
1.1 Apreciación general	2
1.2 Cumplimiento de expectativas	2
1.3 Calificación de la bibliografía existente	3
1.4 Calificación de la atención brindada en áreas	3
1.5 Calificación de la planta física disponible	4
1.6 Nivel académico del posgrado con relación a otros similares del medio	4
1.7 Mayor aporte recibido del posgrado	4
1.8 Calificación del reconocimiento del posgrado en el medio profesional (5=Máxima nota).....	5
1.9 Afinidad entre los conocimientos adquiridos y las actividades en el cargo actual (5=Máxima nota)	5
1.10 Variación en la competitividad profesional por la culminación del posgrado	5
1.11 Cumplimiento de las expectativas que motivaron la realización del posgrado	6
2. Evaluación cuerpo profesoral	7
3. Datos generales	8
3.1 Distribución por género	8
3.3 Ciudad de residencia	8
4. Elección del posgrado	9
4.1 Conocimiento previo del posgrado (campo de acción, objetivos y metas)	9
4.2 Principal motivo para interesarse en realizar el posgrado	9
4.3 Principal razón para escoger el área de estudio del posgrado	9
4.4 Principal razón para decidirse a realizar el posgrado en EAFIT	9
4.5 Principal beneficio que espera recibir	9
5. Aspectos laborales	10
5.1 Actividad económica desarrollada	10

1. Evaluación del posgrado*

1.1 Apreciación general

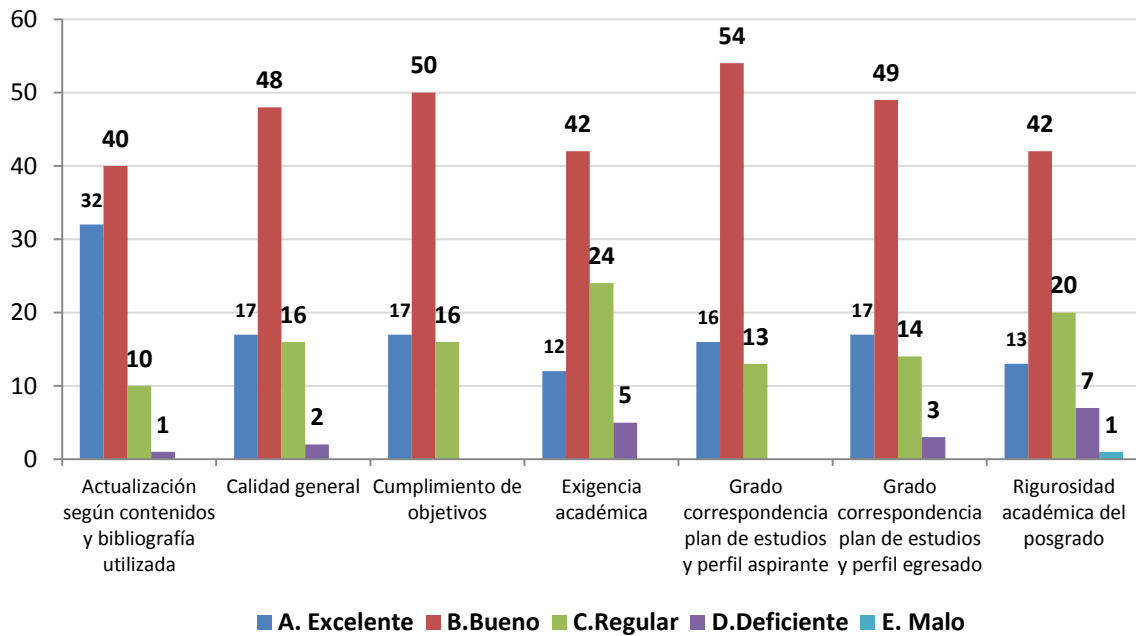

1.2 Cumplimiento de expectativas

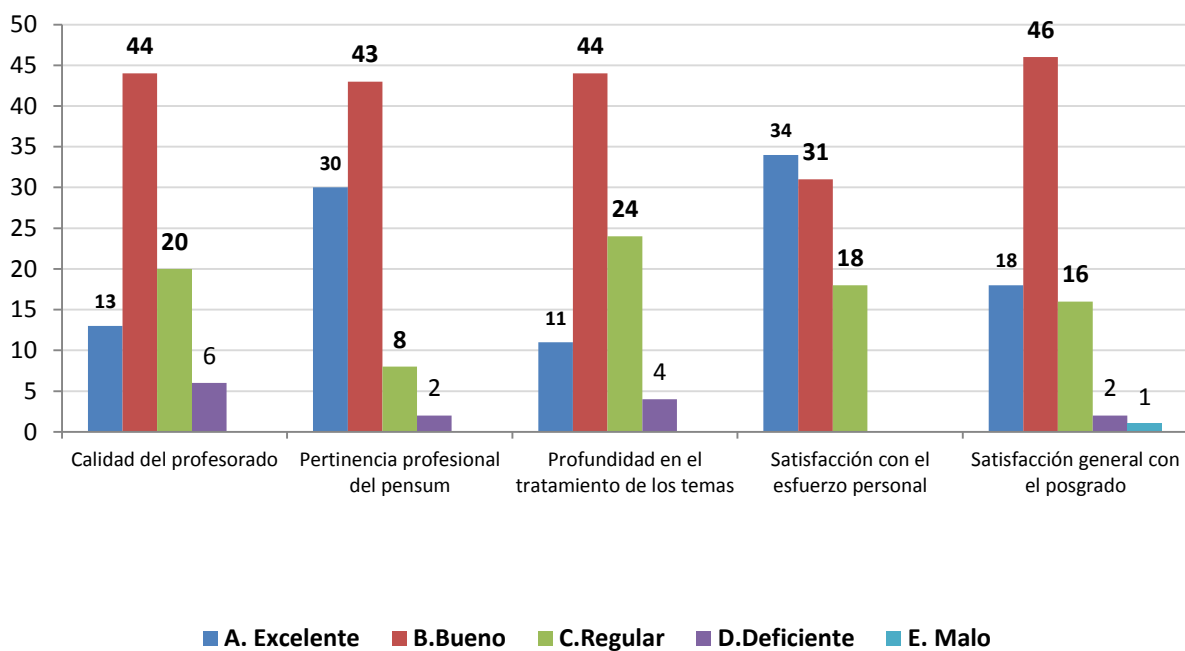

1.3 Calificación de la bibliografía existente

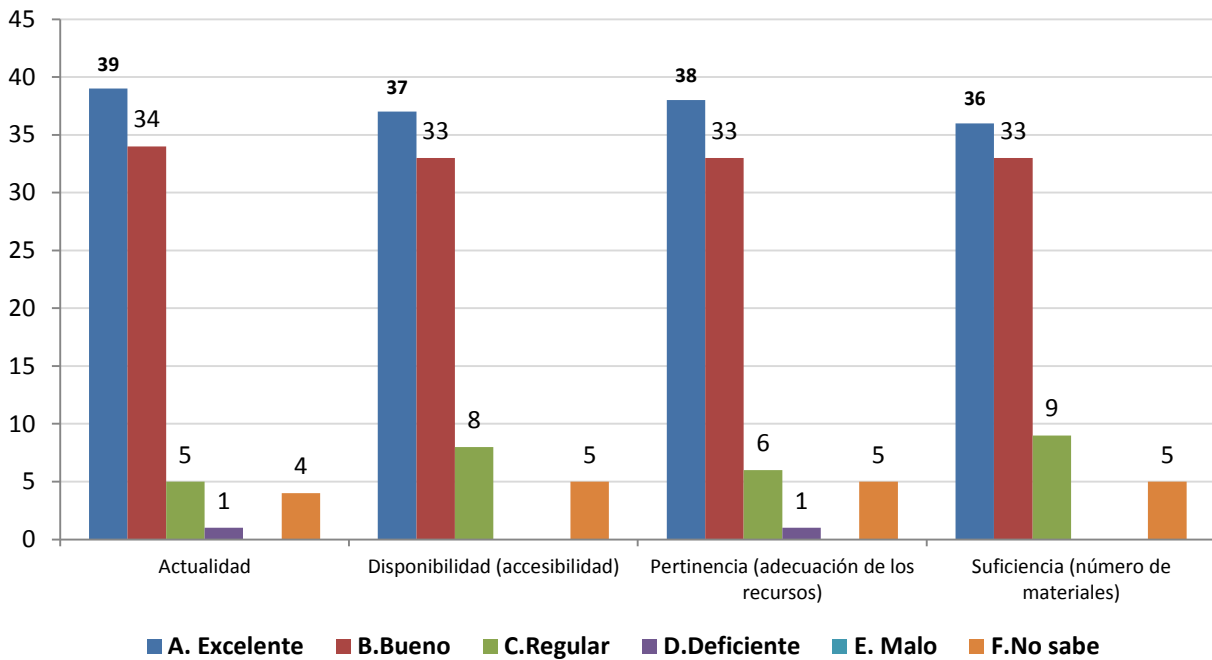

1.4 Calificación de la atención brindada en áreas

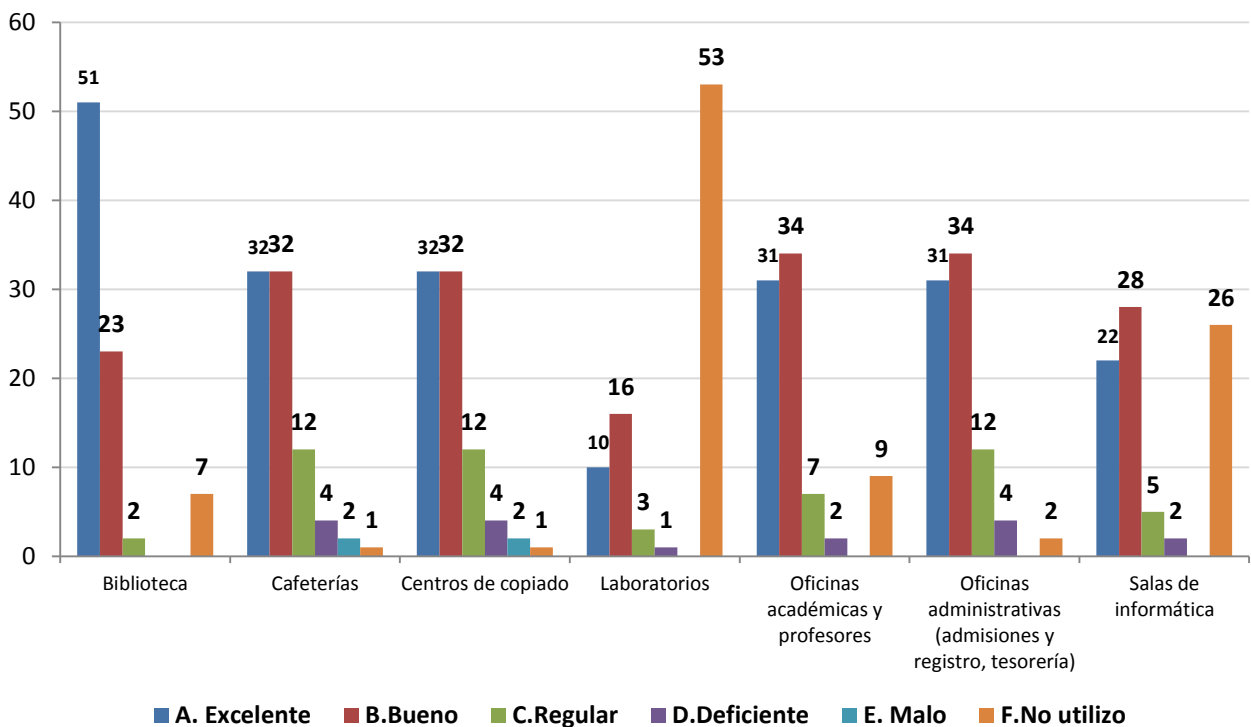

1.5 Calificación de la planta física disponible

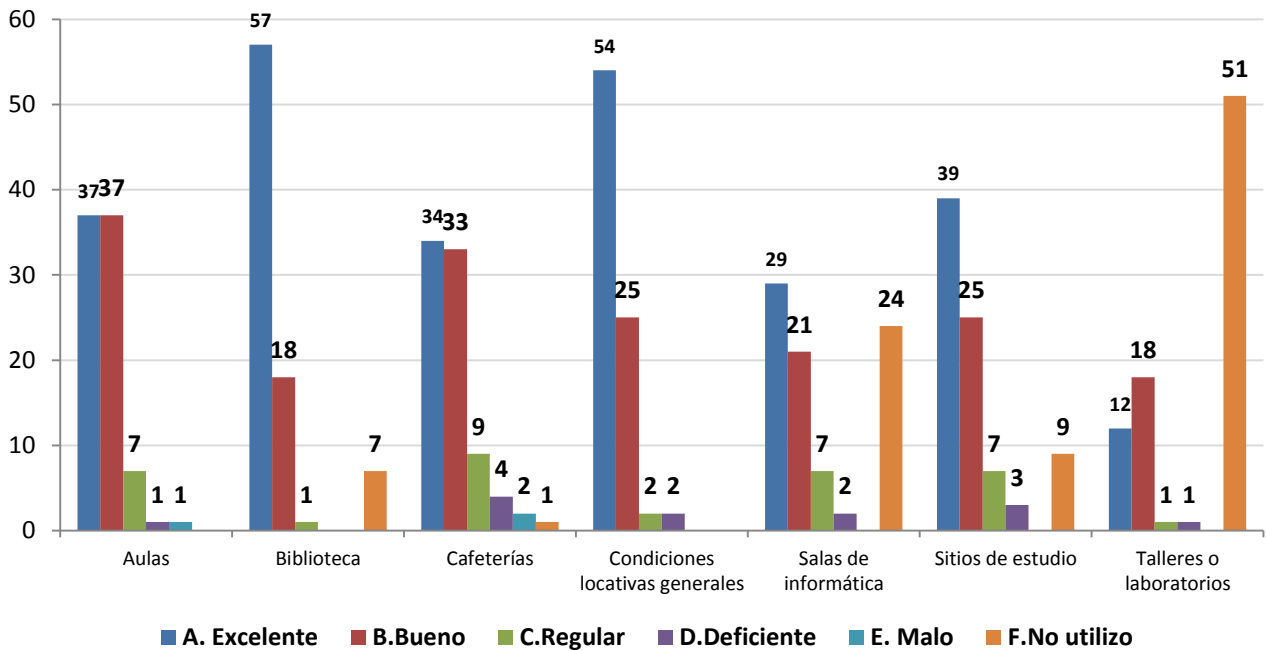

1.6 Nivel académico del posgrado con relación a otros similares del medio

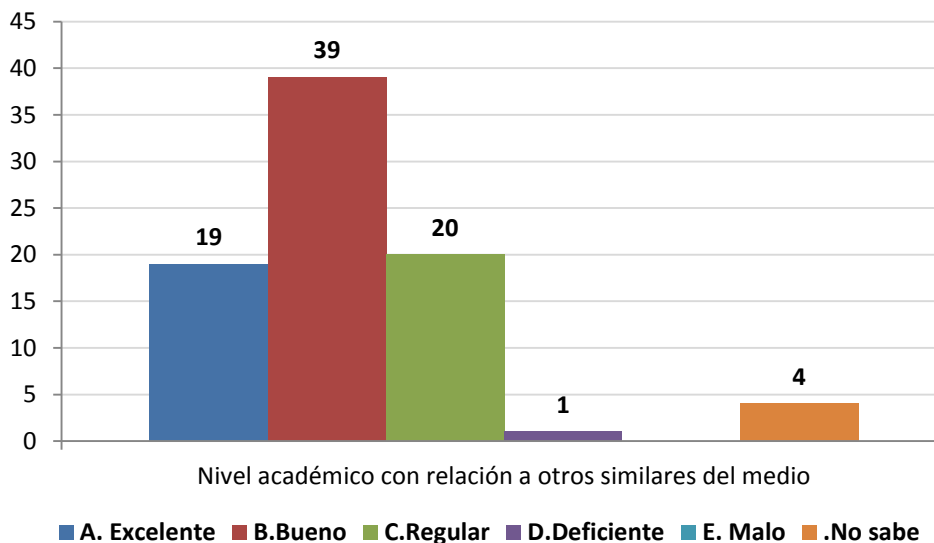

1.7 Mayor aporte recibido del posgrado

Aporte	No.	%
Desarrollo de competencias laborales	65	78%
Relaciones interpersonales	10	12%
Desarrollo de habilidades investigativas	8	10%
Total	83	100%

1.8 Calificación del reconocimiento del posgrado en el medio profesional (5=Máxima nota)

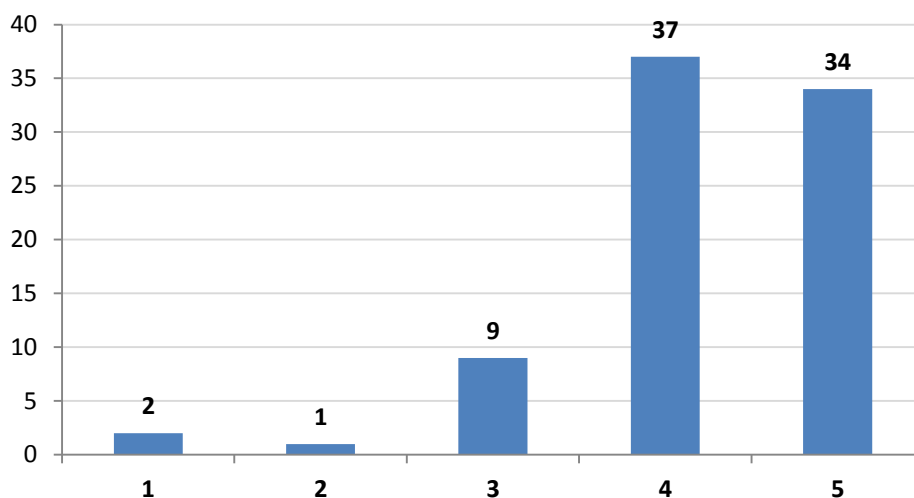

1.9 Afinidad entre los conocimientos adquiridos y las actividades en el cargo actual (5=Máxima nota)

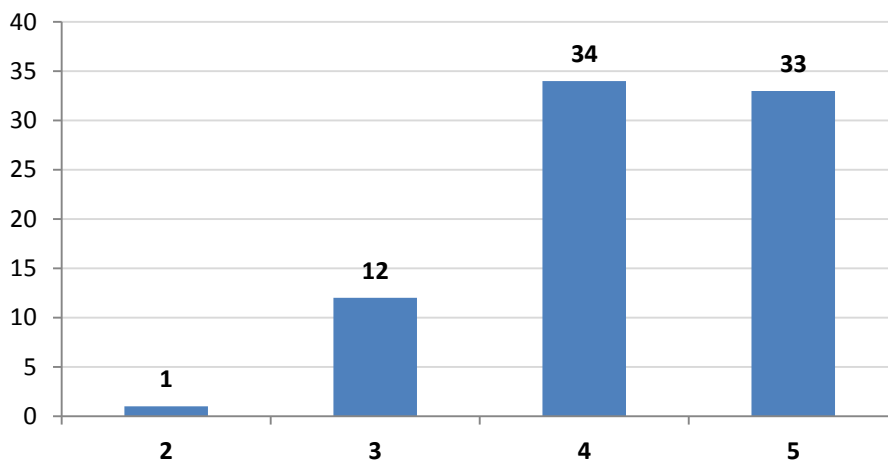

1.10 Variación en la competitividad profesional por la culminación del posgrado

	No.	%
Mejóro dentro del área de trabajo a la que está vinculado actualmente	50	60%
Mejóro dentro del área de desempeño de su formación de pregrado	29	35%
No se modificó	4	5%
	83	100%

1.11 Cumplimiento de las expectativas que motivaron la realización del posgrado

	No.	%
Satisfechas	51	61%
Altamente satisfechas	24	29%
Poco satisfechas	8	10%
	83	100%

***Orientación metodológica:** en los gráficos el eje vertical contiene los números de respuestas para cada aspecto evaluado. Refleja la distribución de opiniones entre los encuestados.

2. Evaluación cuerpo profesoral

NOTA: El puntaje total es la suma ponderada de las menciones de cada profesor en primer, segundo o tercer renglón, de acuerdo con el formulario de encuesta. Se muestran los 10 primeros puestos de 49 profesores mencionados.

	Profesor	puntaje
1	Francisco López Gallego	104
2	Andrés Mauricio Mora Cuartas	96
3	María Paola Podesta Correa	81
4	Iván Darío Toro Jaramillo	43
5	Carlos Alberto Loaiza Cortes	30
6	Luis Mauricio Bejarano Botero	29
7	Carlos Mario Henao Galeano	26
8	Juan Camilo Trujillo Cadavid	26
9	Jorge Hernán Mesa Cano	22
10	Ricardo Uribe Marín	21

3. Datos generales

3.1 Distribución por género

Género	No.	%
Femenino	34	41%
Masculino	49	59%
	83	100%

3.3 Ciudad de residencia

Ciudad	No.	%
Medellín y área metropolitana	73	88%
Bogotá	4	5%
Pereira	3	4%
Manizales	2	2%
Cartagena	1	1%
	83	100%

4. Elección del posgrado

4.1 Conocimiento previo del posgrado (campo de acción, objetivos y metas)

	No.	%
Adecuado	57	69%
Amplio	14	17%
Escaso	12	14%
	83	100%

4.2 Principal motivo para interesarse en realizar el posgrado

Motivo	No.	%
Interés en complementar su formación profesional	55	66%
Para mejorar sus posibilidades laborales	20	24%
Interés en cambiar de ocupación profesional	3	4%
Porque su empresa lo alentó a continuar con su educación	3	4%
Disponibilidad de tiempo libre	1	1%
Por un requisito para ascender en su empresa	1	1%
	83	100%

4.3 Principal razón para escoger el área de estudio del posgrado

Razón	No.	%
Expandir sus conocimientos hacia áreas por fuera de su profesión	31	37%
Profundizar en temas relacionados con su profesión	23	28%
Formarse en temas que el mercado laboral requiere	12	14%
Formarse en temas de interés personal o académico	10	12%
Formarse en temas de importancia para su empresa	7	8%
	83	100%

4.4 Principal razón para decidirse a realizar el posgrado en EAFIT

Razón	No.	%
Prestigio de la Universidad	60	72%
Prestigio del Posgrado	17	20%
Facilidades de horario	2	2%
Posibilidades laborales	2	2%
Costo de la matrícula	1	1%
El posgrado no es ofrecido por otra universidad	1	1%
	83	100%

4.5 Principal beneficio que espera recibir

Beneficio	No.	%
Mejorar su perfil profesional	48	58%
Crear o desarrollar su propia empresa	12	14%
Cambio de la actividad laboral	11	13%
Ascenso en la estructura organizacional de la empresa	6	7%
Aumento salarial	6	7%
	83	100%

5. Aspectos laborales

5.1 Actividad económica desarrollada

Actividad	No.	
	Inicio programa	Fin programa
Trabajando (o en vacaciones del trabajo)	80	80
Buscando trabajo	1	2
Estudiando (o en vacaciones del estudio)	2	1
	83	83