

## Encuesta a Graduandos

### MAESTRÍA EN ECONOMÍA-2011

<b>1. Evaluación del posgrado*</b> .....	2
1.1 Apreciación general .....	2
1.2 Cumplimiento de expectativas.....	2
1.3 Calificación de la bibliografía existente .....	3
1.4 Calificación de la atención brindada en áreas.....	3
1.5 Calificación de la planta física disponible .....	4
1.6 Nivel académico del posgrado con relación a otros similares del medio .....	4
1.7 Mayor aporte recibido del posgrado .....	4
1.8 Calificación del reconocimiento del posgrado en el medio profesional (5=Máxima nota) .....	5
1.9 Afinidad entre los conocimientos adquiridos y las actividades en el cargo actual (5=Máxima nota) .....	5
1.10 Variación en la competitividad profesional por la culminación del posgrado .....	5
1.11 Cumplimiento de las expectativas que motivaron la realización del posgrado .....	6
<b>2. Evaluación cuerpo profesoral</b> .....	7
<b>3. Datos generales</b> .....	8
3.1 Distribución por género .....	8
3.2 Edad promedio de obtención del título .....	8
3.3 Ciudad de residencia .....	8
<b>4. Elección del posgrado</b> .....	9
4.1 Conocimiento previo del posgrado (campo de acción, objetivos y metas) .....	9
4.2 Principal motivo para interesarse en realizar el posgrado .....	9
4.3 Principal razón para escoger el área de estudio del posgrado .....	9
4.4 Principal razón para decidirse a realizar el posgrado en EAFIT .....	9
4.5 Principal beneficio que espera recibir.....	9
<b>5. Aspectos laborales</b> .....	10
5.1 Actividad económica desarrollada .....	10

## 1. Evaluación del posgrado\*

### 1.1 Apreciación general

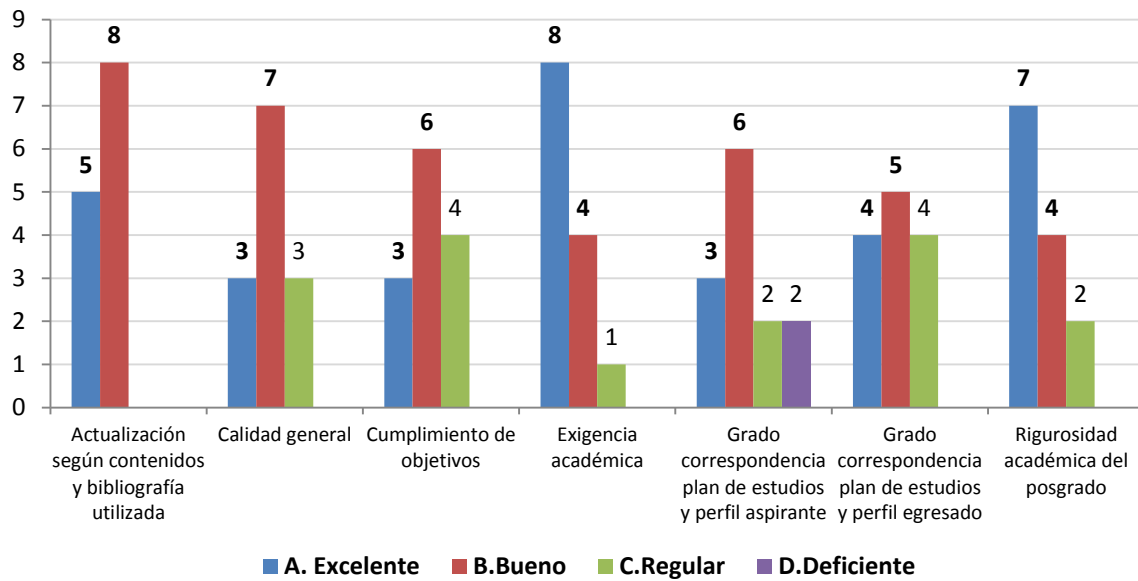

### 1.2 Cumplimiento de expectativas

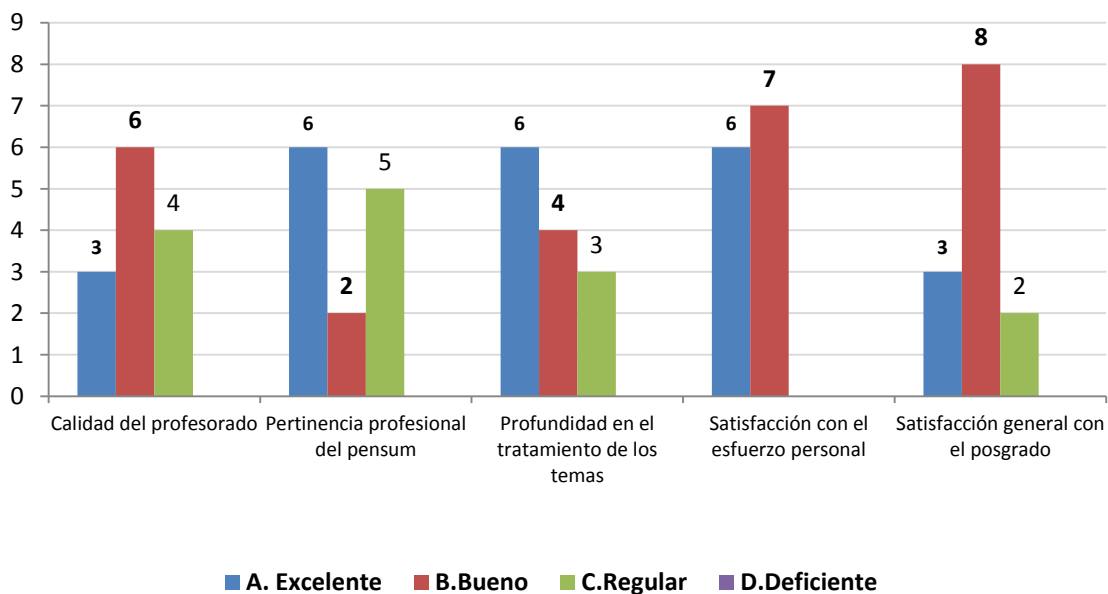

### 1.3 Calificación de la bibliografía existente

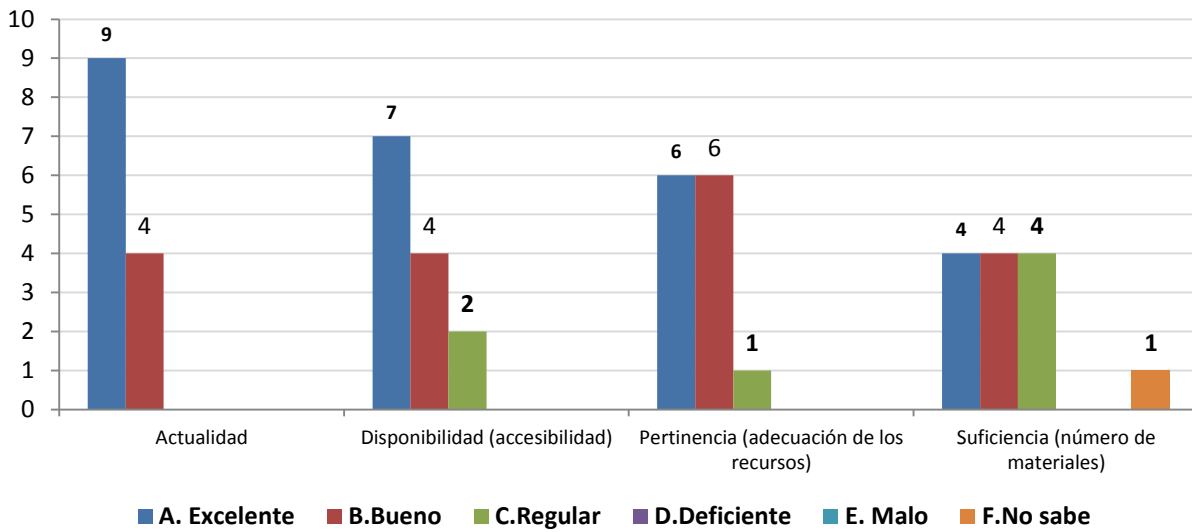

### 1.4 Calificación de la atención brindada en áreas

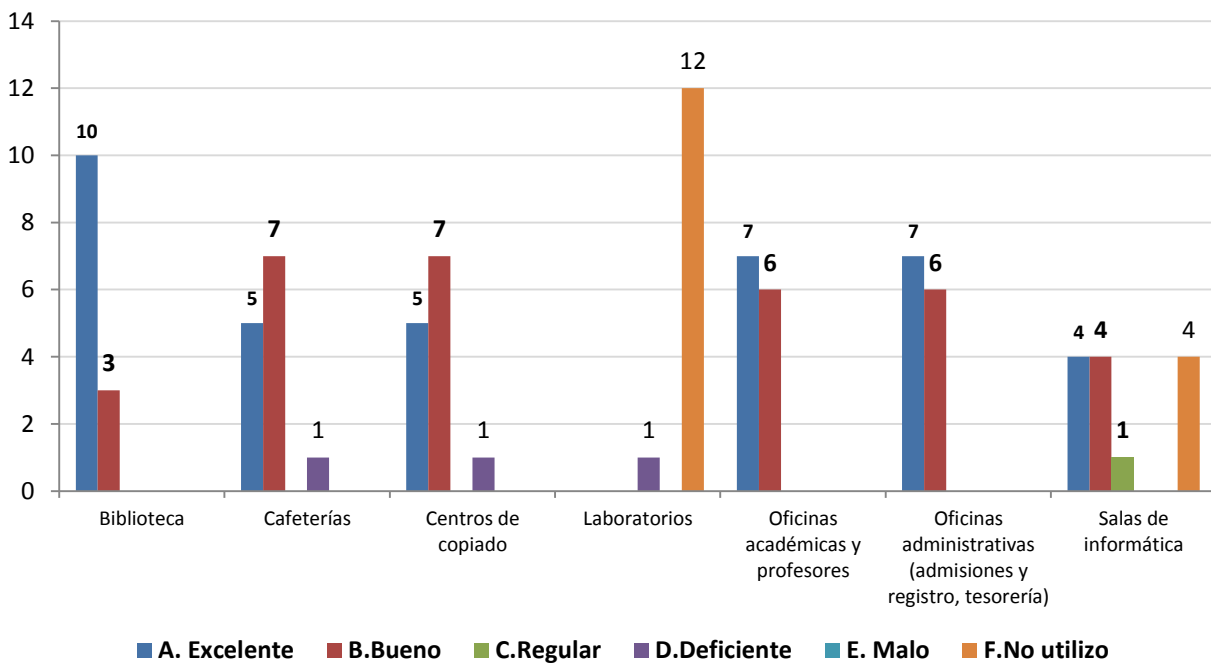

### 1.5 Calificación de la planta física disponible

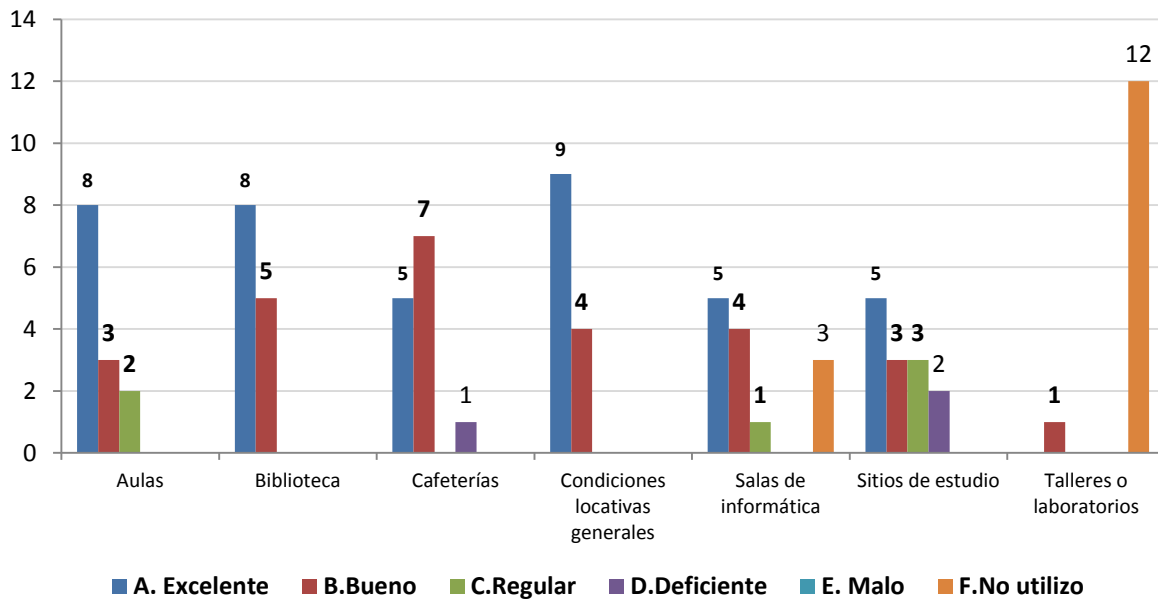

### 1.6 Nivel académico del posgrado con relación a otros similares del medio

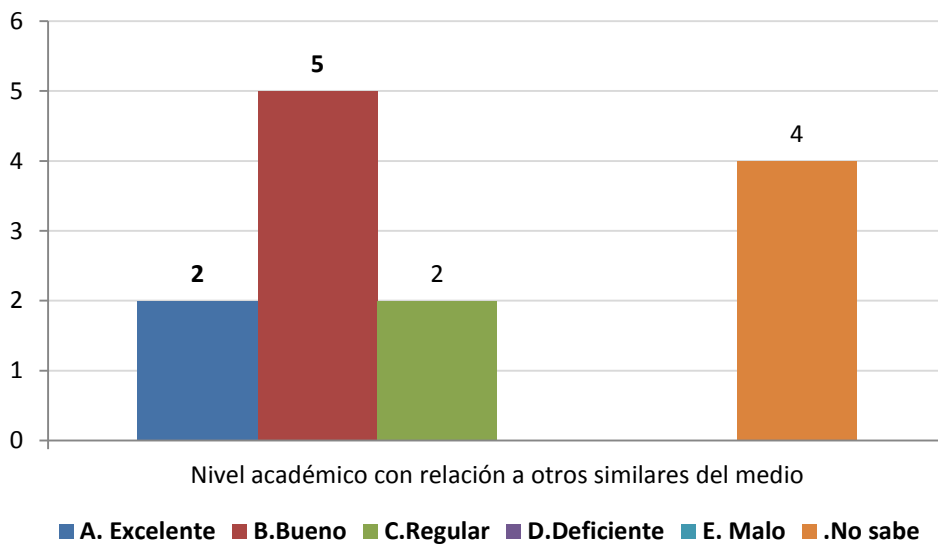

### 1.7 Mayor aporte recibido del posgrado

Aporte	No.	%
Desarrollo de competencias laborales	7	54%
Desarrollo de habilidades investigativas	6	46%
	13	100%

**1.8 Calificación del reconocimiento del posgrado en el medio profesional (5=Máxima nota)**

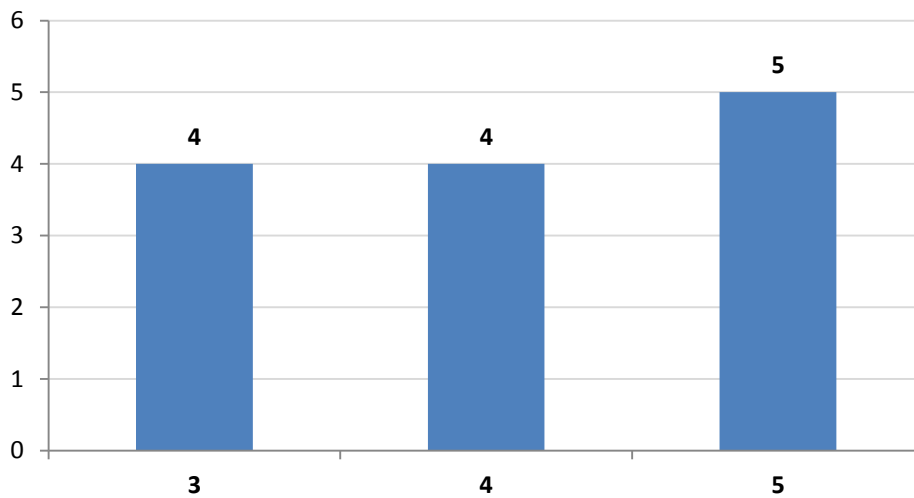

**1.9 Afinidad entre los conocimientos adquiridos y las actividades en el cargo actual (5=Máxima nota)**

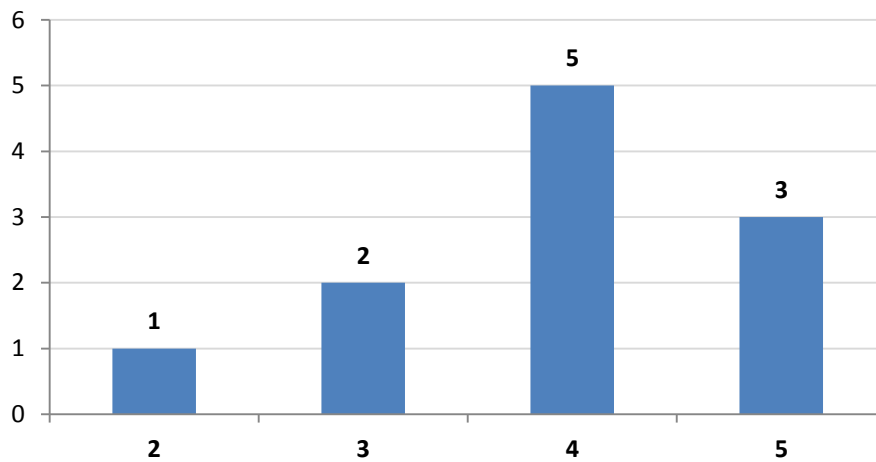

**1.10 Variación en la competitividad profesional por la culminación del posgrado**

	No.	%
Mejóro dentro del área de trabajo a la que está vinculado actualmente	7	54%
Mejóro dentro del área de desempeño de su formación de pregrado	6	46%
	<b>13</b>	<b>100%</b>

### 1.11 Cumplimiento de las expectativas que motivaron la realización del posgrado

	No.	%
Satisfechas	10	77%
Altamente satisfechas	3	23%
	13	100%

**\*Orientación metodológica:** en los gráficos el eje vertical contiene los números de respuestas para cada aspecto evaluado. Refleja la distribución de opiniones entre los encuestados.

## 2. Evaluación cuerpo profesoral

**NOTA:** El puntaje total es la suma ponderada de las menciones de cada profesor en primer, segundo o tercer renglón, de acuerdo con el formulario de encuesta. Se muestran los 10 primeros puestos de 9 profesores mencionados.

	Profesor	puntaje
1	Andrés Ramírez Hassan	36
2	Ermilson Velásquez Ceballos	26
3	Iván Alejandro Duran Díaz	23
4	Juan Carlos Duque Cardona	12
5	John Jairo García Rendón	11
6	Theodore Richard Breton	7
7	Darío Maldonado Corrizas	5
8	Luis Hernando Gutiérrez Ramírez	5
9	Jorge Andrés Tamayo Castaño	3

### 3. Datos generales

#### 3.1 Distribución por género

Género	No.	%
Femenino	2	15%
Masculino	11	85%
	<b>13</b>	<b>100%</b>

#### 3.2 Edad promedio de obtención del título

Género	Promedio
	Medellín
Femenino	25,4
Masculino	33,7
<b>Promedio</b>	<b>29,5</b>

#### 3.3 Ciudad de residencia

Ciudad	No.	%
Medellín y área metropolitana	13	100%
	<b>13</b>	<b>100%</b>



## 4. Elección del posgrado

### 4.1 Conocimiento previo del posgrado (campo de acción, objetivos y metas)

	No.	%
Adecuado	9	69%
Escaso	3	23%
Amplio	1	8%
	<b>13</b>	<b>100%</b>

### 4.2 Principal motivo para interesarse en realizar el posgrado

Motivo	No.	%
Interés en complementar su formación profesional	9	69%
Disponibilidad de tiempo libre	3	23%
Para mejorar sus posibilidades laborales	1	8%
	<b>13</b>	<b>100%</b>

### 4.3 Principal razón para escoger el área de estudio del posgrado

Razón	No.	%
Profundizar en temas relacionados con su profesión	5	38%
Formarse en temas de importancia para su empresa	4	31%
Expandir sus conocimientos hacia áreas por fuera de su profesión	2	15%
Formarse en temas de interés personal o académico	1	8%
Formarse en temas que el mercado laboral requiere	1	8%
	<b>13</b>	<b>100%</b>

### 4.4 Principal razón para decidirse a realizar el posgrado en EAFIT

Razón	No.	%
Prestigio de la Universidad	9	69%
Facilidades de horario	2	15%
El posgrado no es ofrecido por otra universidad	1	8%
Posibilidades laborales	1	8%
	<b>13</b>	<b>100%</b>

### 4.5 Principal beneficio que espera recibir

Beneficio	No.	%
Mejorar su perfil profesional	11	85%
Cambio de la actividad laboral	1	8%
Crear o desarrollar su propia empresa	1	8%
	<b>13</b>	<b>100%</b>

## 5. Aspectos laborales

### 5.1 Actividad económica desarrollada

Actividad	No.	
	Inicio programa	Fin programa
Trabajando (o en vacaciones del trabajo)	10	11
Buscando trabajo	2	1
Estudiando (o en vacaciones del estudio)	1	1
	<b>13</b>	<b>13</b>