

Encuesta a Graduandos

MAESTRÍA EN INGENIERÍA -2011

1. Evaluación del posgrado*	2
1.1 Apreciación general	2
1.2 Cumplimiento de expectativas.....	2
1.3 Calificación de la bibliografía existente	3
1.4 Calificación de la atención brindada en áreas.....	3
1.5 Calificación de la planta física disponible	4
1.6 Nivel académico del posgrado con relación a otros similares del medio	4
1.7 Mayor aporte recibido del posgrado	4
1.8 Calificación del reconocimiento del posgrado en el medio profesional (5=Máxima nota)	5
1.9 Afinidad entre los conocimientos adquiridos y las actividades en el cargo actual (5=Máxima nota)	5
1.10 Variación en la competitividad profesional por la culminación del posgrado	5
1.11 Cumplimiento de las expectativas que motivaron la realización del posgrado	6
2. Evaluación cuerpo profesoral	7
3. Datos generales	8
3.1 Distribución por género	8
3.2 Edad promedio de obtención del título	8
3.3 Ciudad de residencia	8
4. Elección del posgrado	9
4.1 Conocimiento previo del posgrado (campo de acción, objetivos y metas)	9
4.2 Principal motivo para interesarse en realizar el posgrado	9
4.3 Principal razón para escoger el área de estudio del posgrado	9
4.4 Principal razón para decidirse a realizar el posgrado en EAFIT	9
4.5 Principal beneficio que espera recibir.....	9
5. Aspectos laborales	10
5.1 Actividad económica desarrollada	10

1. Evaluación del posgrado*

1.1 Apreciación general

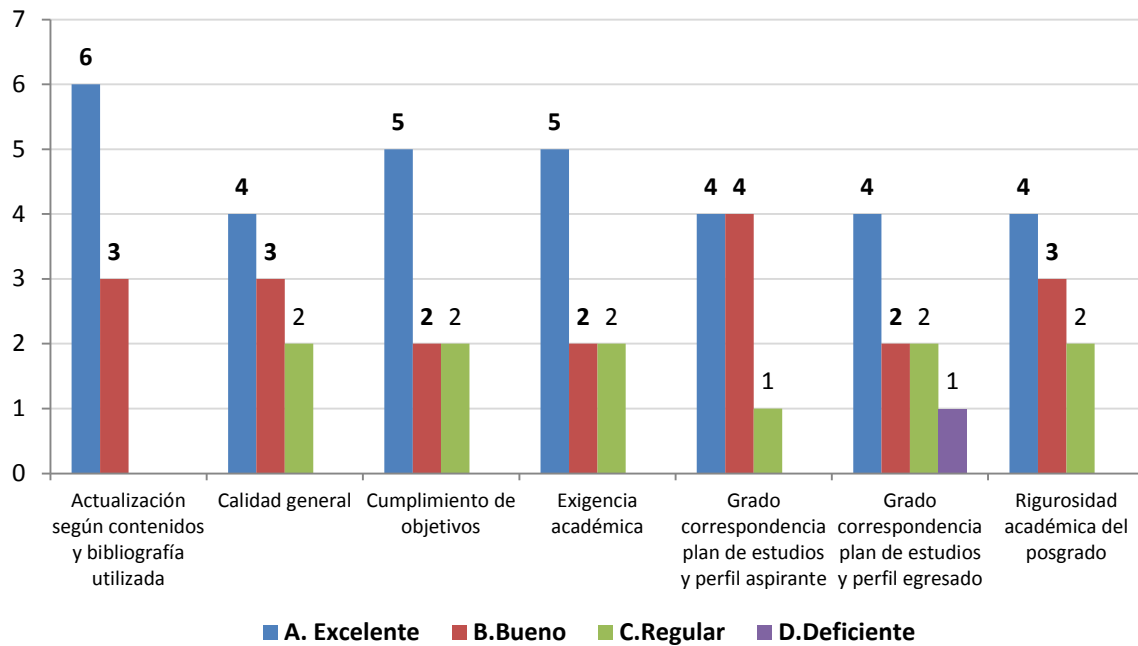

1.2 Cumplimiento de expectativas

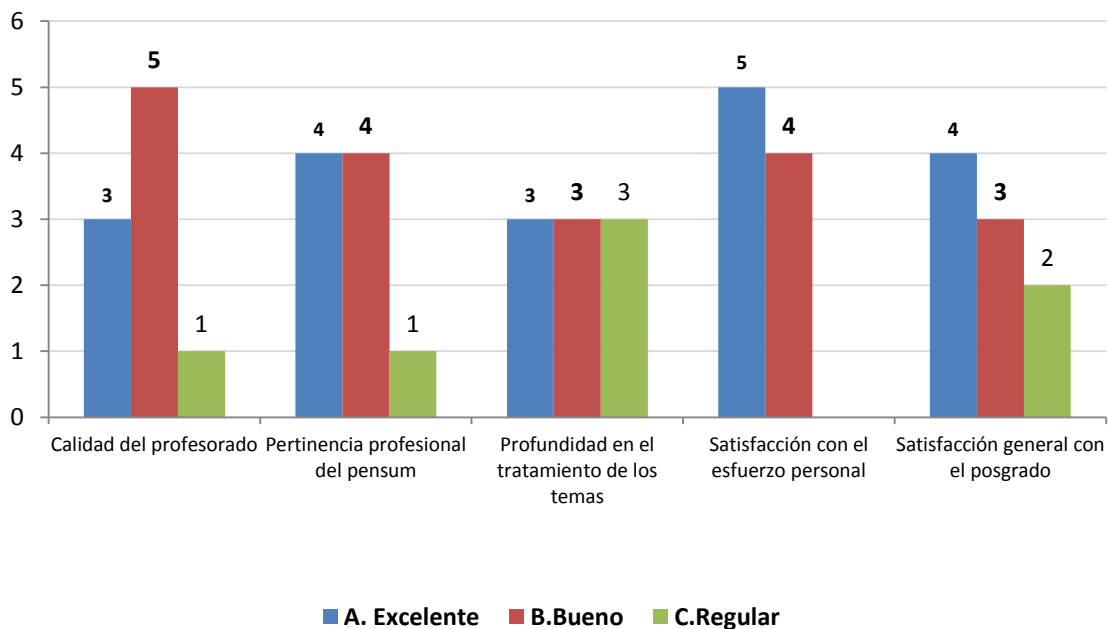

1.3 Calificación de la bibliografía existente

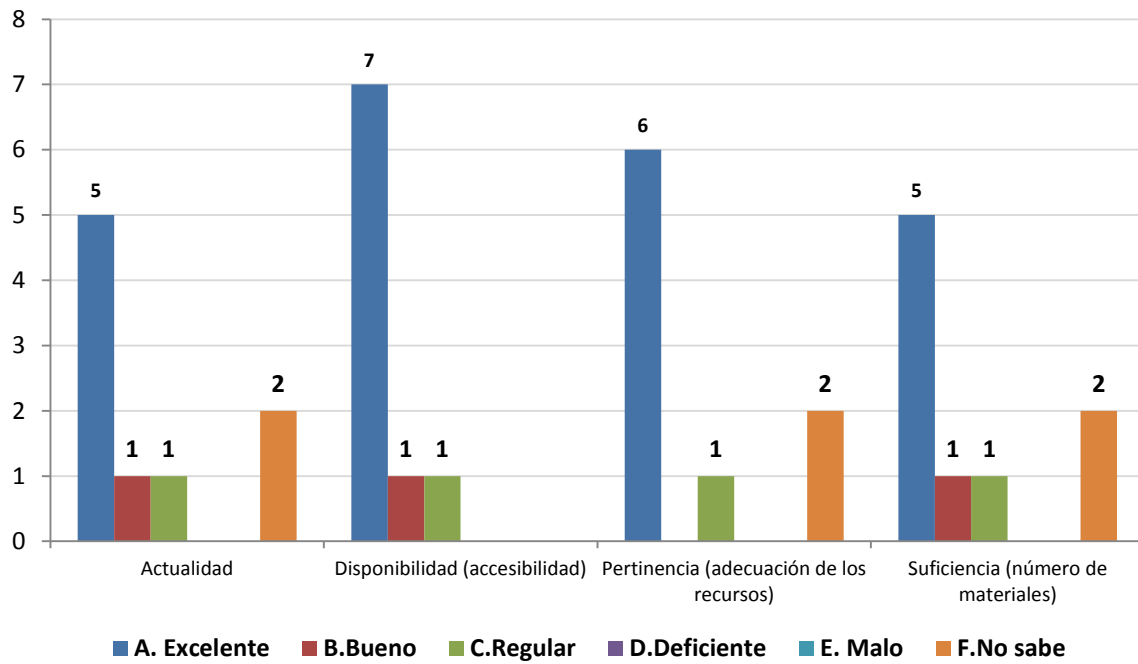

1.4 Calificación de la atención brindada en áreas

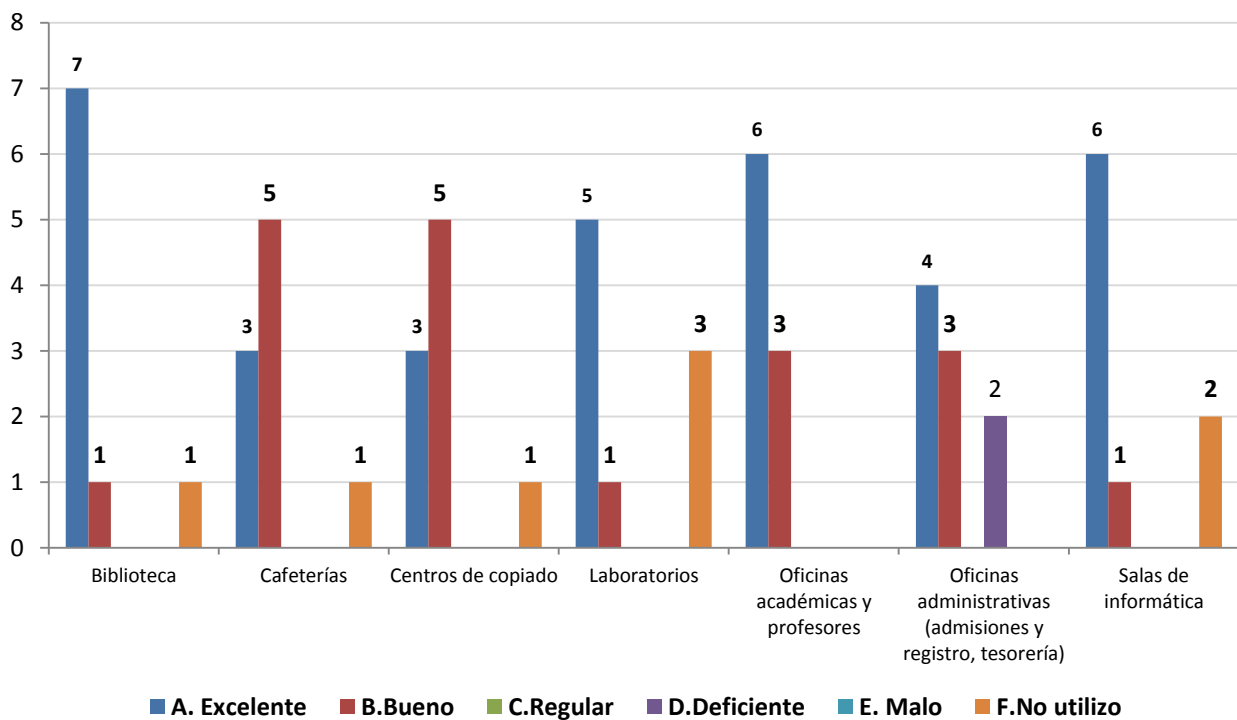

1.5 Calificación de la planta física disponible

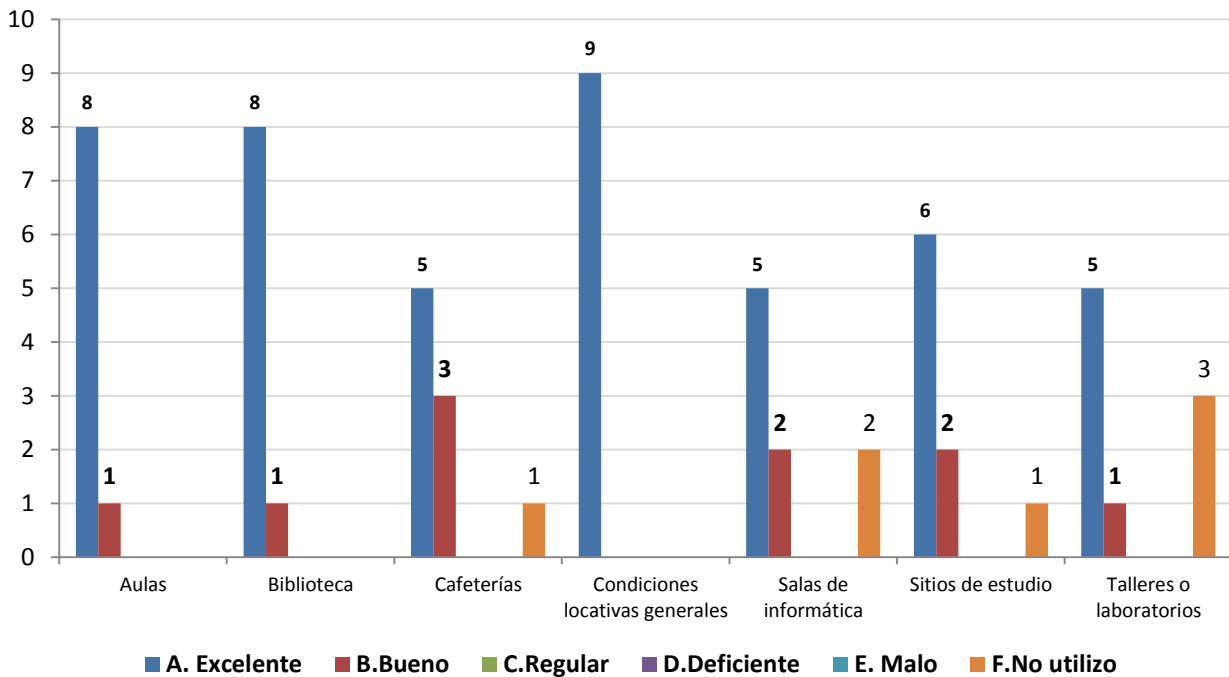

1.6 Nivel académico del posgrado con relación a otros similares del medio

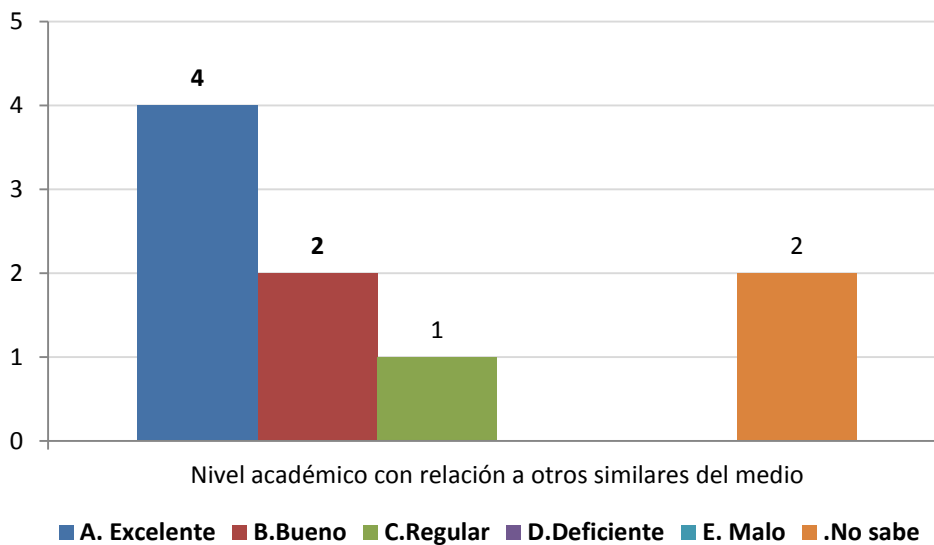

1.7 Mayor aporte recibido del posgrado

Aporte	No.	%
Desarrollo de habilidades investigativas	5	56%
Desarrollo de competencias laborales	4	44%
	9	100%

1.8 Calificación del reconocimiento del posgrado en el medio profesional (5=Máxima nota)

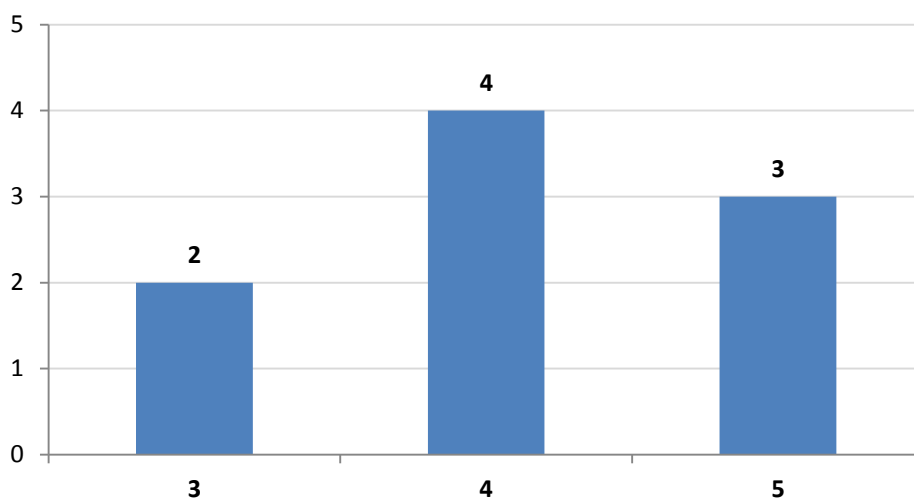

1.9 Afinidad entre los conocimientos adquiridos y las actividades en el cargo actual (5=Máxima nota)

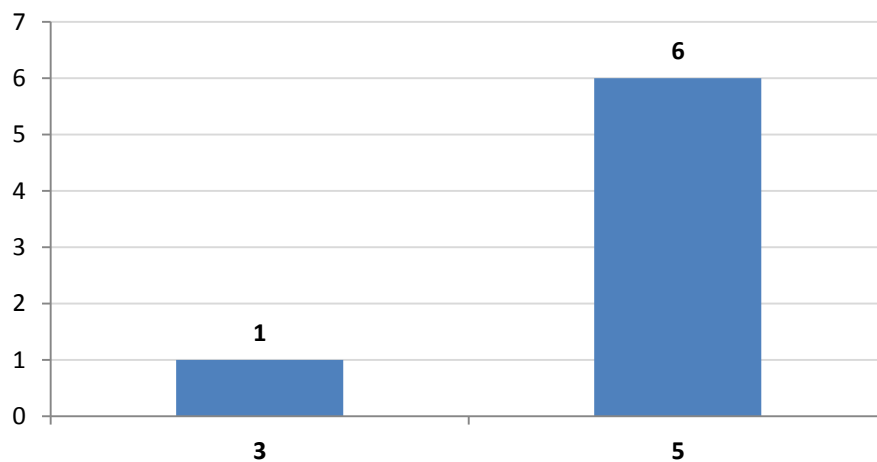

1.10 Variación en la competitividad profesional por la culminación del posgrado

	No.	%
Mejóro dentro del área de desempeño de su formación de pregrado	4	44%
Mejóro dentro del área de trabajo a la que está vinculado actualmente	4	44%
No se modificó	1	11%
	9	100%

1.11 Cumplimiento de las expectativas que motivaron la realización del posgrado

	No.	%
Altamente satisfechas	4	44%
Satisfechas	4	44%
Poco satisfechas	1	11%
	9	100%

***Orientación metodológica:** en los gráficos el eje vertical contiene los números de respuestas para cada aspecto evaluado. Refleja la distribución de opiniones entre los encuestados.

2. Evaluación cuerpo profesoral

NOTA: El puntaje total es la suma ponderada de las menciones de cada profesor en primer, segundo o tercer renglón, de acuerdo con el formulario de encuesta. Se muestran los 10 primeros puestos de 16 profesores mencionados.

	Profesor	puntaje
1	Helmuth Trefftz Gómez	11
2	Juan David Gómez Cataño	10
3	Edgar Alexander Ossa Henao	7
4	Raquel Anaya De Páez	6
5	Carlos Enrique Vélez Restrepo	5
6	Luis Fernando Londoño Londoño	5
7	Manuel Julio García Ruiz	5
8	María Del Rosario Atuesta Venegas	5
9	Sergio Alonso Castellón Orrego	5
10	Leonel Francisco Castañeda Heredia	4

3. Datos generales

3.1 Distribución por género

Género	No.	%
Femenino	5	56%
Masculino	4	44%
	9	100%

3.2 Edad promedio de obtención del título

Género	Promedio	
	Armenia	Medellín
Femenino		30,9
Masculino	28,8	40,1
Promedio	28,8	35,5

3.3 Ciudad de residencia

Ciudad	No.	%
Medellín y área metropolitana	8	89%
Armenia	1	11%
	9	100%

4. Elección del posgrado

4.1 Conocimiento previo del posgrado (campo de acción, objetivos y metas)

	No.	%
Amplio	4	44%
Adecuado	3	33%
Escaso	2	22%
	9	100%

4.2 Principal motivo para interesarse en realizar el posgrado

Motivo	No.	%
Interés en complementar su formación profesional	6	67%
Para mejorar sus posibilidades laborales	2	22%
Disponibilidad de tiempo libre	1	11%
	9	100%

4.3 Principal razón para escoger el área de estudio del posgrado

Razón	No.	%
Profundizar en temas relacionados con su profesión	5	56%
Formarse en temas de interés personal o académico	3	33%
Formarse en temas de importancia para su empresa	1	11%
	9	100%

4.4 Principal razón para decidirse a realizar el posgrado en EAFIT

Razón	No.	%
Prestigio de la Universidad	5	56%
El posgrado no es ofrecido por otra universidad	2	22%
Prestigio del Posgrado	2	22%
	9	100%

4.5 Principal beneficio que espera recibir

Beneficio	No.	%
Mejorar su perfil profesional	5	56%
Ascenso en la estructura organizacional de la empresa	2	22%
Aumento salarial	2	22%
	9	100%

5. Aspectos laborales

5.1 Actividad económica desarrollada

Actividad	No.	
	Inicio programa	Fin programa
Trabajando (o en vacaciones del trabajo)	9	7
Buscando trabajo		2
	9	9