

# Resultados de la Encuesta a graduandos 2005-2011

Pregrado en Ingeniería de Procesos



¿en qué consiste la encuesta a graduandos?

# Objetivo de la Encuesta a graduandos

---

La encuesta a graduandos es un instrumento de evaluación que se aplica en la Universidad, para recoger apreciaciones y opiniones de los estudiantes que se encuentran en proceso de obtener su título de pregrado o posgrado, con el fin de fortalecer los procesos de autoevaluación de los programas y de la Institución.

# Síntesis del proceso metodológico

## Población de estudio

- Estudiantes de la Universidad EAFIT (Próximos a graduarse de pregrado o posgrado)

## Técnica de recolección de información

- Encuesta compuesta por ocho módulos, con preguntas cerradas

## Aplicación del cuestionario

- Sistema de Evaluación y Encuestas (SEVEN) de la Universidad EAFIT

## Período del trabajo de campo

- Esta encuesta es un requisito para la graduación. Esta abierta permanente para ser diligenciada a más tardar un mes antes de la graduación.

## Análisis de información

- Estadística descriptiva

# Módulos de la Encuesta a graduandos - Pregrado

- ✓ **Datos del graduando.**
- ✓ **Información personal y familiar.**
- ✓ **Historia académica y financiación** (Información de la etapa previa al pregrado, otros estudios, elección del pregrado, evaluación del pregrado, mejores profesores)
- ✓ **Competencias** (Nivel de dominio de un segundo idioma, satisfacción con la formación recibida).
- ✓ **Plan de vida.**
- ✓ **Situación laboral** (Ocupación actual, graduandos empleados, empleo principal, graduandos que trabajan por cuenta propia, interés de los graduandos por crear empresa, graduandos que son propietarios o socios de una empresa, finca o negocio particular, aspectos generales de las actividades laborales de los graduandos, graduandos que están buscando empleo).
- ✓ **Nivel de identidad con la Institución de Educación Superior.**
- ✓ **Satisfacción con los recursos ofrecidos por la Institución** (Información general, evaluación del contexto institucional, disponibilidad de los recursos, calidad de los recursos, atención brindada)

# Contenido de la presentación

---

1. Características generales de los graduandos
2. Conocimientos previos para la elección del pregrado
3. Elección del pregrado
4. Competencias adquiridas en el pregrado
5. Evaluación del Programa Académico
6. Satisfacción con el Personal Docente
7. Evaluación de la Práctica Profesional
8. Evaluación de la Institución

# Características generales de los graduandos

---

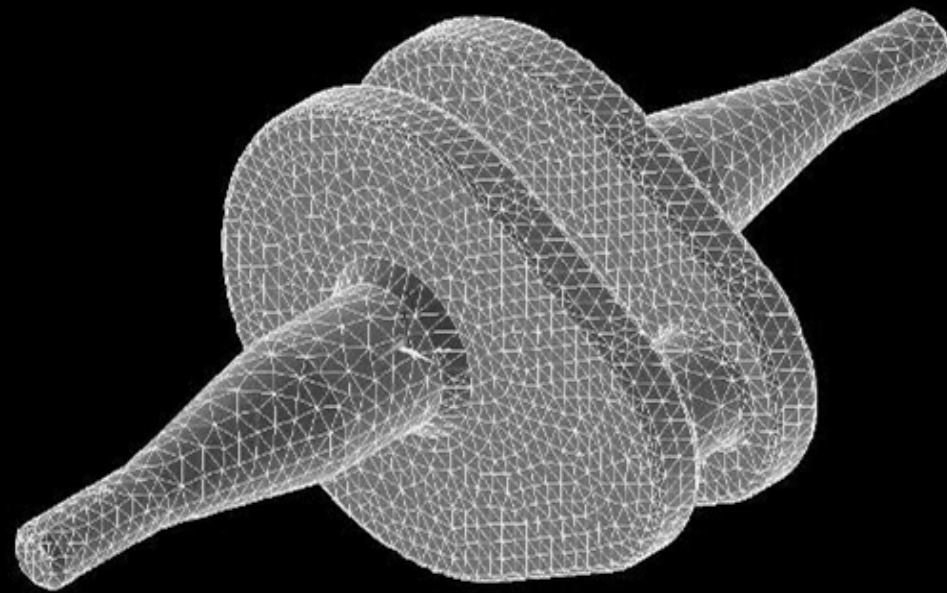

Población y muestra

Números de semestres

Edad promedio

Promedio crédito acumulado

Bilingüismo

# Población y muestra

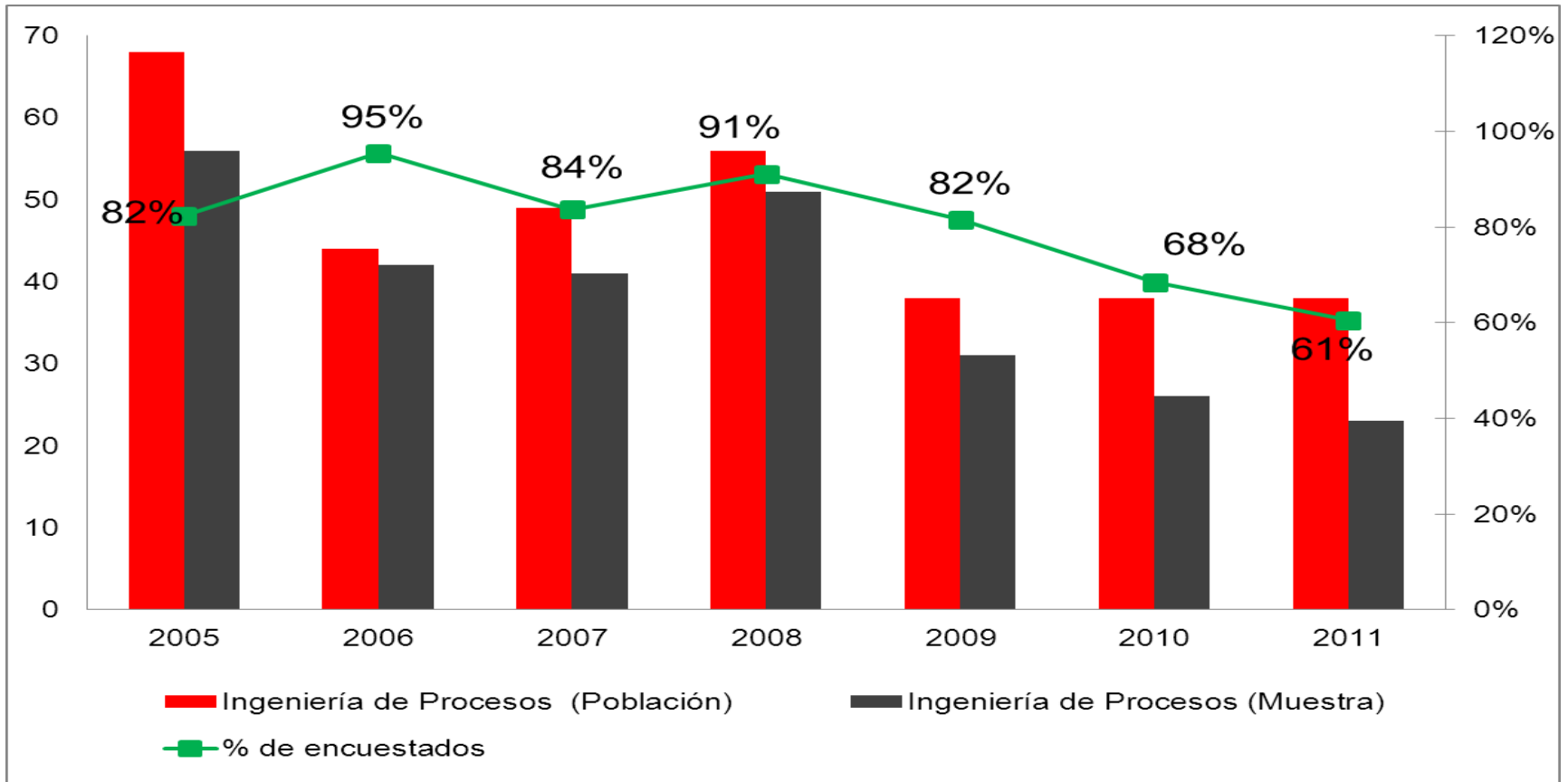

Población total de ingenieros de Procesos 2005-2011: 331, número de encuestados: 270

Fuente: Encuesta de graduandos de pregrado 2005-2011, Dirección de Planeación



# Número de semestres para finalizar el pregrado

**13 semestres promedio Ingeniería de Procesos**

**12 Semestres promedio todos los programas**

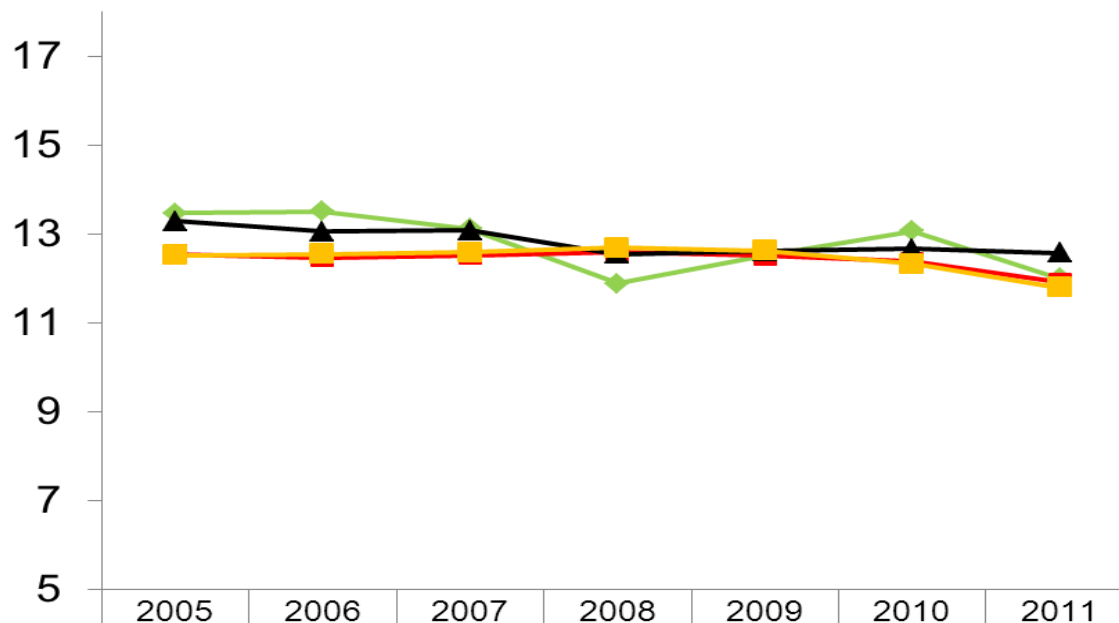

	2005	2006	2007	2008	2009	2010	2011
◆ Ingeniería de Procesos (Primer semestre)	13	14	13	12	13	13	12
■ Promedio de todos los Programas (Primer semestre)	13	12	13	13	13	12	12
▲ Ingeniería de Procesos (Segundo semestre)	13	13	13	13	13	13	13
■ Promedio de todos los Programas (Segundo semestre)	13	13	13	13	13	12	12

Fuente: Encuesta de graduandos de pregrado 2005-2011, Dirección de Planeación

# Número de semestres para finalizar el pregrado

## Por género

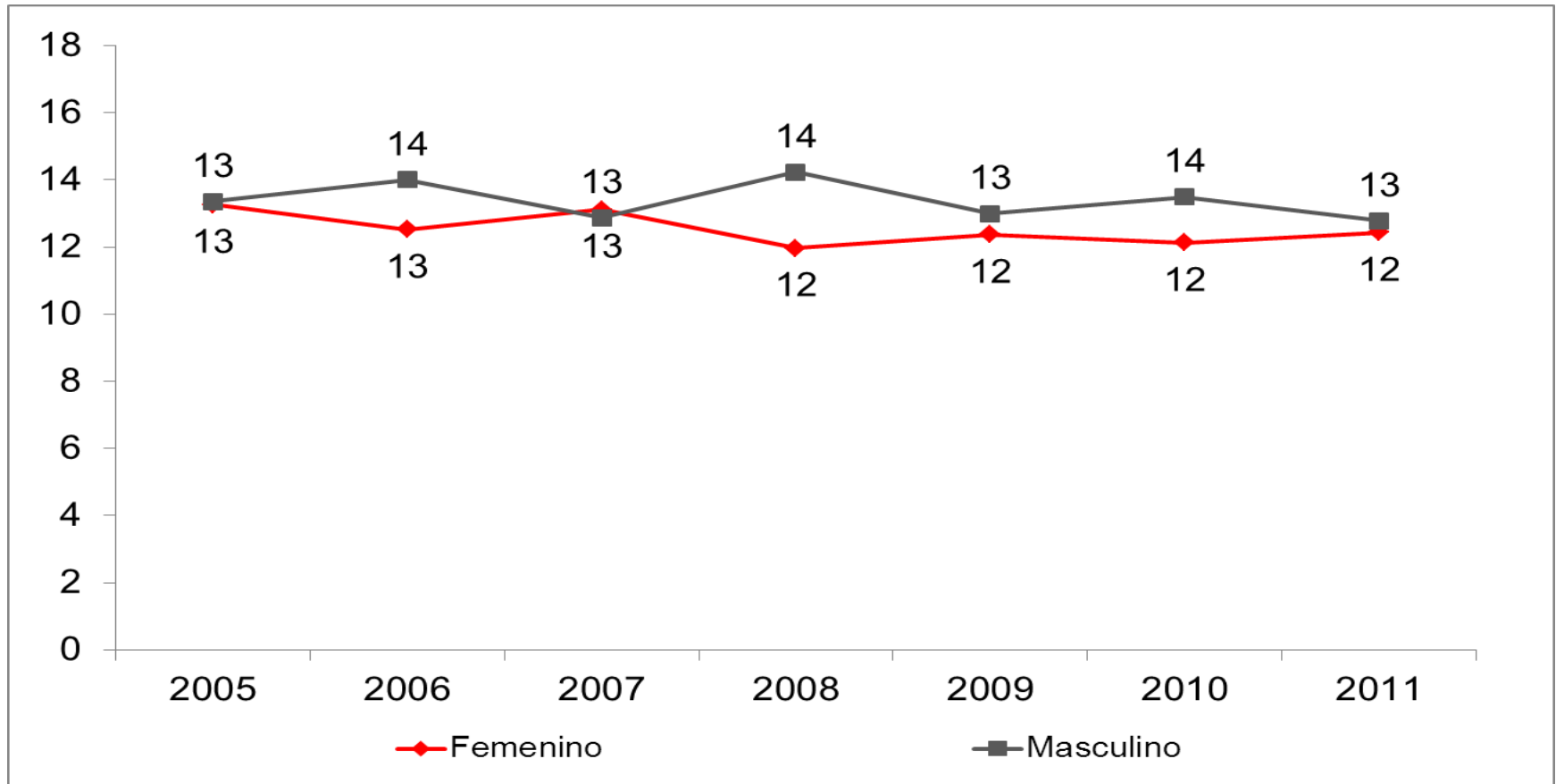

**13 semestres las mujeres 13 Semestres los hombres**

Fuente: Encuesta de graduandos de pregrado 2005-2011, Dirección de Planeación

# Edad promedio para finalizar el pregrado

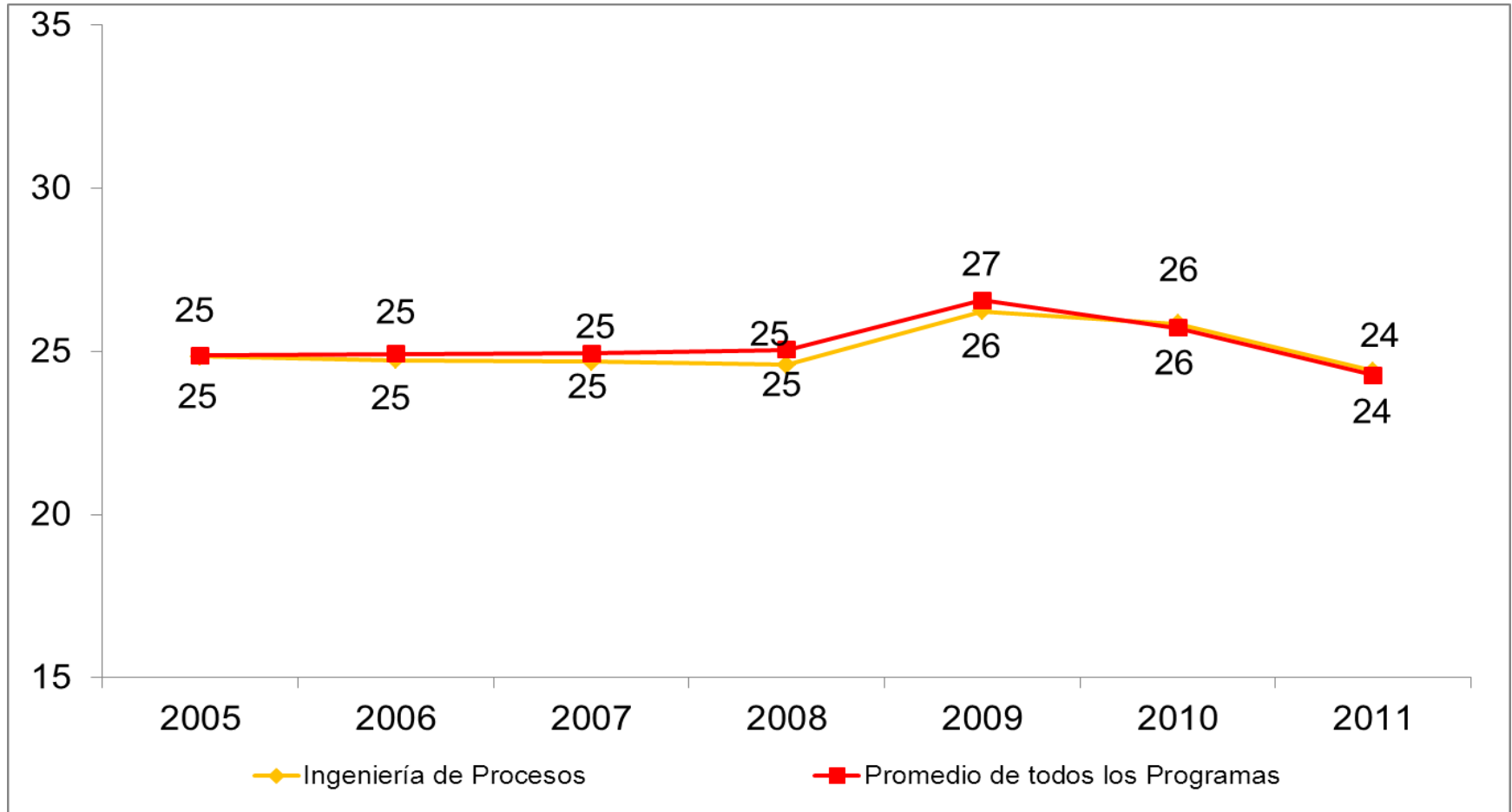

Fuente: Encuesta de graduandos de pregrado 2005-2011, Dirección de Planeación

# Promedio crédito acumulado

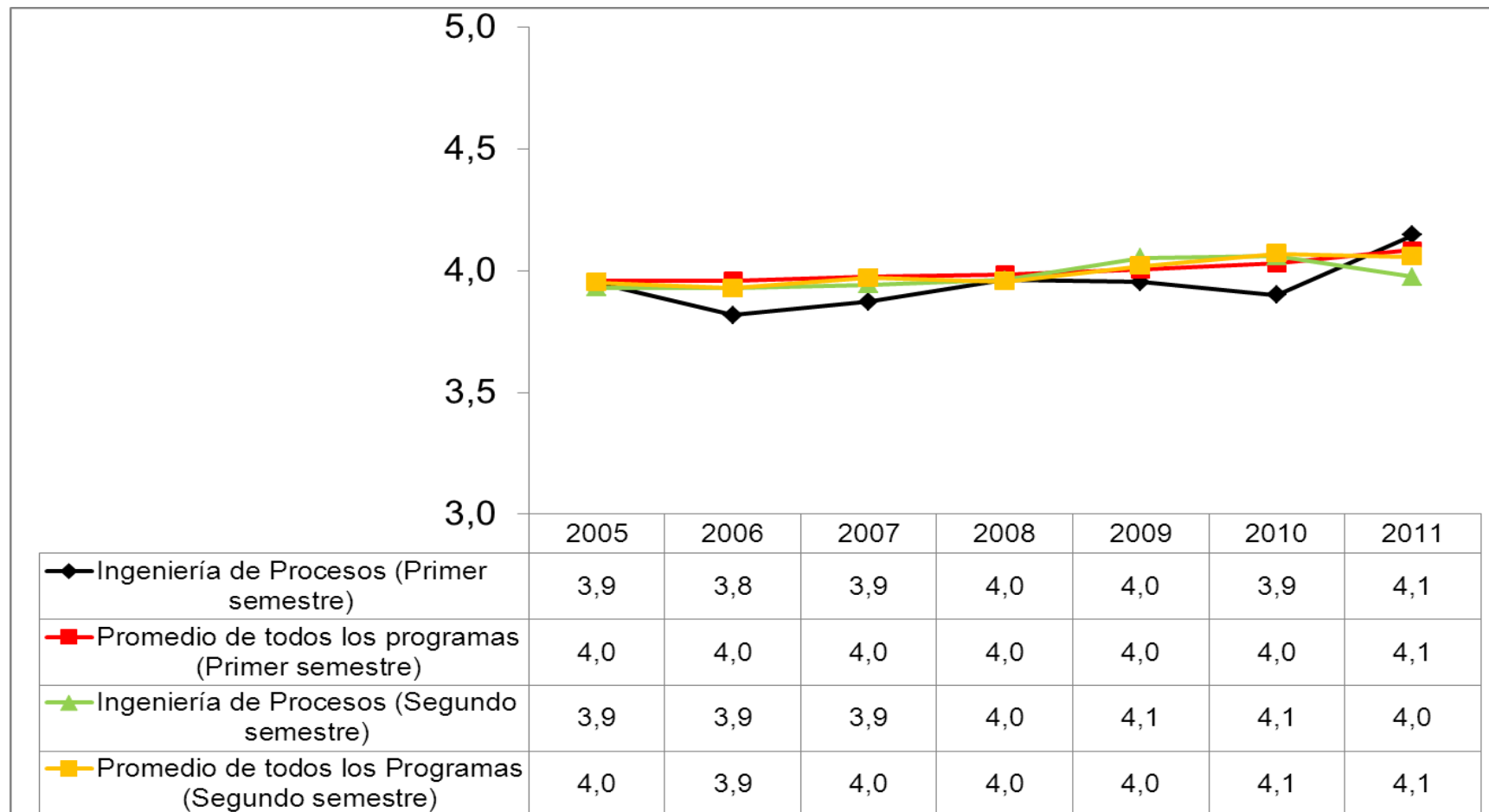

Escala de medida de 1 a 5, siendo 5 la mayor calificación.

Fuente: Encuesta de graduandos de pregrado 2005-2011, Dirección de Planeación

# Promedio crédito acumulado por programa académico

Programa académico	Promedio
Música	4,4
Ingeniería Matemática	4,3
Ciencias Políticas	4,2
Comunicación social	4,2
Ingeniería Física	4,2
Negocios Internacionales	4,1
Ingeniería de Diseño de Producto	4,1
Contaduría Pública	4,0
Administración de Negocios	4,0
Derecho	4,0
Economía	4,0
<b>Ingeniería de Procesos</b>	<b>4,0</b>
Ingeniería de Sistemas	3,9
Ingeniería de Producción	3,9
Ingeniería Mecánica	3,9
Geología	3,9
Ingeniería Civil	3,9
<b>Promedio general</b>	<b>4,0</b>

Programas académicos  
con mejores promedios:

Música  
Ingeniería Matemática  
Ciencias Políticas

Escala de medida de 1 a 5, siendo 5 la mayor calificación.

Fuente: Encuesta de graduandos de pregrado 2005-2011, Dirección de Planeación

# Bilingüismo

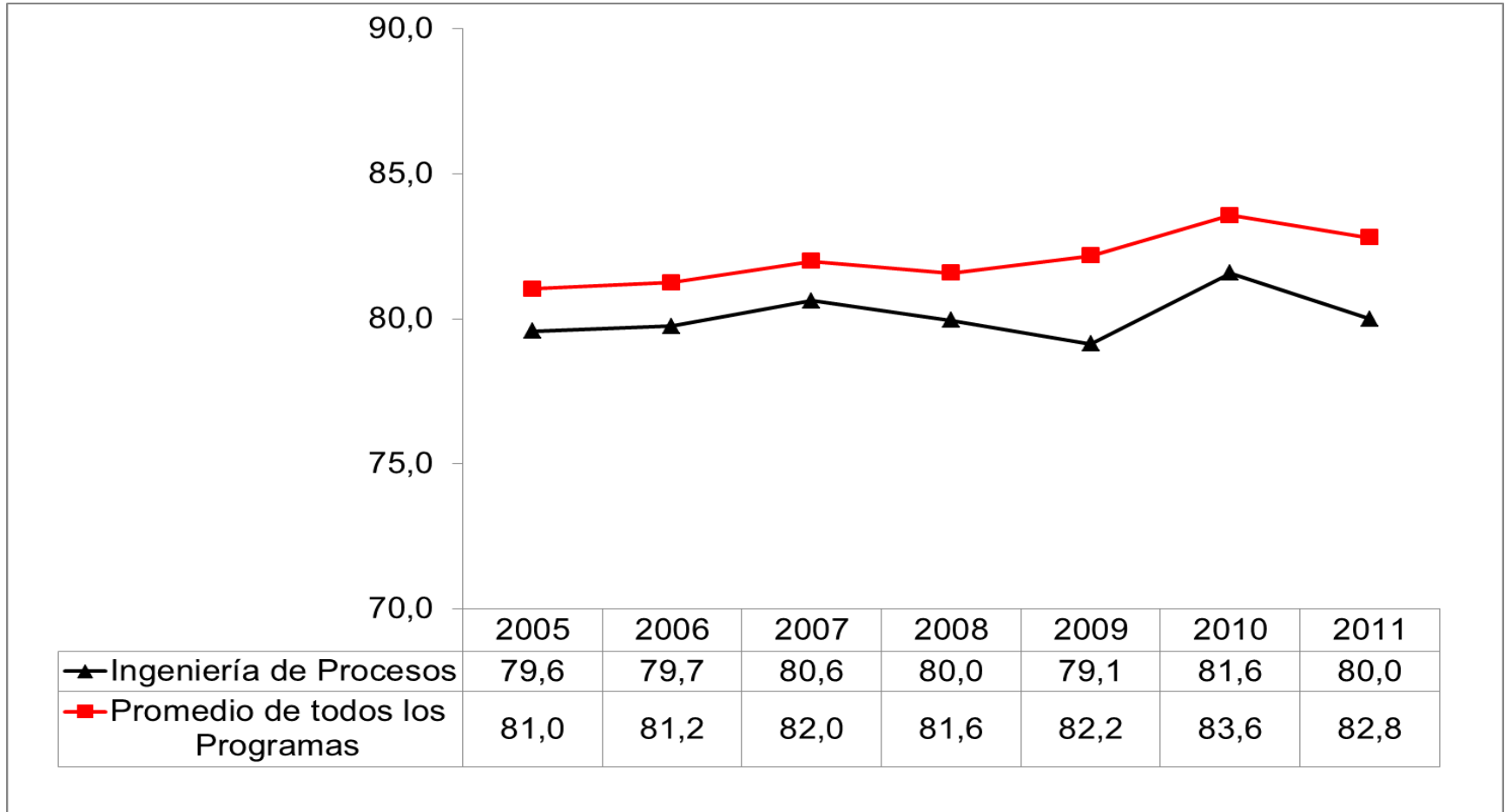

Fuente: Encuesta de graduandos de pregrado 2005-2011, Dirección de Planeación

# Bilingüismo por programa académico

Programa académico	Promedio general
Negocios Internacionales	88,6
Ingeniería Matemática	84,5
Ciencias Políticas	82,7
Derecho	82,3
Comunicación social	81,5
Economía	81,5
Ingeniería de Diseño de Producto	81,2
Ingeniería Mecánica	81,1
Música	80,9
Ingeniería de Sistemas	80,9
Ingeniería Física	80,8
Administración de Negocios	80,5
Ingeniería de Producción	80,4
<b>Ingeniería de Procesos</b>	<b>80,0</b>
Contaduría Pública	79,9
Ingeniería Civil	79,6
Geología	79,6
<b>Total general</b>	<b>81,9</b>

Programas académicos  
con mejores niveles de  
bilingüismo:

Negocios  
Internacionales  
Ingeniería Matemática  
Ciencias Políticas

# Síntesis

## Características generales

➤ De Ingeniería de Procesos se puede destacar que:

- Se gradúan, en promedio, en 13 semestres promedio y a los 25 años de edad.
- El promedio acumulado de los ingenieros de procesos es muy bueno y está a nivel con el promedio de todos los Programas.
- En cuanto al bilingüismo, estos egresados tienen su nivel por debajo del promedio de todos los programas.



# Conocimientos previos para la elección del pregrado

---



Medio para enterarse del programa

Conocimiento del programa

# Medio para enterarse del programa académico

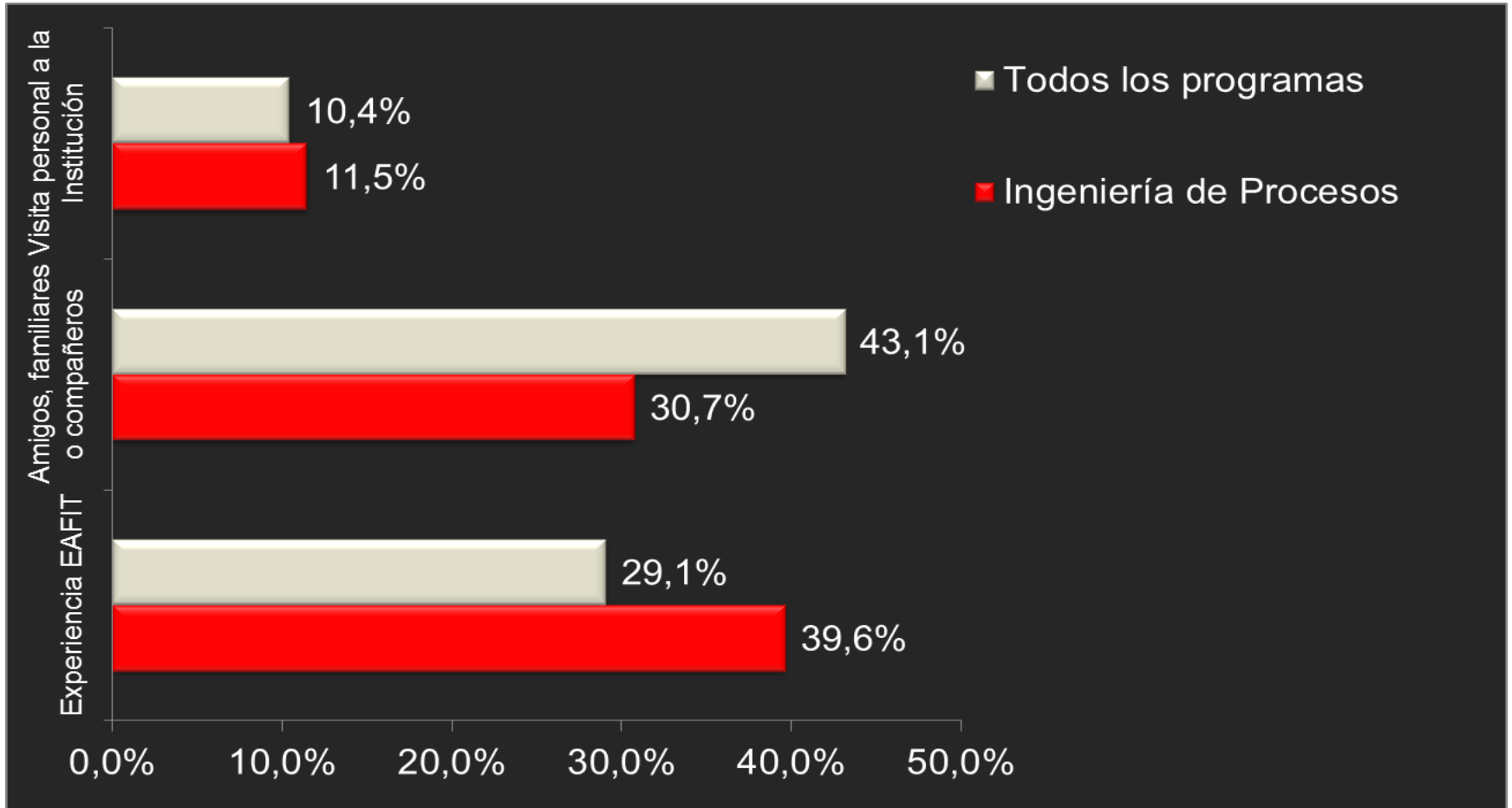

Fuente: Encuesta de graduandos de pregrado 2005-2011, Dirección de Planeación

# Medio para enterarse del programa académico

## Síntesis

Medio para enterarse del programa	Ingeniería de Procesos	Promedio de todos los programas
<b>Experiencia EAFIT</b>	<b>39,6%</b>	<b>29,1%</b>
<b>Amigos, familiares o compañeros</b>	<b>30,7%</b>	<b>43,1%</b>
<b>Visita personal a la Institución</b>	<b>11,5%</b>	<b>10,4%</b>
Promoción en el colegio	10,4%	9,6%
Plegable o folletos institucionales	3,7%	2,5%
Página Web de EAFIT	2,6%	4,1%
Otros	1,5%	1,2%
<b>Total general</b>	<b>100,0%</b>	<b>100,0%</b>

Fuente: Encuesta de graduandos de pregrado 2005-2011, Dirección de Planeación

# Grado de conocimiento del programa

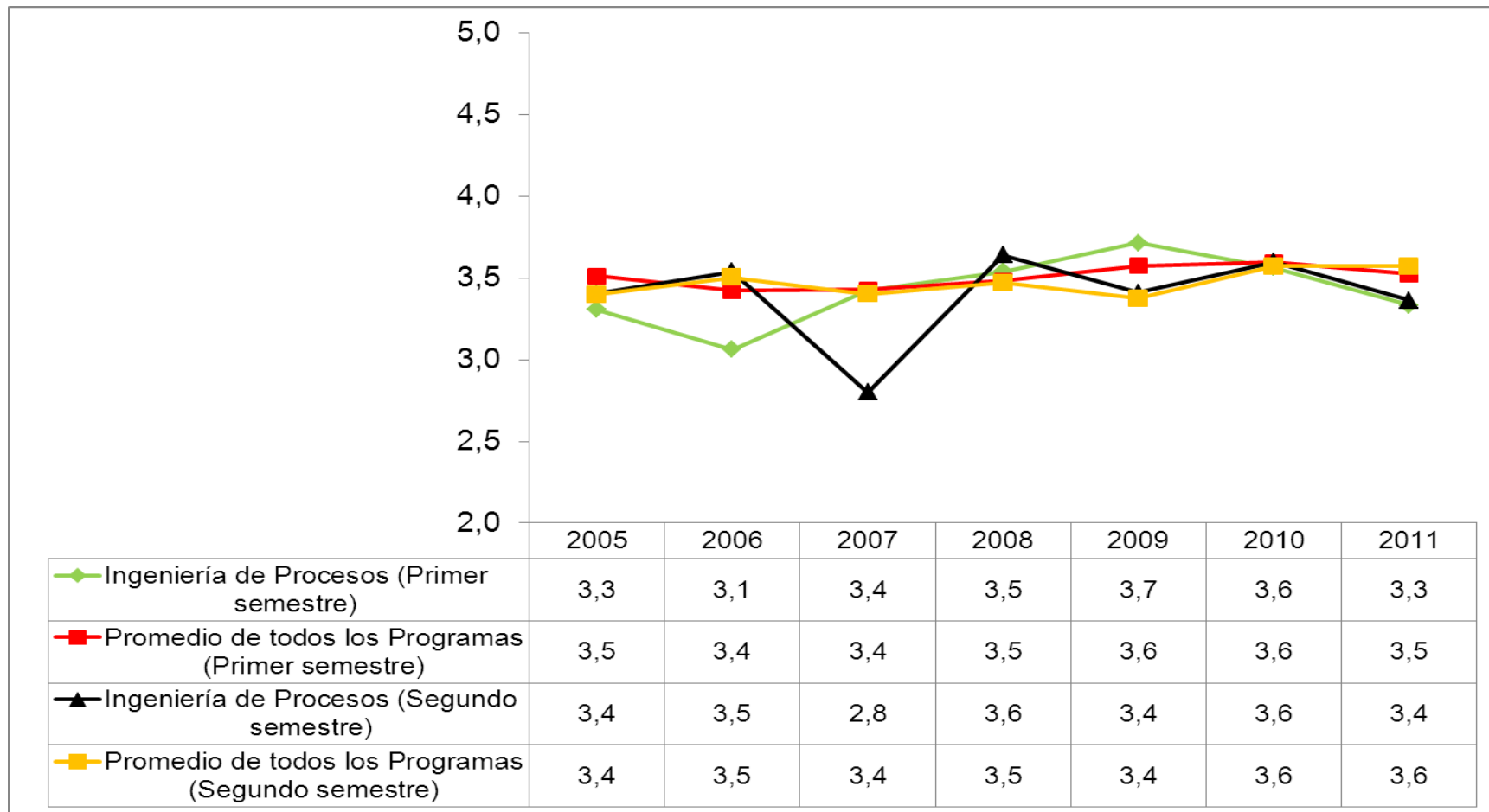

Escala de medida de 1 a 5, siendo 5 la mayor calificación.

Fuente: Encuesta de graduandos de pregrado 2005-2011, Dirección de Planeación

# Elección del pregrado

---



Motivaciones para la  
elección del Programa

Motivaciones para la elección  
de la Institución

# Motivo de elección del programa

Motivo elección del programa	Ingeniería de Procesos	Promedio de todos los programas
<b>Interés en estudiar algo que le gusta</b>	<b>49,3%</b>	<b>41,9%</b>
<b>Sus habilidades y destrezas</b>	<b>12,6%</b>	<b>16,1%</b>
<b>Posibilidades laborales</b>	<b>8,5%</b>	<b>9,8%</b>
La calidad del programa	7,0%	5,2%
Su vocación	6,3%	10,0%
Ninguno en particular	3,7%	3,8%
Recomendación de amigos y compañeros	2,6%	1,0%
Era su segunda opción	1,9%	1,4%
La asesoría de las instituciones que visitaron el colegio	1,9%	1,4%
Recomendaciones familiares	1,9%	2,1%
Otros	4,4%	8,0%
<b>Total general</b>	<b>100,0%</b>	<b>100,0%</b>

# Motivo de elección de la Institución

Motivo elección de la Institución	Ingeniería de Procesos	Promedio de todos los programas
Programa exclusivo de EAFIT	35,9%	11,0%
Prestigio de la Universidad	33,0%	63,2%
Posibilidades laborales al graduarse	14,1%	11,3%
Buena dotación de recursos tecnológicos y pedagógicos	11,1%	6,5%
Recomendaciones familiares	4,8%	6,5%
Otros	1,1%	1,5%
<b>Total general</b>	<b>100,0%</b>	<b>100,0%</b>

# Síntesis

## Elección del pregrado

- Los ingenieros de procesos eafitenses se motivaron a elegir el programa, por preferir estudiar un tema de interés, por sus habilidades y destrezas y por las posibilidades laborales. Lo anterior evidencia que estos egresados no seleccionaron el pregrado por influencias de terceros sino por gusto personal.
- La Universidad EAFIT fue seleccionada este grupo de graduados por ser este un programa exclusivo de la Universidad, por su prestigio y por las posibilidades laborales al graduarse, lo que denota la buena imagen que la Universidad refleja.



# Desarrollo de competencias

---



Competencias  
instrumentales

Competencias  
Interpersonales

Competencias  
Sistémicas

# Competencias Instrumentales

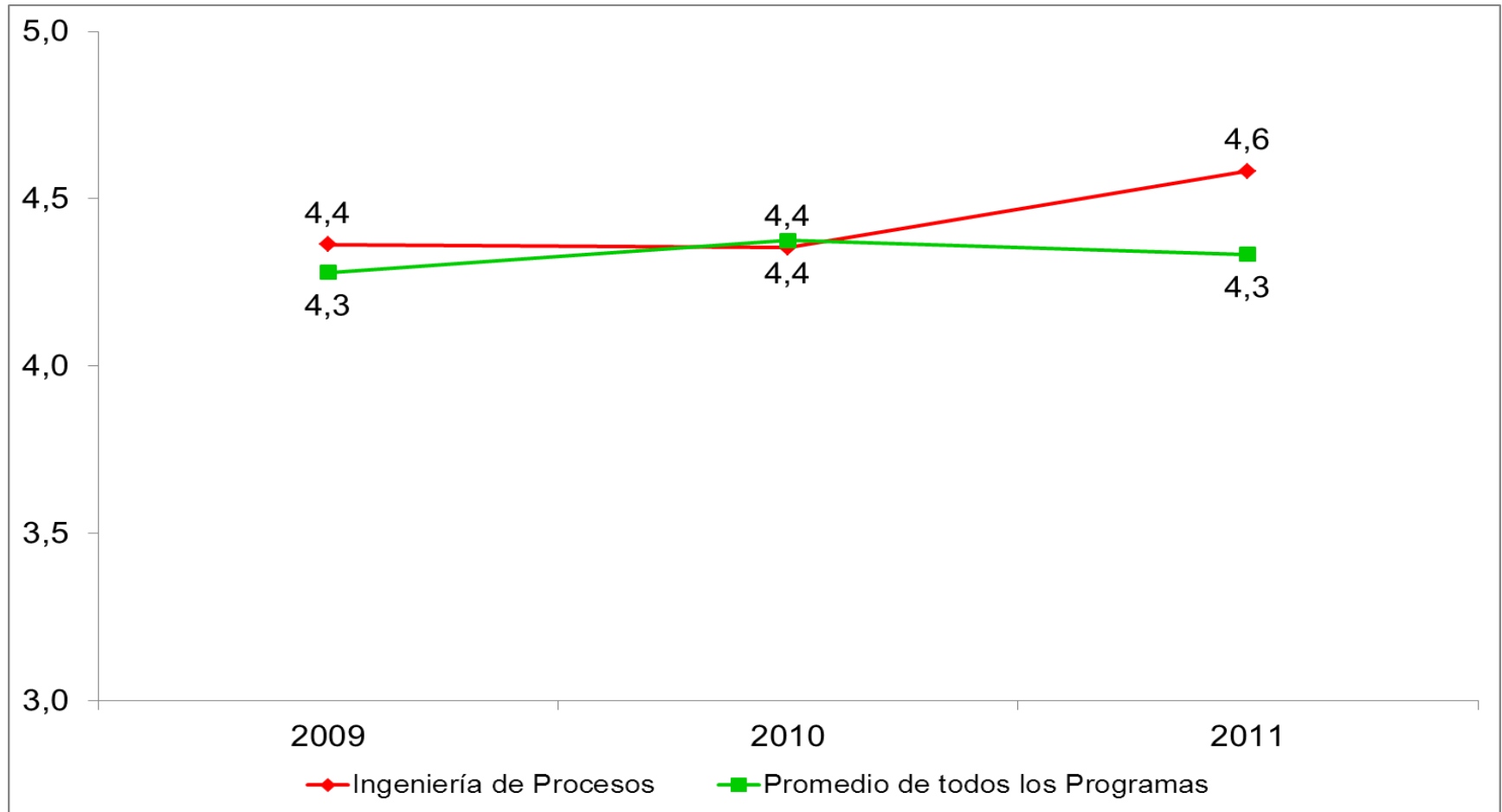

Escala de medida de 1 a 5, siendo 5 la mayor calificación.

Fuente: Encuesta de graduandos de pregrado 2005-2011, Dirección de Planeación

# Competencias Instrumentales

Competencias Instrumentales	Ingeniería de Procesos	Promedio de todos los programas
Utilizar herramientas informáticas básicas	4,7	4,5
Buscar, analizar, administrar y compartir información	4,6	4,5
Crear, investigar y adoptar tecnología	4,5	4,2
Diseñar e implementar soluciones con el apoyo de tecnología	4,2	4,1
<b>Total General</b>	<b>4,5</b>	<b>4,3</b>

**Competencias Instrumentales:** Comprenden una serie de habilidades cognitivas (comprender y procesar ideas), metodológicas (herramientas para organizar eficientemente el tiempo y aprendizaje mismo) y tecnológicas (uso de equipos, uso de Tecnologías de la Información y la Comunicación (TIC) y gerencia de la información).

Escala de medida de 1 a 5, siendo 5 la mayor calificación.

Fuente: Encuesta de graduandos de pregrado 2005-2011, Dirección de Planeación

# Competencias Interpersonales

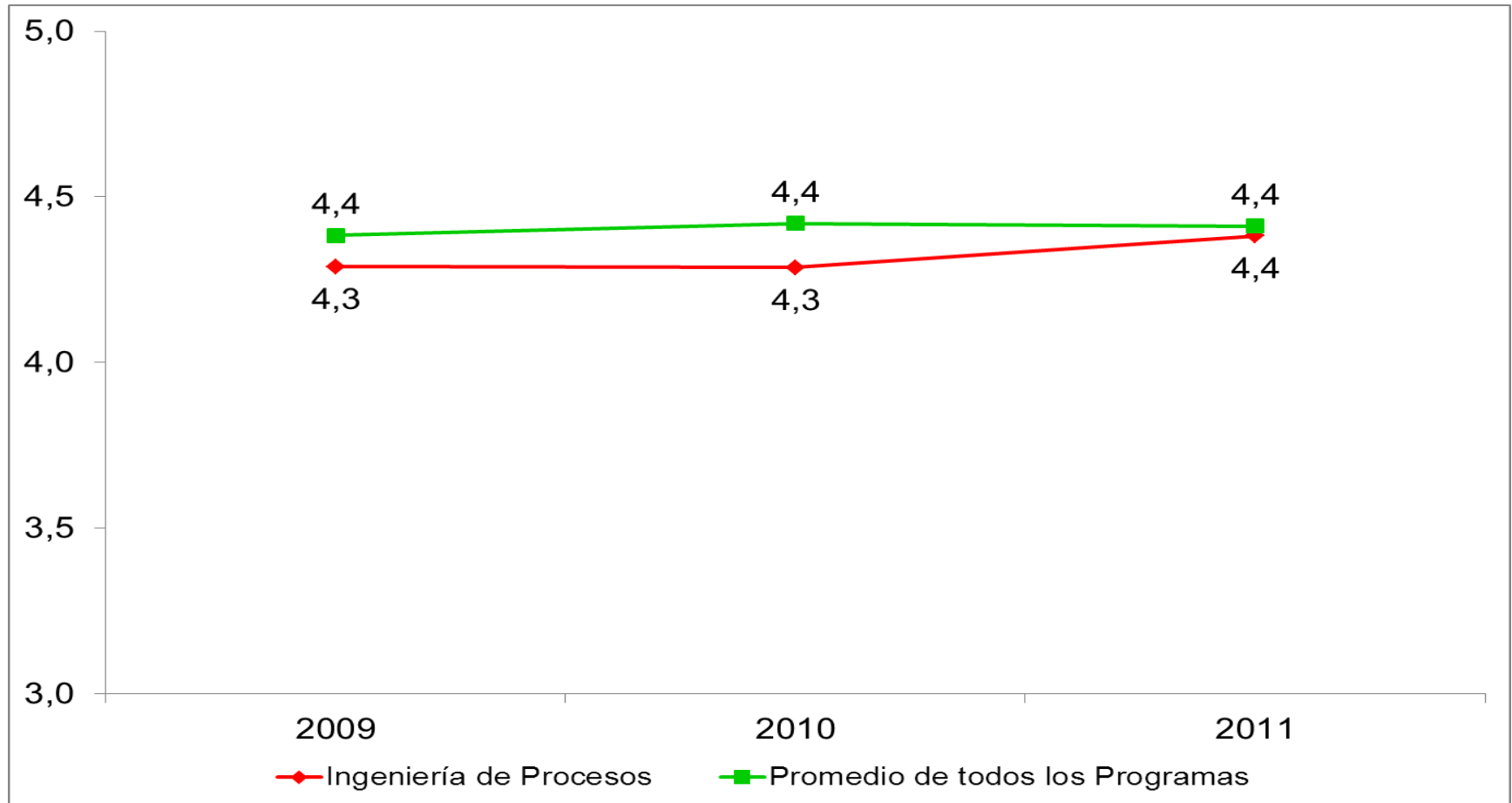

Escala de medida de 1 a 5, siendo 5 la mayor calificación.

Fuente: Encuesta de graduandos de pregrado 2005-2011, Dirección de Planeación

# Competencias Interpersonales

Competencias Interpersonales	Ingeniería de Procesos	Promedio de todos los programas
Asumir una cultura de convivencia	4,7	4,6
Aceptar las diferencias y trabajar en contextos multiculturales	4,5	4,5
Comunicarse oralmente con claridad	4,4	4,5
Exponer ideas por medios escritos	4,4	4,5
Persuadir y convencer a sus interlocutores	4,1	4,3
Identificar y utilizar símbolos para comunicarse	3,9	4,0
<b>Total General</b>	<b>4,3</b>	<b>4,4</b>

**Competencias Interpersonales:** permiten mantener una buena relación social: capacidad de expresar los sentimientos, de hacer planteamientos críticos y de auto crítica; de participar en la vida política y de asumir los deberes y derechos ciudadanos; de manejo de conflictos, de trabajo en equipo, de aceptación y respeto de la diversidad, compromiso social y ético, entre otros.

Escala de medida de 1 a 5, siendo 5 la mayor calificación.

Fuente: Encuesta de graduandos de pregrado 2005-2011, Dirección de Planeación

# Competencias Sistémicas

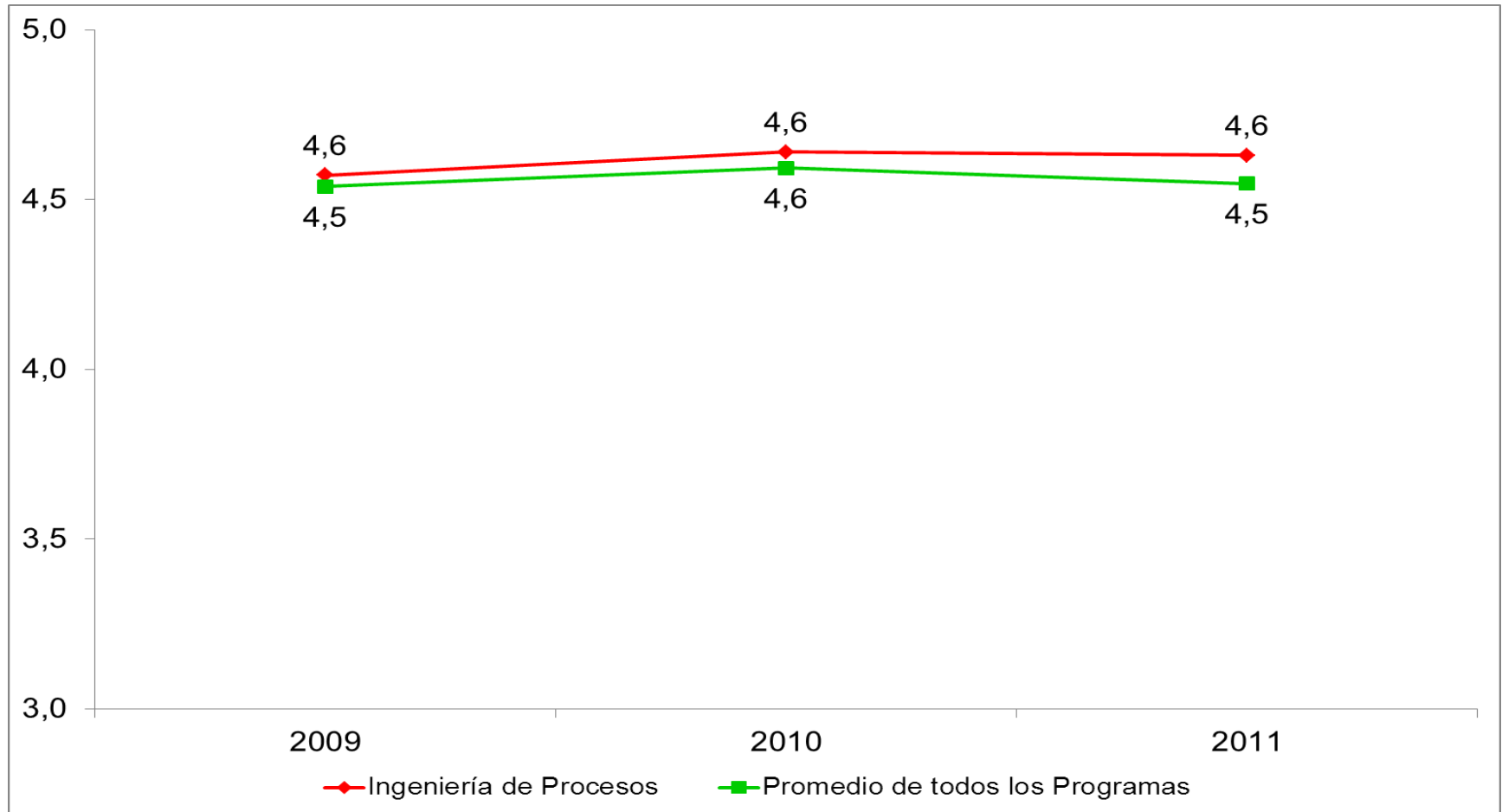

Escala de medida de 1 a 5, siendo 5 la mayor calificación.

Fuente: Encuesta de graduandos de pregrado 2005-2011, Dirección de Planeación

# Competencias Sistémicas

Competencias Sistémicas	Ingeniería de Procesos	Promedio de todos los programas
Asumir responsabilidades y tomar decisiones	4,8	4,7
Comprender la realidad que lo rodea	4,7	4,7
Identificar, planear y resolver problemas	4,6	4,6
Capacidad de abstracción, análisis y síntesis	4,6	4,4
Aprender y mantenerse actualizado	4,5	4,6
Ser creativo e innovador	4,5	4,4
<b>Total General</b>	<b>4,6</b>	<b>4,6</b>

**Competencias sistémicas:** están relacionadas con la visión de conjunto y de capacidad de gestionar integralmente los procesos organizacionales. Entre ellas se encuentran habilidades para investigación, capacidad aprendizaje, creatividad, liderazgo, iniciativa, Entre otros.

Escala de medida de 1 a 5, siendo 5 la mayor calificación.

Fuente: Encuesta de graduandos de pregrado 2005-2011, Dirección de Planeación

# Competencias promedio de Ingeniería de Procesos

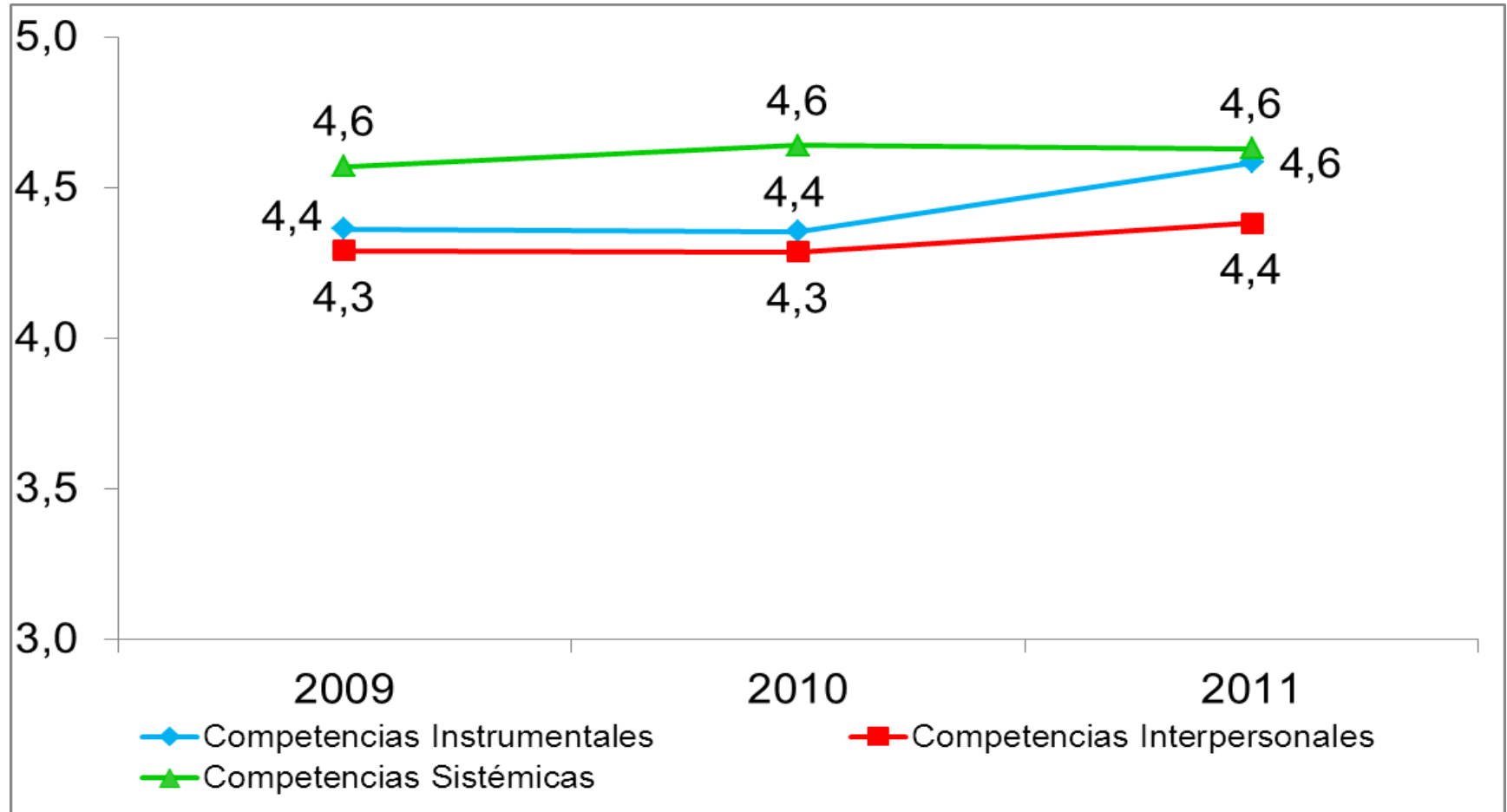

Escala de medida de 1 a 5, siendo 5 la mayor calificación.

Fuente: Encuesta de graduandos de pregrado 2005-2011, Dirección de Planeación



# Síntesis

## Desarrollo de Competencias

Entre las competencias con las que más se destacan los ingenieros de procesos eafitenses, tenemos:

De las Competencias instrumentales:

- ✓ Utilizar herramientas informáticas básicas
- ✓ Buscar, analizar, administrar y compartir información
- ✓ Crear, investigar y adoptar tecnología

De las Competencias Interpersonales:

- ✓ Asumir una cultura de convivencia
- ✓ Aceptar las diferencias y trabajar en contextos multiculturales
- ✓ Comunicarse oralmente con claridad

De las Competencias Sistémicas:

- ✓ Asumir responsabilidades y tomar decisiones
- ✓ Comprender la realidad que lo rodea
- ✓ Identificar, planear y resolver problemas

# Evaluación del Programa Académico

---

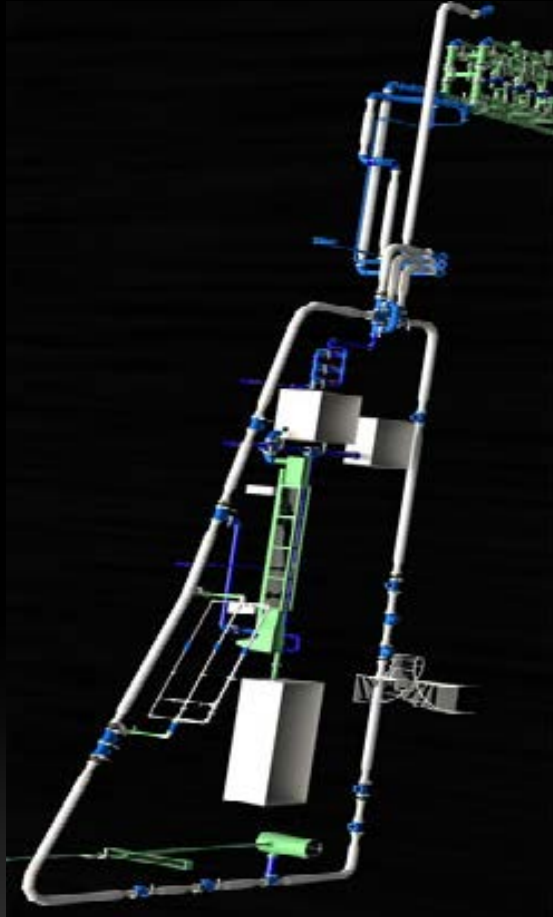

- Calidad general del programa
- Satisfacción con el programa
- Desarrollo de habilidades de investigación
- Formación ética y humana
- Formación teórico-práctica
- Fundamentación teórica
- Pertinencia del pensum
- Rigurosidad académica
- Nivel de exigencia
- Grado de actualización del pensum
- Calidad del profesorado

# Evaluación del Programa Académico

## Calidad general del pregrado

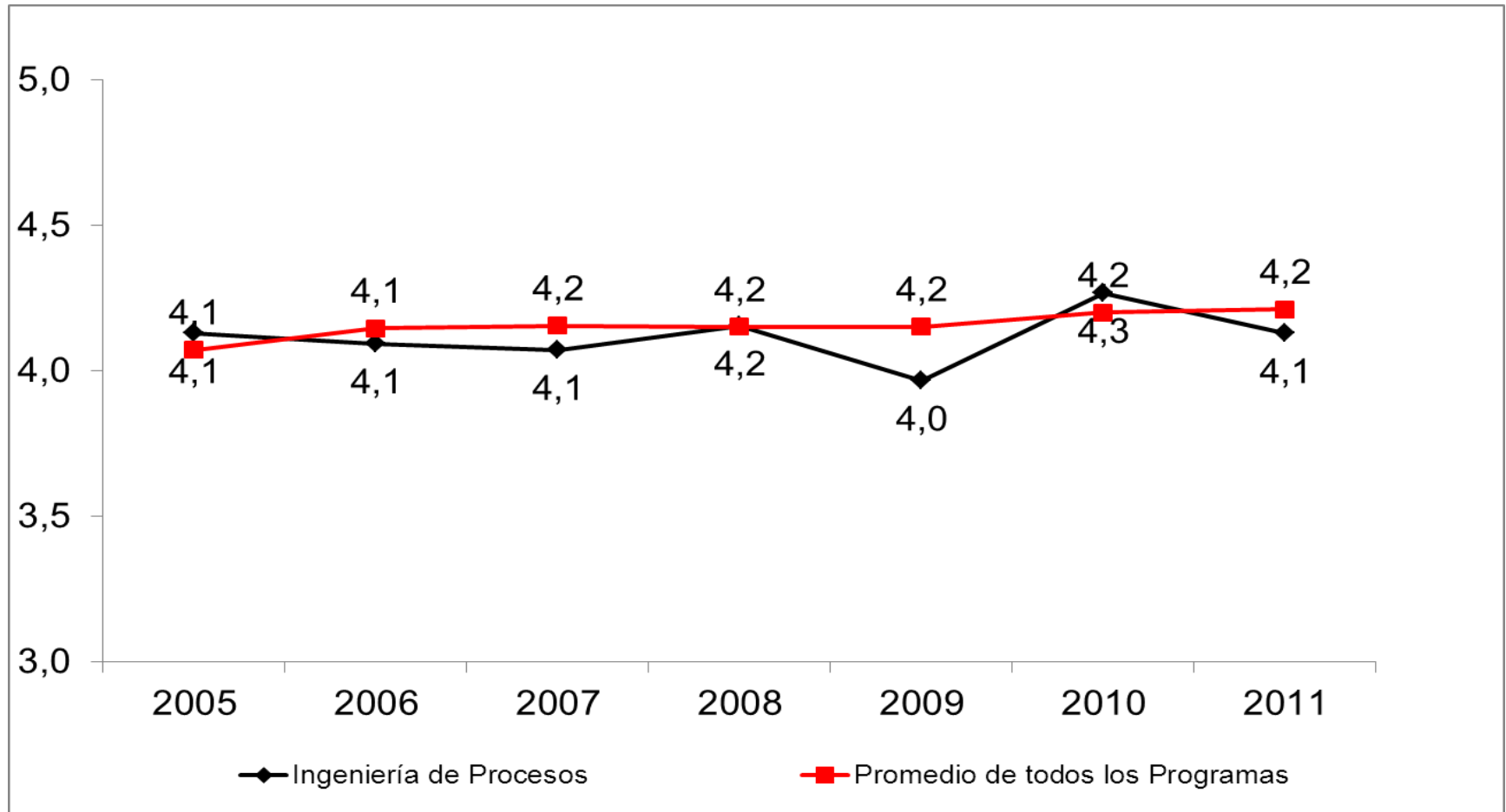

Escala de medida de 1 a 5, siendo 5 la mayor calificación.

Fuente: Encuesta de graduandos de pregrado 2005-2011, Dirección de Planeación

# Evaluación del Programa Académico

## Satisfacción con el pregrado

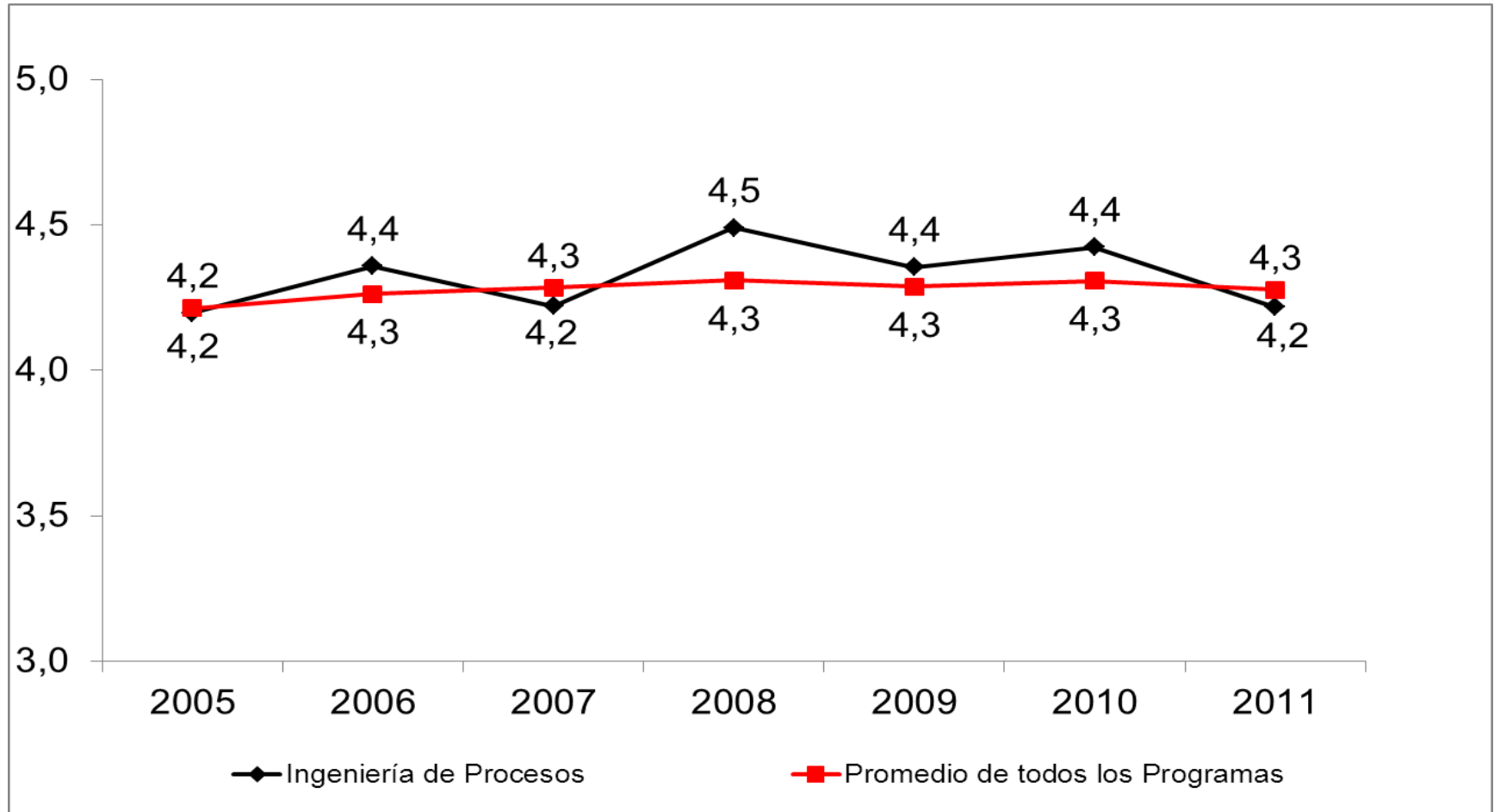

Escala de medida de 1 a 5, siendo 5 la mayor calificación.

Fuente: Encuesta de graduandos de pregrado 2005-2011, Dirección de Planeación

# Evaluación del Programa Académico

## Síntesis

Programa Académico	Calidad del programa	Satisfacción con el pregrado
Ingeniería Física	4,6	4,7
Ingeniería Matemática	4,5	4,7
Derecho	4,4	4,5
Administración de Negocios	4,4	4,5
Contaduría Pública	4,2	4,3
Ingeniería de Sistemas	4,2	4,2
Ingeniería Civil	4,2	4,3
Música	4,2	4,3
<b>Ingeniería de Procesos</b>	<b>4,1</b>	<b>4,3</b>
Ingeniería de Producción	4,1	4,1
Ingeniería de Diseño De Producto	4,1	4,3
Ingeniería Mecánica	4,0	4,2
Negocios Internacionales	4,0	4,0
Economía	3,9	4,0
Comunicación social	3,8	4,0
Ciencias Políticas	3,8	4,2
Geología	3,4	3,6
<b>Total general</b>	<b>4,2</b>	<b>4,3</b>

Escala de medida de 1 a 5, siendo 5 la mayor calificación.

Fuente: Encuesta de graduandos de pregrado 2005-2011, Dirección de Planeación

# Evaluación del Programa Académico

## Desarrollo de habilidades de investigación

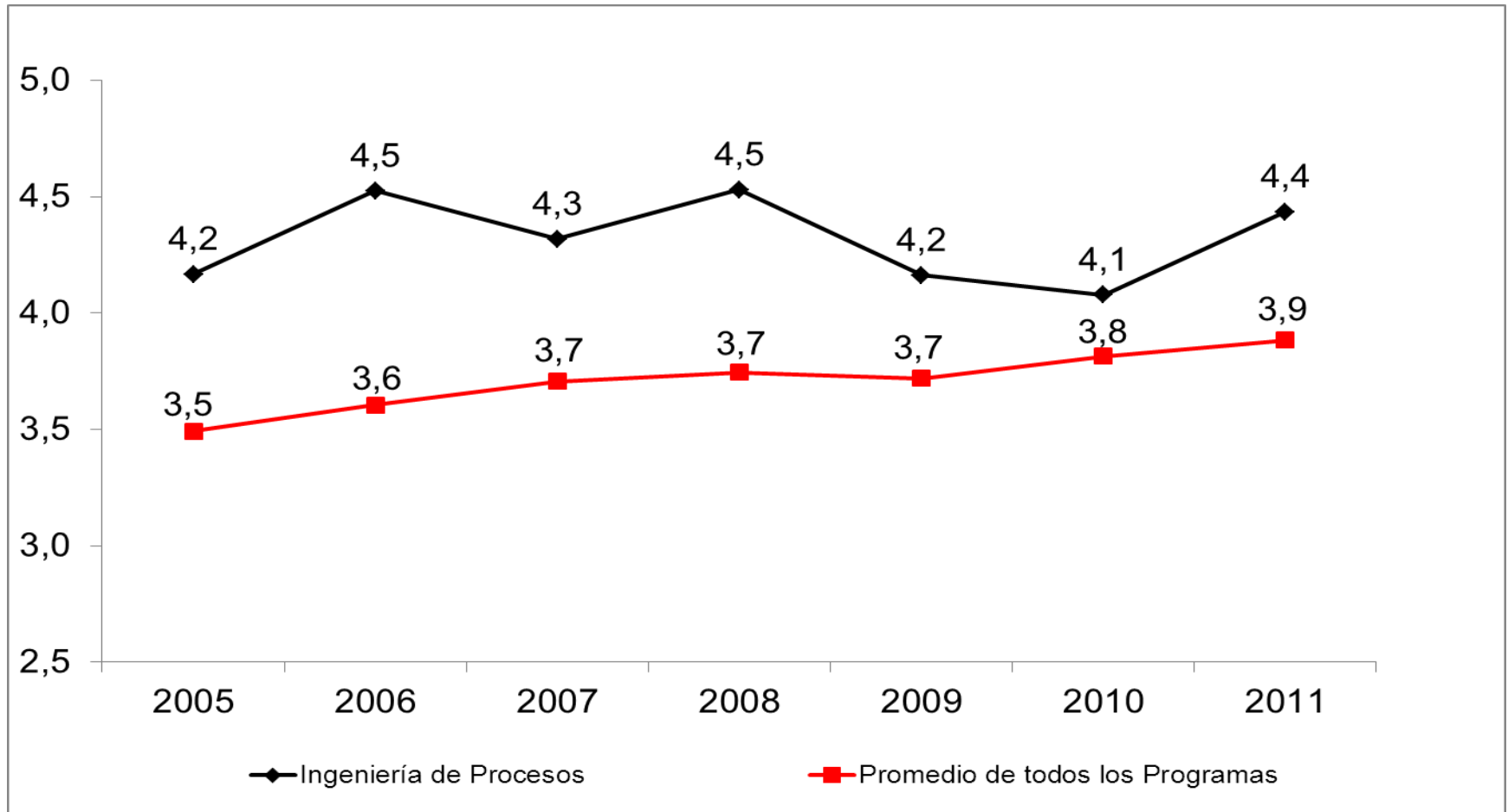

Escala de medida de 1 a 5, siendo 5 la mayor calificación.

Fuente: Encuesta de graduandos de pregrado 2005-2011, Dirección de Planeación

# Evaluación del Programa Académico

## Formación ética y humana

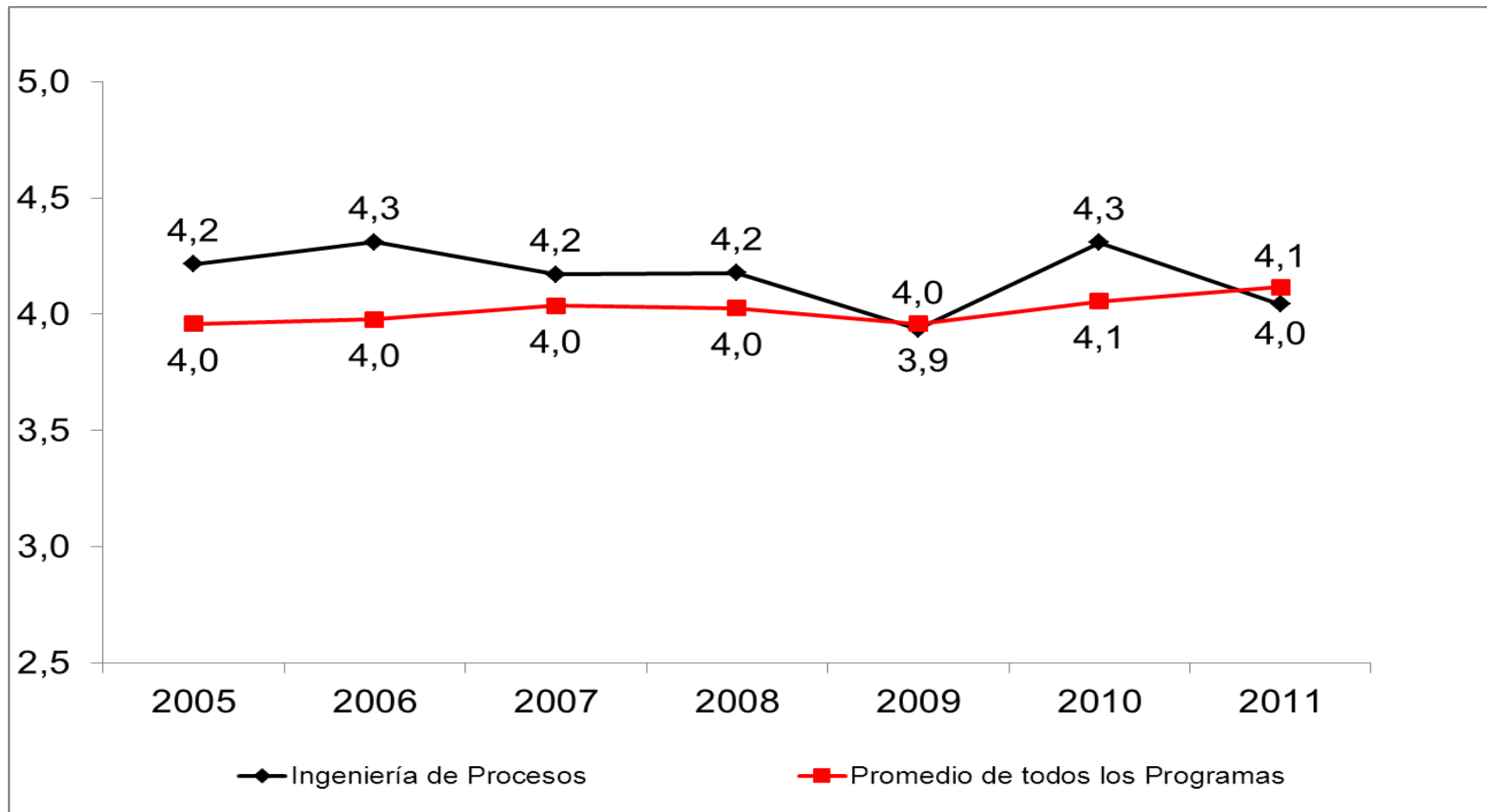

Escala de medida de 1 a 5, siendo 5 la mayor calificación.

Fuente: Encuesta de graduandos de pregrado 2005-2011, Dirección de Planeación

# Evaluación del Programa Académico

## Integración teórica-práctica

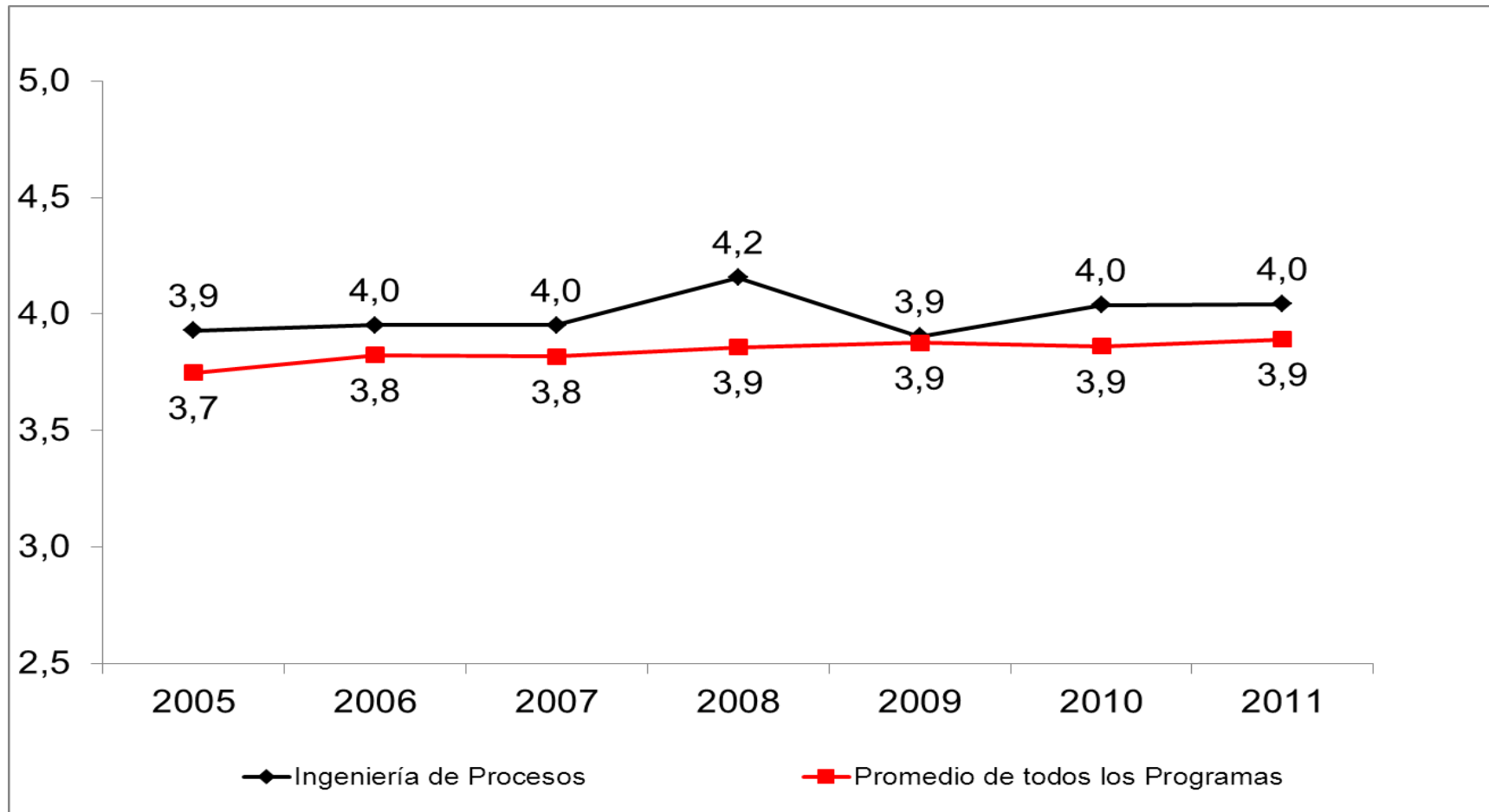

Escala de medida de 1 a 5, siendo 5 la mayor calificación.

Fuente: Encuesta de graduandos de pregrado 2005-2011, Dirección de Planeación



# Evaluación del Programa Académico

## Fundamentación teórica

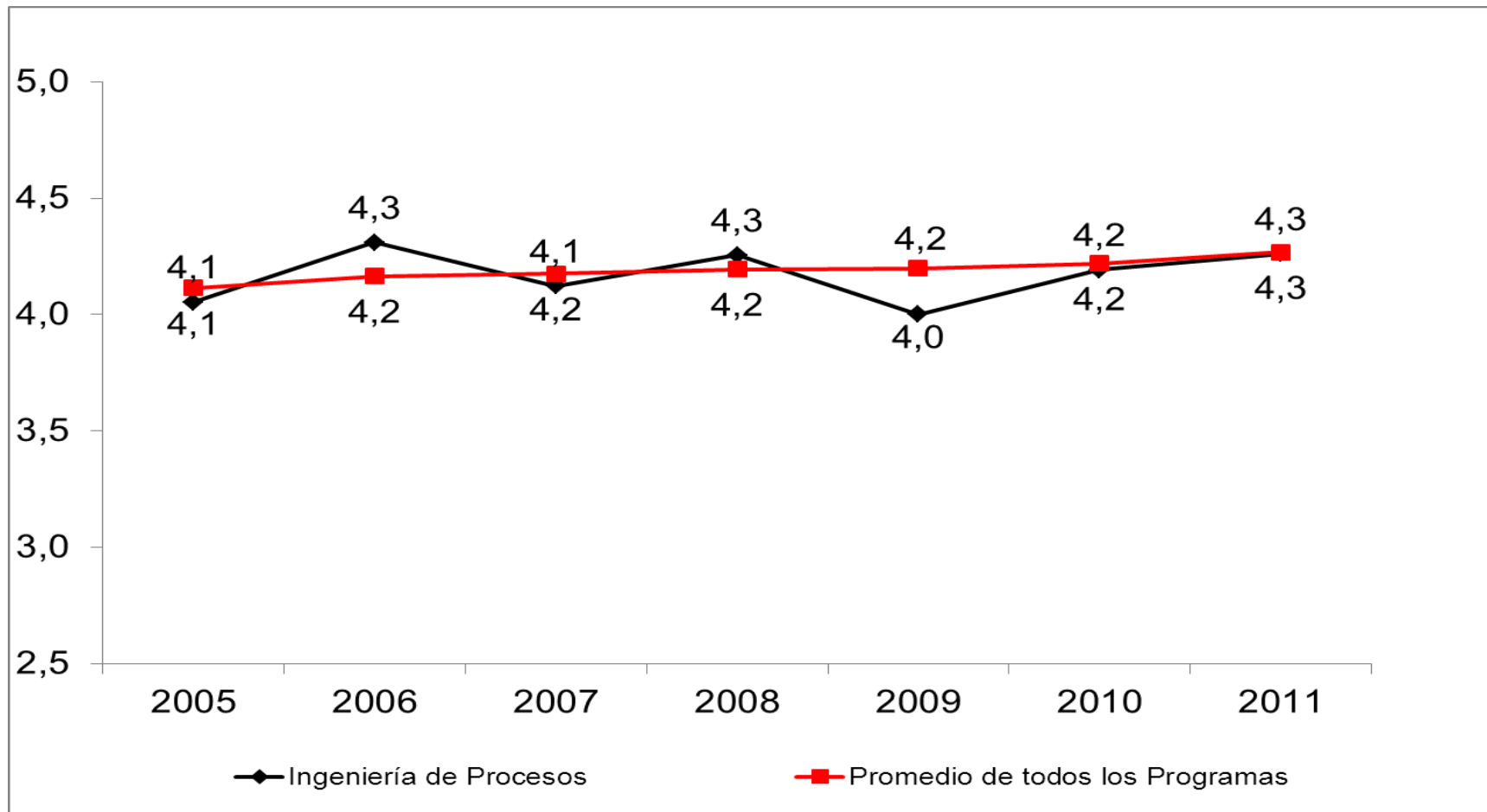

Escala de medida de 1 a 5, siendo 5 la mayor calificación.

Fuente: Encuesta de graduandos de pregrado 2005-2011, Dirección de Planeación

# Evaluación del Programa Académico

## Formas de enseñanza y actualización del Pensum

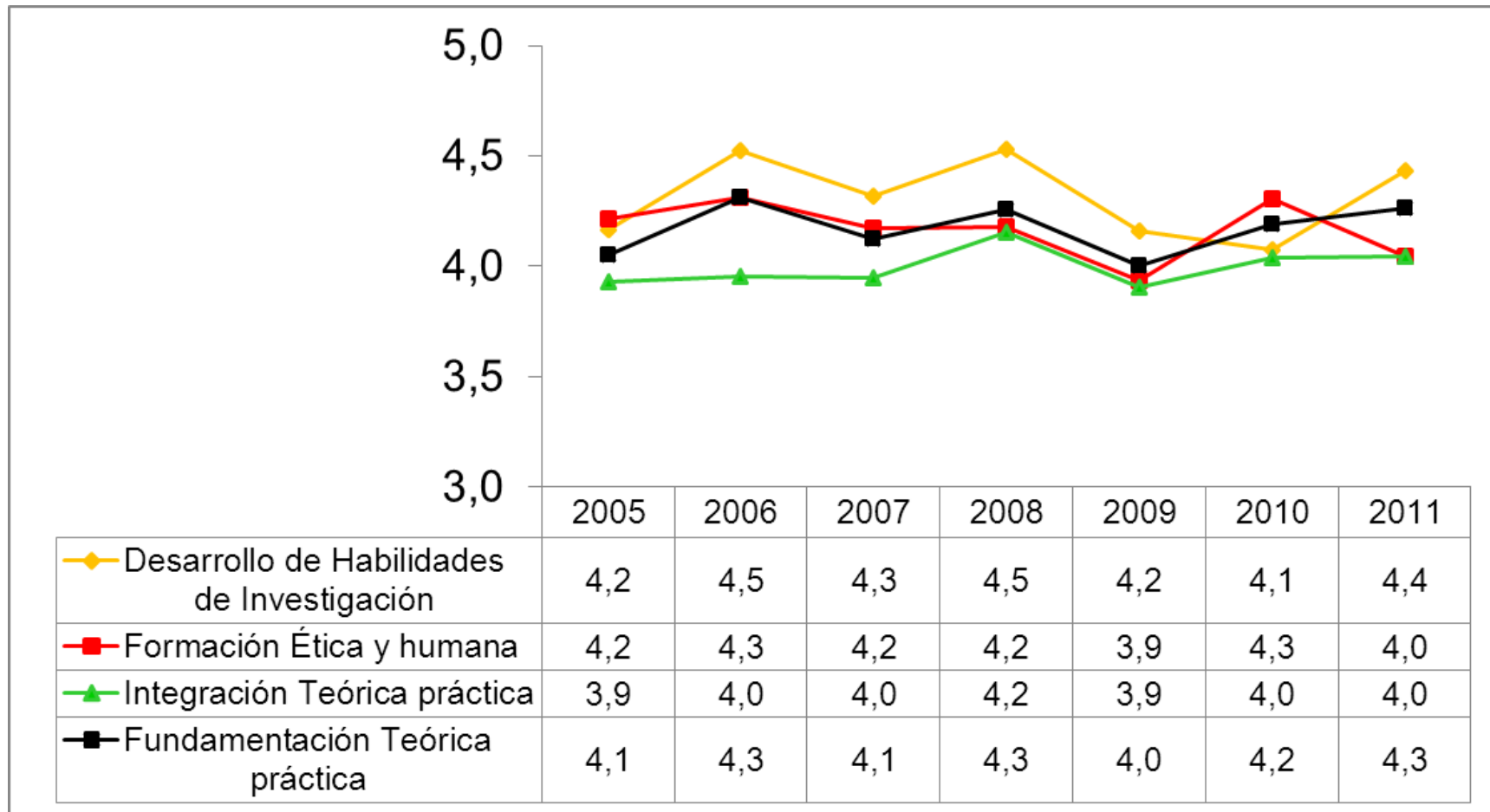

Escala de medida de 1 a 5, siendo 5 la mayor calificación.

Fuente: Encuesta de graduandos de pregrado 2005-2011, Dirección de Planeación

# Evaluación del Programa Académico

## Síntesis

Programa Académico	Fundamentación teórica	Integración teórica-práctica	Formación ética y humana	Desarrollo de habilidades de investigación
Administración de Negocios	4,3	3,9	4,1	3,6
Ciencias Políticas	4,5	3,4	3,9	3,6
Comunicación social	4,2	4,0	4,1	3,8
Contaduría Pública	4,2	4,0	4,3	3,4
Derecho	4,6	4,1	4,0	3,8
Economía	4,0	3,4	3,9	3,7
Geología	3,8	3,6	3,6	4,2
Ingeniería Civil	4,3	3,9	4,0	3,4
Ingeniería de Diseño De Producto	4,0	4,4	4,1	4,2
<b>Ingeniería de Procesos</b>	<b>4,2</b>	<b>4,0</b>	<b>4,2</b>	<b>4,3</b>
Ingeniería de Producción	4,1	3,7	3,9	3,5
Ingeniería de Sistemas	4,2	3,8	4,0	3,8
Ingeniería Física	4,5	4,7	4,4	4,8
Ingeniería Matemática	4,5	4,3	4,2	4,8
Ingeniería Mecánica	4,0	3,7	4,0	3,8
Música	4,4	4,0	4,1	3,7
Negocios Internacionales	4,1	3,5	4,0	3,6
<b>Total general</b>	<b>4,2</b>	<b>3,8</b>	<b>4,0</b>	<b>3,7</b>

Escala de medida de 1 a 5, siendo 5 la mayor calificación.

Fuente: Encuesta de graduandos de pregrado 2005-2011, Dirección de Planeación

# Evaluación del Programa Académico

## Pertinencia profesional del Pensum

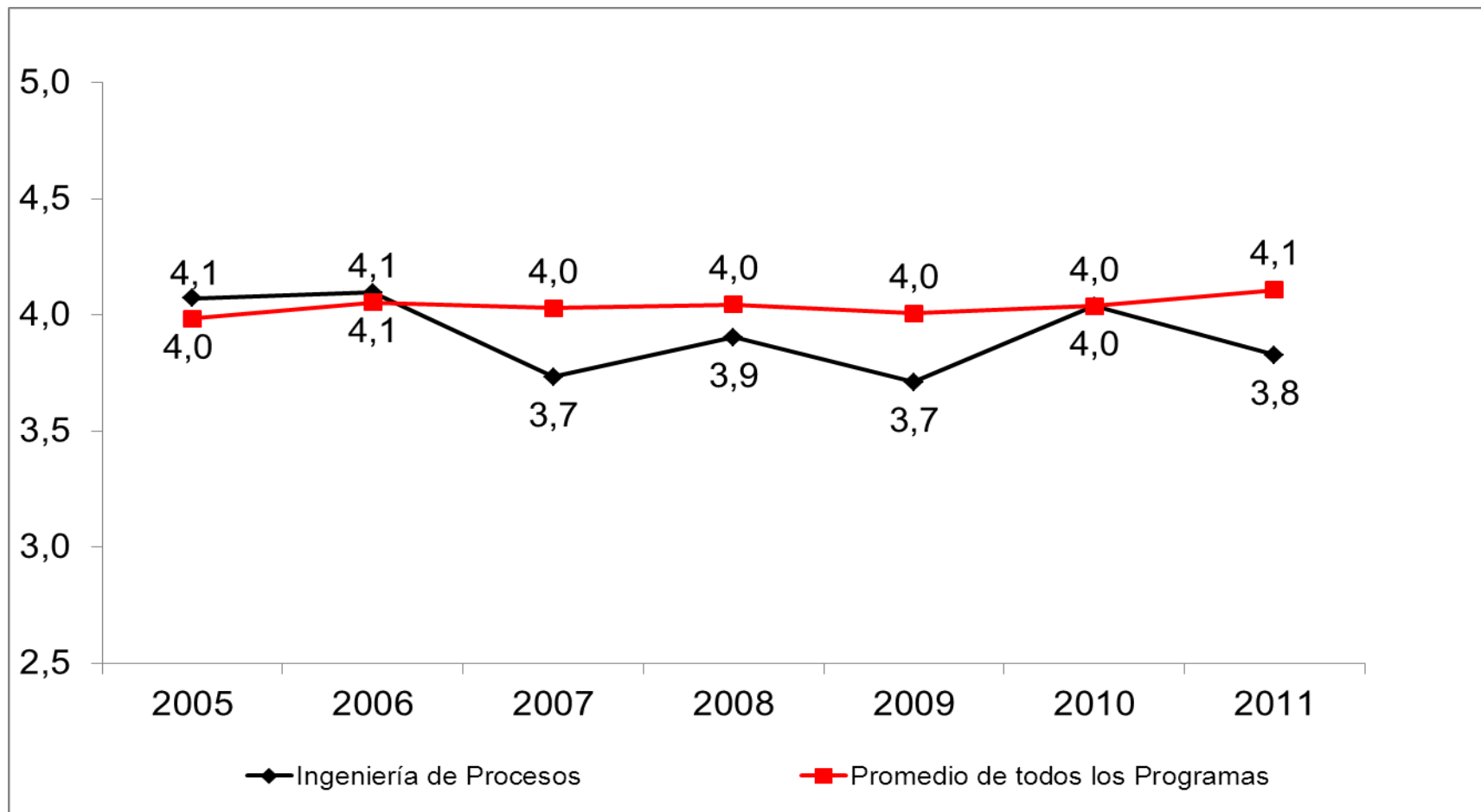

Escala de medida de 1 a 5, siendo 5 la mayor calificación.

Fuente: Encuesta de graduandos de pregrado 2005-2011, Dirección de Planeación

# Evaluación del Programa Académico

## Rigurosidad académica

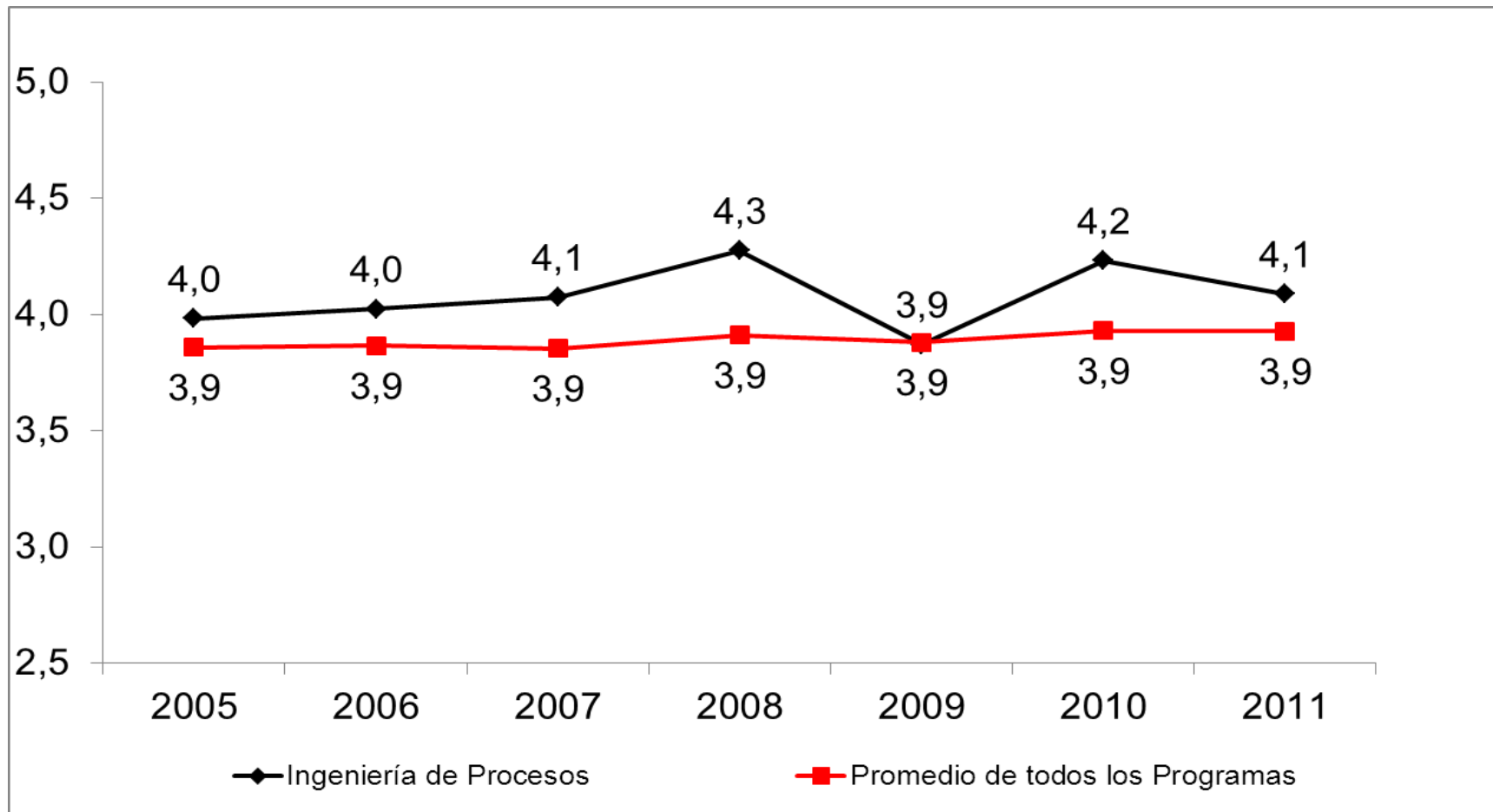

Escala de medida de 1 a 5, siendo 5 la mayor calificación.

Fuente: Encuesta de graduandos de pregrado 2005-2011, Dirección de Planeación

# Evaluación del Programa Académico

## Nivel de exigencia

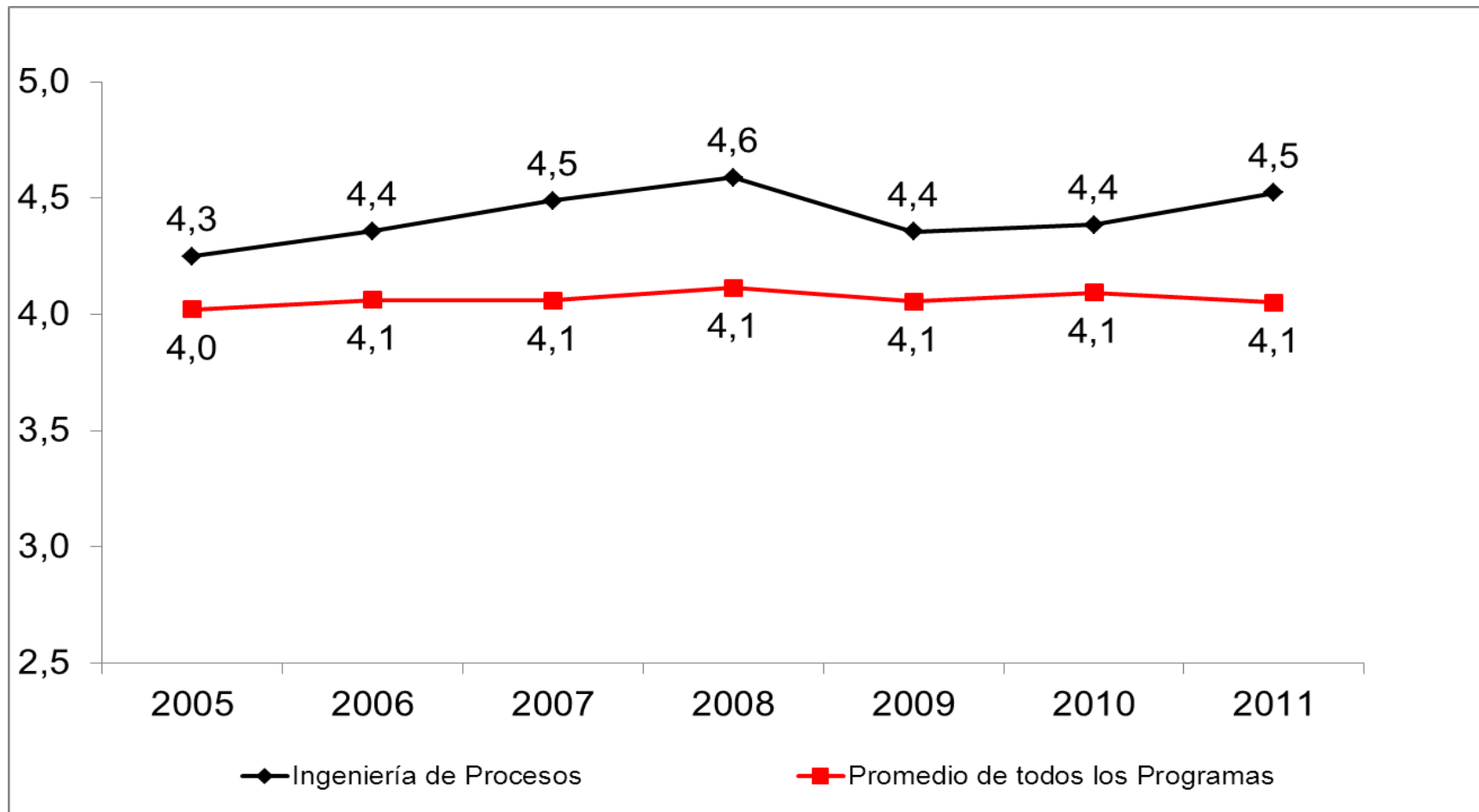

Escala de medida de 1 a 5, siendo 5 la mayor calificación.

Fuente: Encuesta de graduandos de pregrado 2005-2011, Dirección de Planeación

# Evaluación del Programa Académico

## Grado de actualización de Pensum

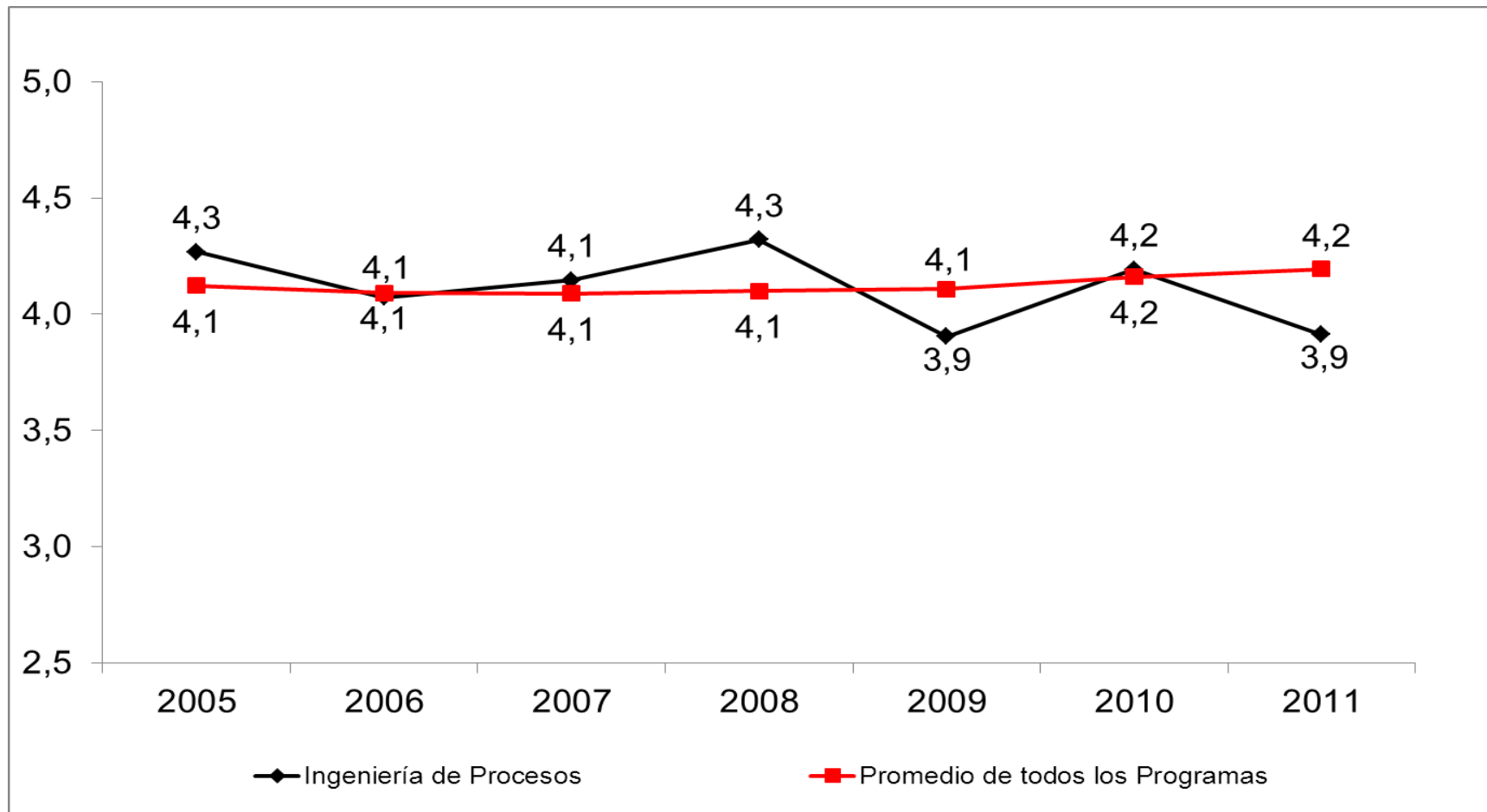

Escala de medida de 1 a 5, siendo 5 la mayor calificación.

Fuente: Encuesta de graduandos de pregrado 2005-2011, Dirección de Planeación

# Evaluación del Programa Académico

## Calidad del profesorado

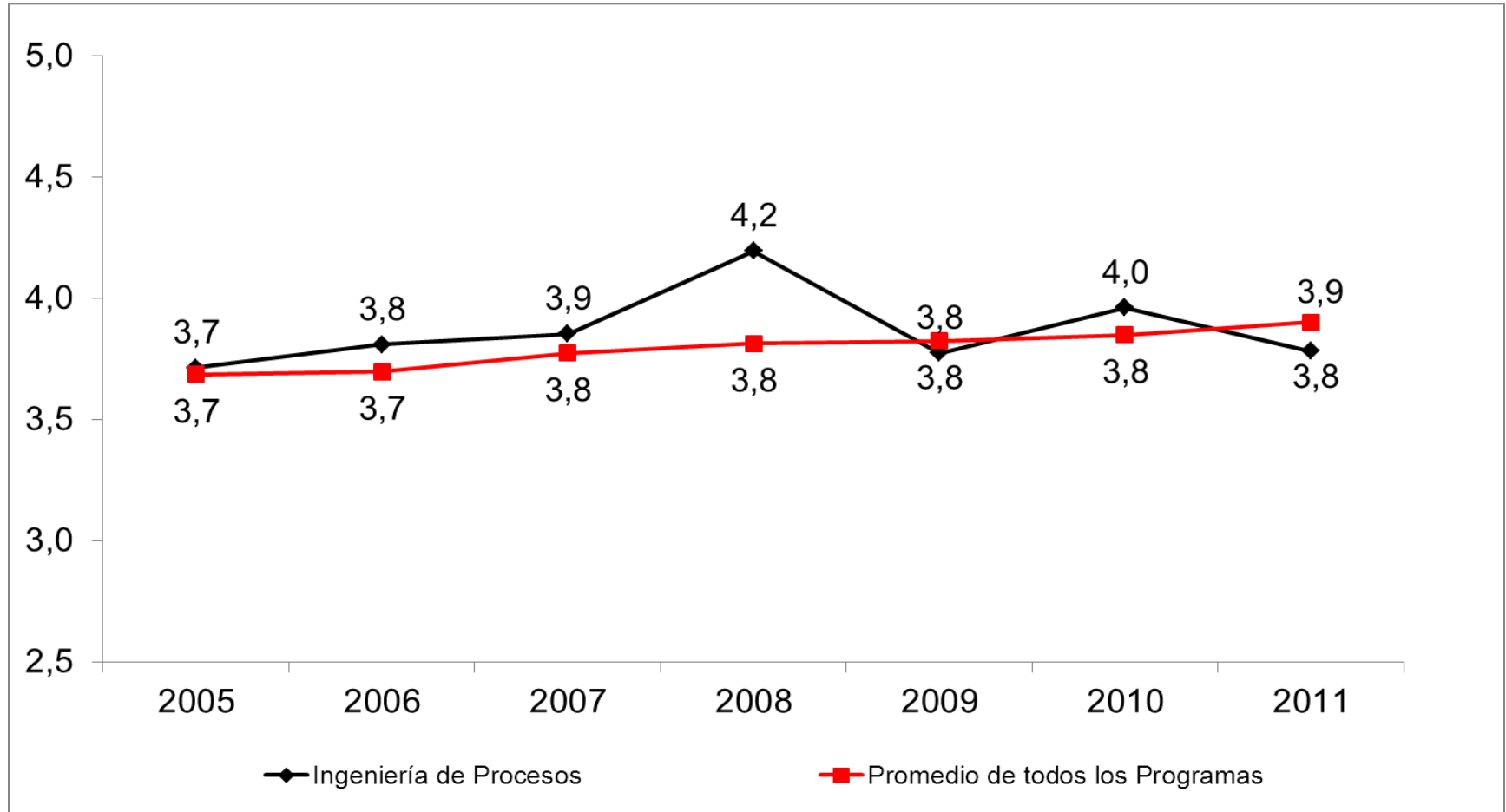

Escala de medida de 1 a 5, siendo 5 la mayor calificación.

Fuente: Encuesta de graduandos de pregrado 2005-2011, Dirección de Planeación



# Evaluación del Programa Académico

## Síntesis

Programa académico	Pertinencia profesional del Pensum	Rigurosidad académica	Grado de actualización del Pensum	Nivel de exigencia	Calidad del profesorado
Administración de Negocios	4,2	4,0	4,2	4,1	3,9
Ciencias Políticas	3,8	3,9	4,0	3,9	3,7
Comunicación social	3,8	3,7	4,2	3,8	3,9
Contaduría Pública	4,1	4,0	4,1	4,1	4,2
Derecho	4,4	4,3	4,5	4,6	4,4
Economía	3,8	3,7	3,8	3,8	3,4
Geología	3,5	3,6	3,6	4,3	3,6
Ingeniería Civil	4,1	4,1	4,1	4,3	4,3
Ingeniería de Diseño de Producto	4,1	3,9	4,2	4,3	3,8
<b>Ingeniería de Procesos</b>	<b>3,9</b>	<b>4,1</b>	<b>4,2</b>	<b>4,4</b>	<b>3,9</b>
Ingeniería de Producción	3,9	3,8	3,9	4,0	3,5
Ingeniería de Sistemas	4,0	3,9	4,0	4,1	3,9
Ingeniería Física	4,6	4,3	4,5	4,5	4,2
Ingeniería Matemática	4,4	4,3	4,4	4,4	4,3
Ingeniería Mecánica	3,9	3,7	4,1	3,9	3,6
Música	4,0	4,2	4,1	4,5	4,3
Negocios Internacionales	3,8	3,6	4,1	3,7	3,5
<b>Total general</b>	<b>4,0</b>	<b>3,9</b>	<b>4,1</b>	<b>4,2</b>	<b>3,8</b>

Escala de medida de 1 a 5, siendo 5 la mayor calificación.

Fuente: Encuesta de graduandos de pregrado 2005-2011, Dirección de Planeación



Escala de medida de 1 a 5, siendo 5 la mayor calificación.

Fuente: Encuesta de graduandos de pregrado 2005-2011, Dirección de Planeación

# Síntesis

## Evaluación del programa académico

- La evaluación del Programa Académico fue en alto grado para todas las características, no obstante se requiere indagar más sobre la pertinencia profesional del pensum y la calidad de los profesores, puesto que los ingenieros de procesos en el momento del grado presentan menores calificaciones.
  
- Se resalta que los ingenieros de procesos cuando mayor promedio acumulado tienen :
  - Califican con menor puntaje a los docentes.
  - Escogen el pregrado por recomendaciones de la familia y por la asesoría de las instituciones que visitaron el colegio.
  - Califican con mayor puntaje la exigencia académica en la Universidad.

# Satisfacción con el personal docente

---



Formación académica

Fundamentación teórica

Disponibilidad de tiempo

Procesos de aprendizajes

Trabajo de campo

# Satisfacción con el personal docente

## Formación académica

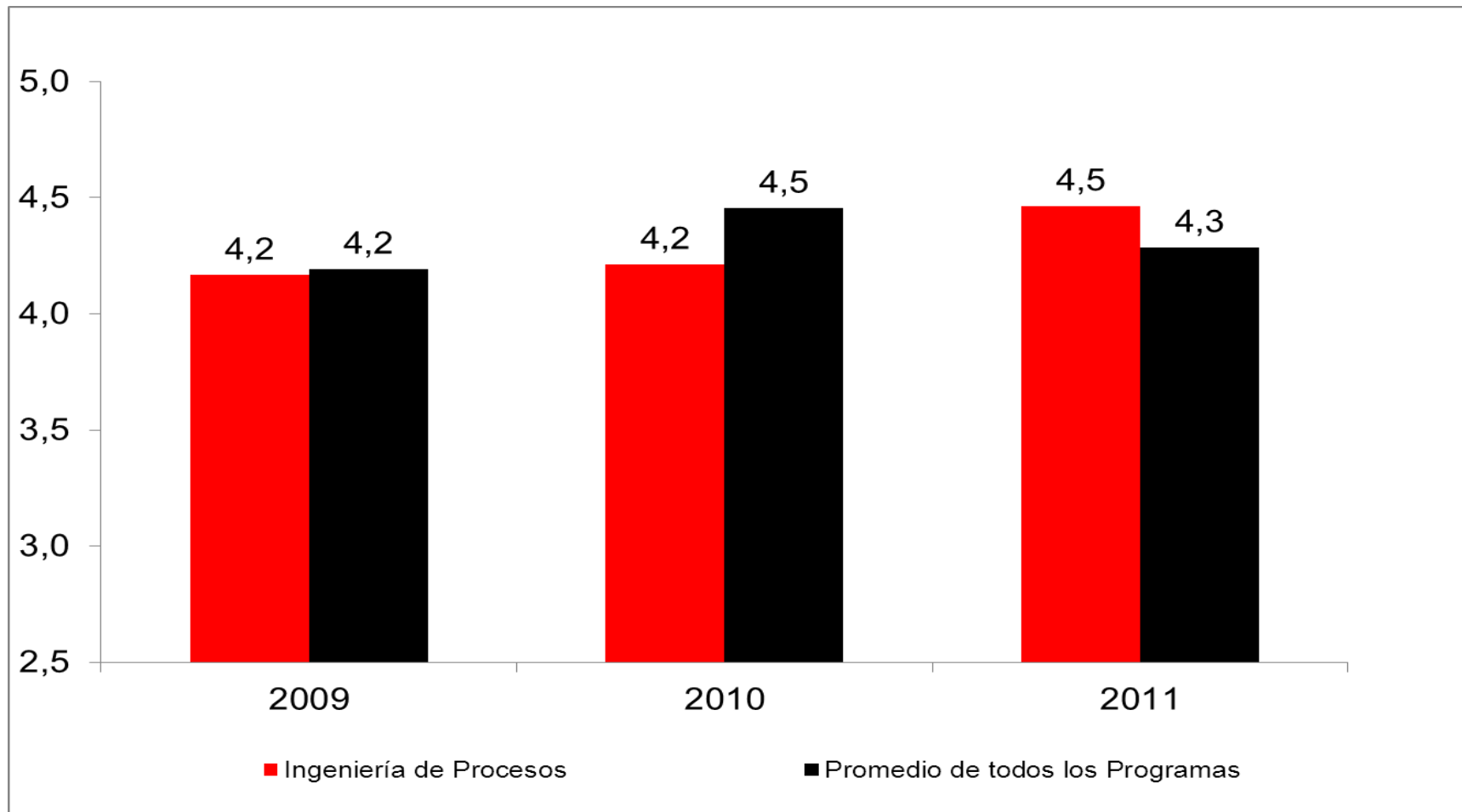

Escala de medida de 1 a 5, siendo 5 la mayor calificación.

Fuente: Encuesta de graduandos de pregrado 2005-2011, Dirección de Planeación

# Satisfacción con el personal docente

## Fundamentación teórica

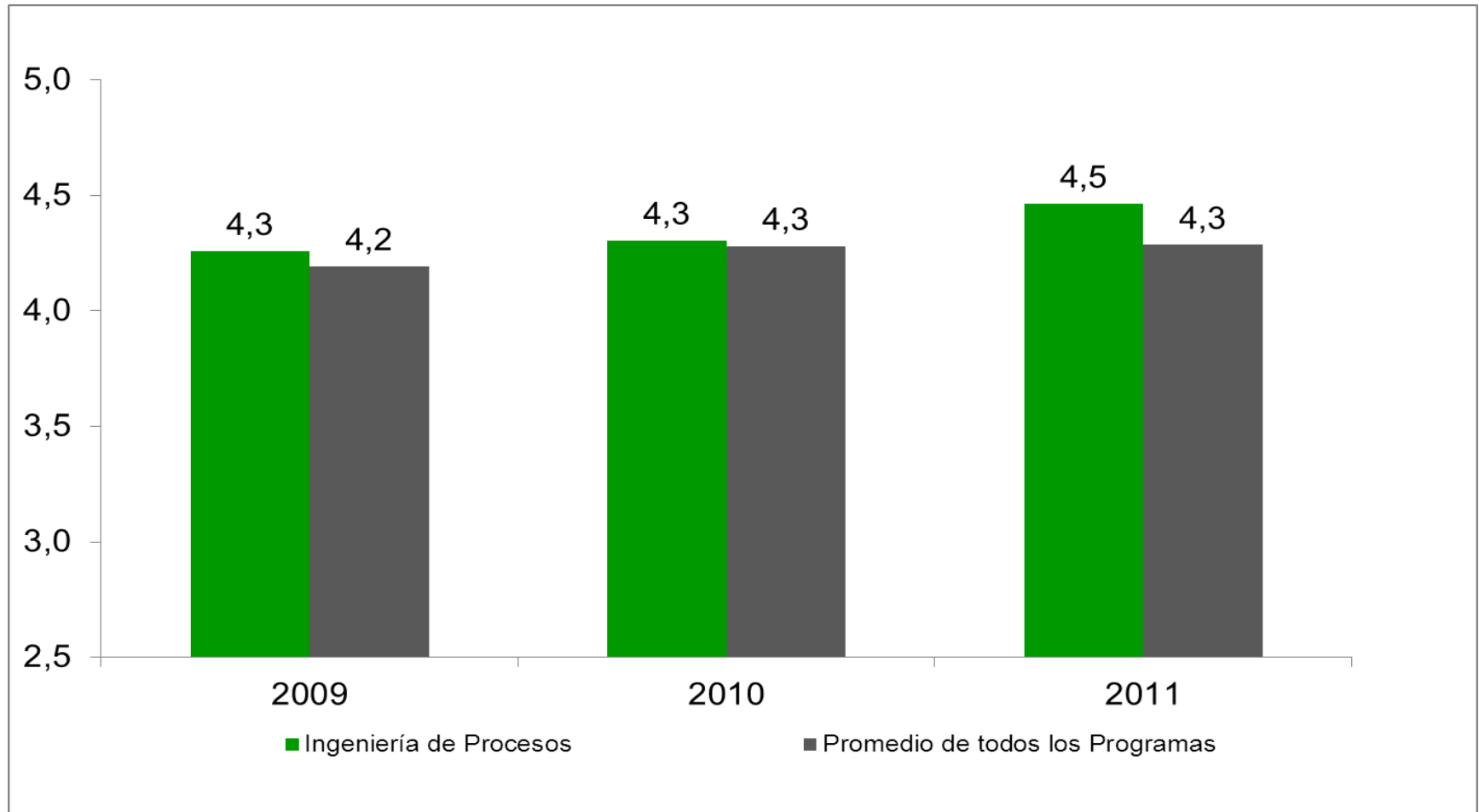

Escala de medida de 1 a 5, siendo 5 la mayor calificación.

Fuente: Encuesta de graduandos de pregrado 2005-2011, Dirección de Planeación

# Satisfacción con el personal docente

## Disponibilidad de tiempo

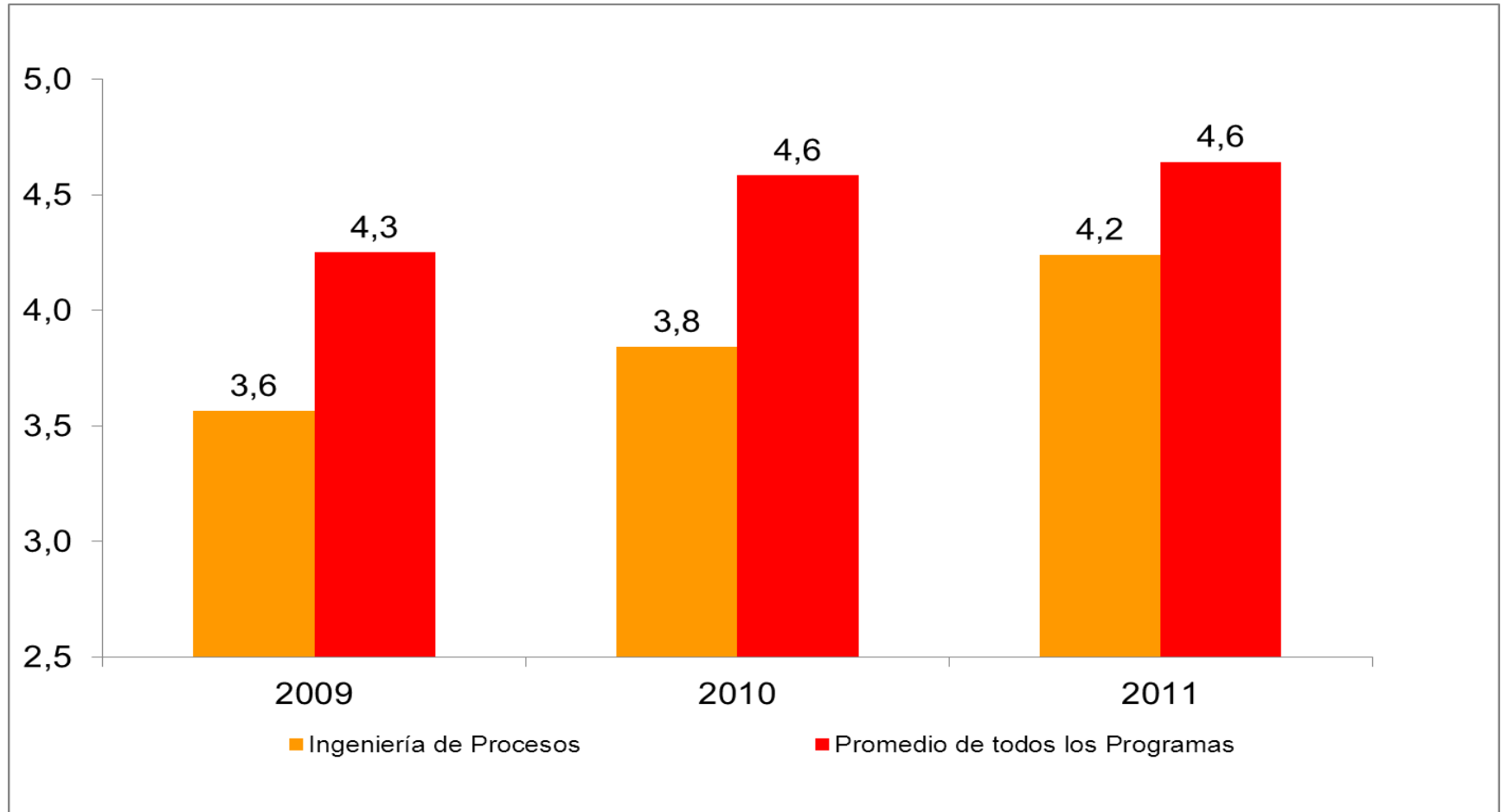

Escala de medida de 1 a 5, siendo 5 la mayor calificación.

Fuente: Encuesta de graduandos de pregrado 2005-2011, Dirección de Planeación

# Satisfacción con el personal docente

Proceso de aprendizaje  
(metodología, ayudas utilizadas)

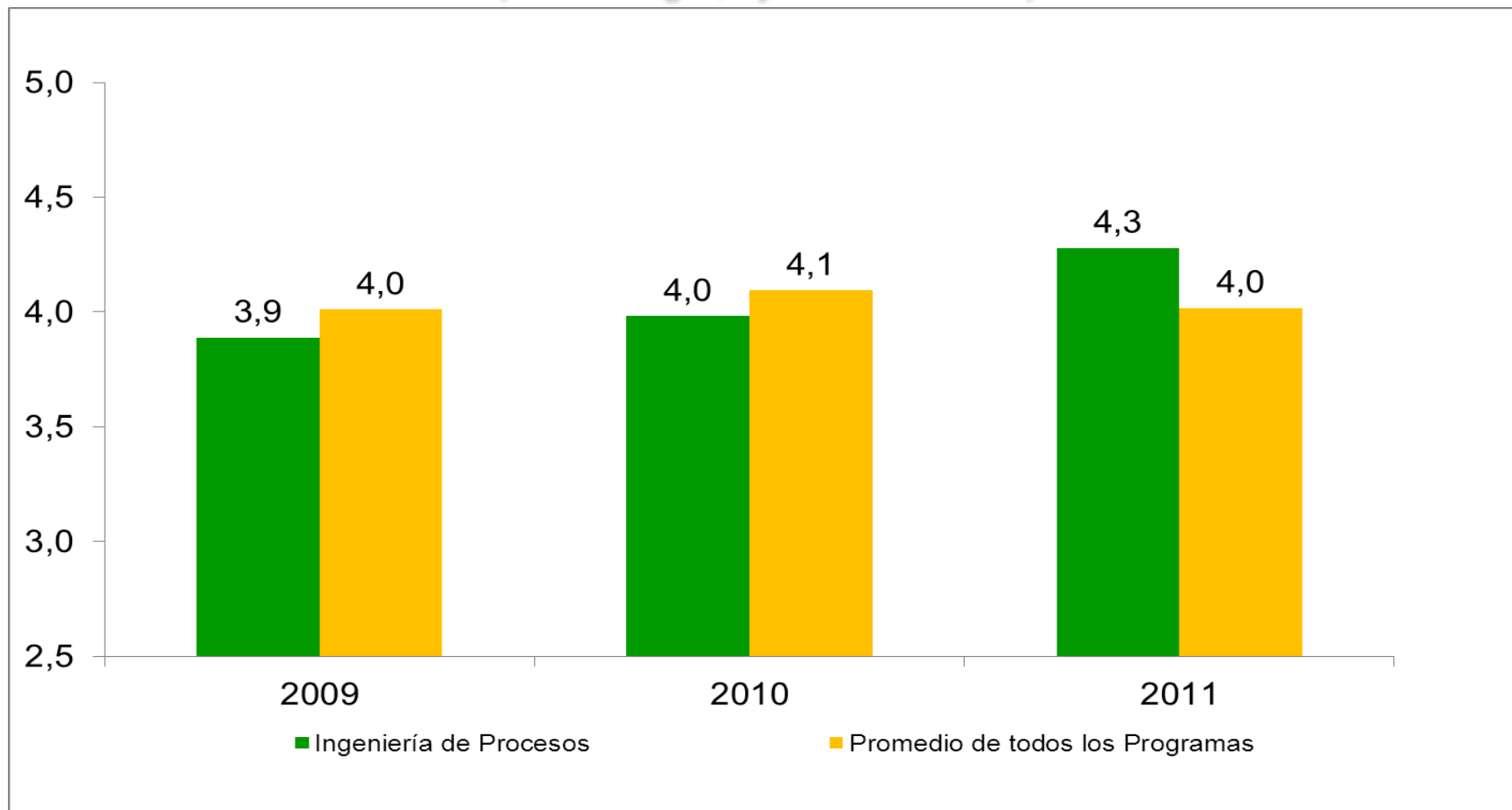

Escala de medida de 1 a 5, siendo 5 la mayor calificación.

Fuente: Encuesta de graduandos de pregrado 2005-2011, Dirección de Planeación



# Satisfacción con el personal docente

## Trabajo de campo

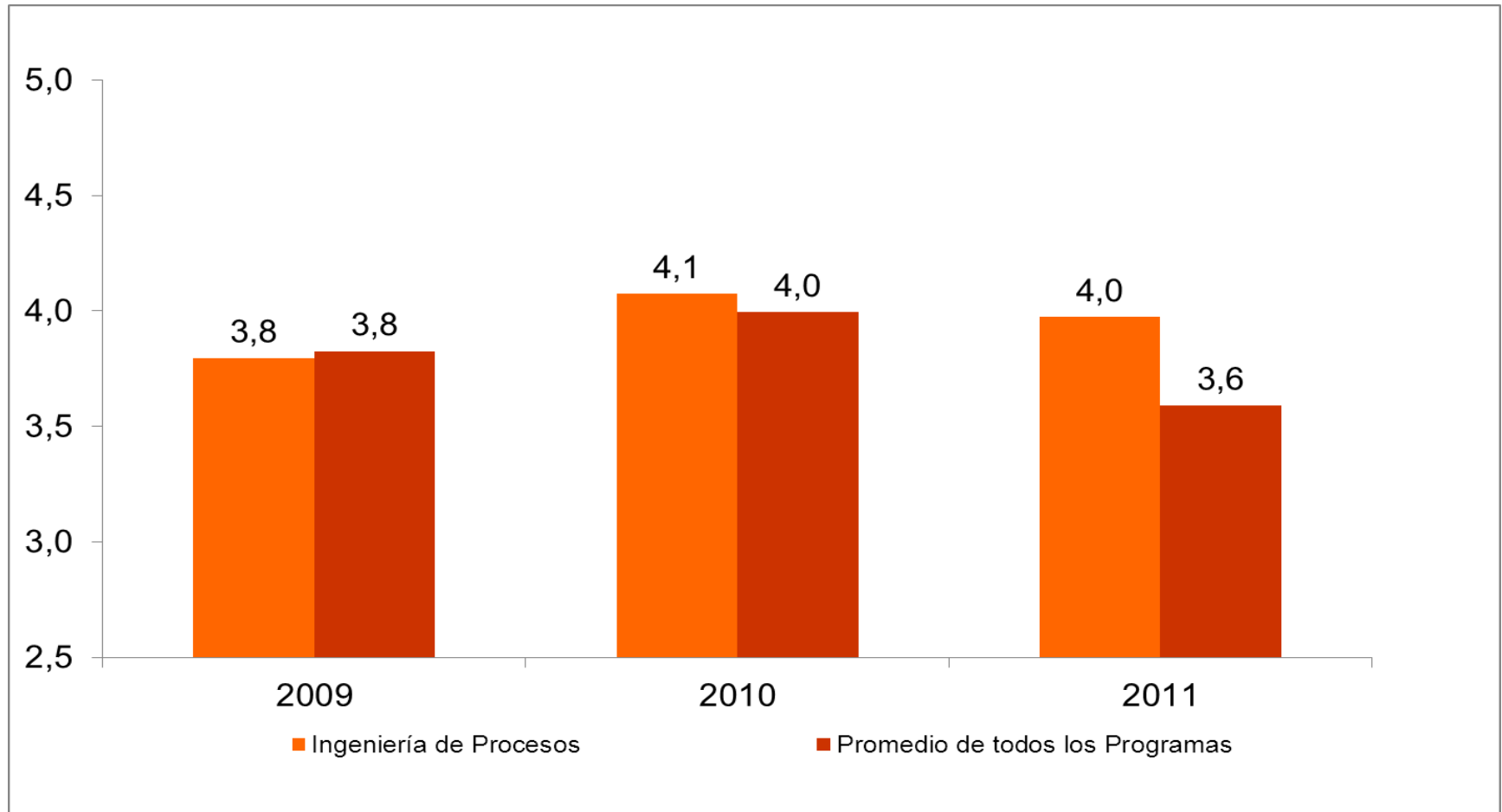

Escala de medida de 1 a 5, siendo 5 la mayor calificación.

Fuente: Encuesta de graduandos de pregrado 2005-2011, Dirección de Planeación

# Satisfacción con el personal docente

## Síntesis

Programa Académico	Formación académica	Fundamentación teórica	Disponibilidad de tiempo	Proceso de aprendizaje	Trabajo de campo
Administración de Negocios	4,4	4,4	4,2	4,2	3,9
Ciencias Políticas	4,3	4,6	4,6	4,2	3,3
Comunicación social	4,4	4,5	4,5	4,4	4,2
Contaduría Pública	4,4	4,3	4,1	4,2	3,9
Derecho	4,7	4,7	4,2	4,2	3,4
Economía	3,9	4,1	4,3	3,7	3,2
Geología	4,3	4,5	3,3	4,3	4,5
Ingeniería Civil	4,5	4,5	3,8	4,1	4,0
Ingeniería de Diseño De Producto	4,4	4,3	4,1	4,3	4,4
<b>Ingeniería de Procesos</b>	<b>4,3</b>	<b>4,3</b>	<b>3,9</b>	<b>4,1</b>	<b>3,9</b>
Ingeniería de Producción	4,2	4,2	4,0	3,9	3,6
Ingeniería de Sistemas	4,4	4,3	3,9	3,9	3,8
Ingeniería Física	4,5	4,6	4,2	3,9	4,1
Ingeniería Matemática	4,6	4,5	4,5	4,3	4,2
Ingeniería Mecánica	4,3	4,3	4,0	4,0	3,8
Música	4,6	4,6	4,4	4,5	4,2
Negocios Internacionales	4,2	4,2	4,0	3,9	3,4
<b>Todos los programas</b>	<b>4,4</b>	<b>4,3</b>	<b>4,1</b>	<b>4,1</b>	<b>3,8</b>

Escala de medida de 1 a 5, siendo 5 la mayor calificación.

Fuente: Encuesta de graduandos de pregrado 2005-2011, Dirección de Planeación

# Síntesis

## Satisfacción con el personal docente

La calificación del personal docente fue en alto grado para la mayoría de las características, no obstante la disponibilidad de tiempo y el trabajo de campo son los aspectos con mas baja calificación y podrían establecerse como acciones de mejoramiento.

# Evaluación de la práctica profesional

---



Satisfacción con  
la práctica

Relación con la  
práctica y la  
línea de énfasis

Principal  
beneficio de la  
práctica

# Evaluación de la práctica profesional

## Satisfacción con la práctica

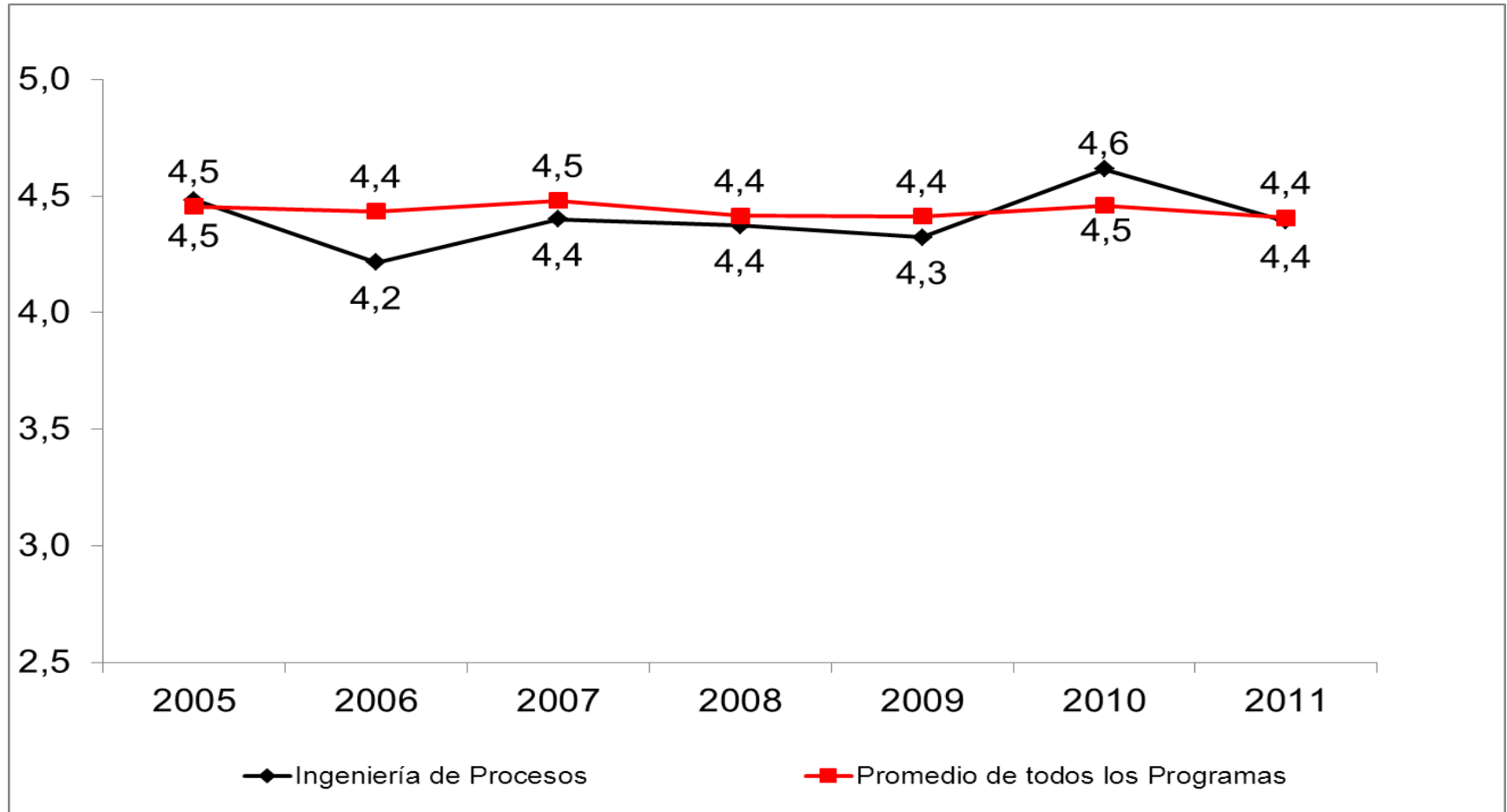

Escala de medida de 1 a 5, siendo 5 la mayor calificación.

Fuente: Encuesta de graduandos de pregrado 2005-2011, Dirección de Planeación

# Evaluación de la práctica profesional

## Relación práctica y Línea de énfasis

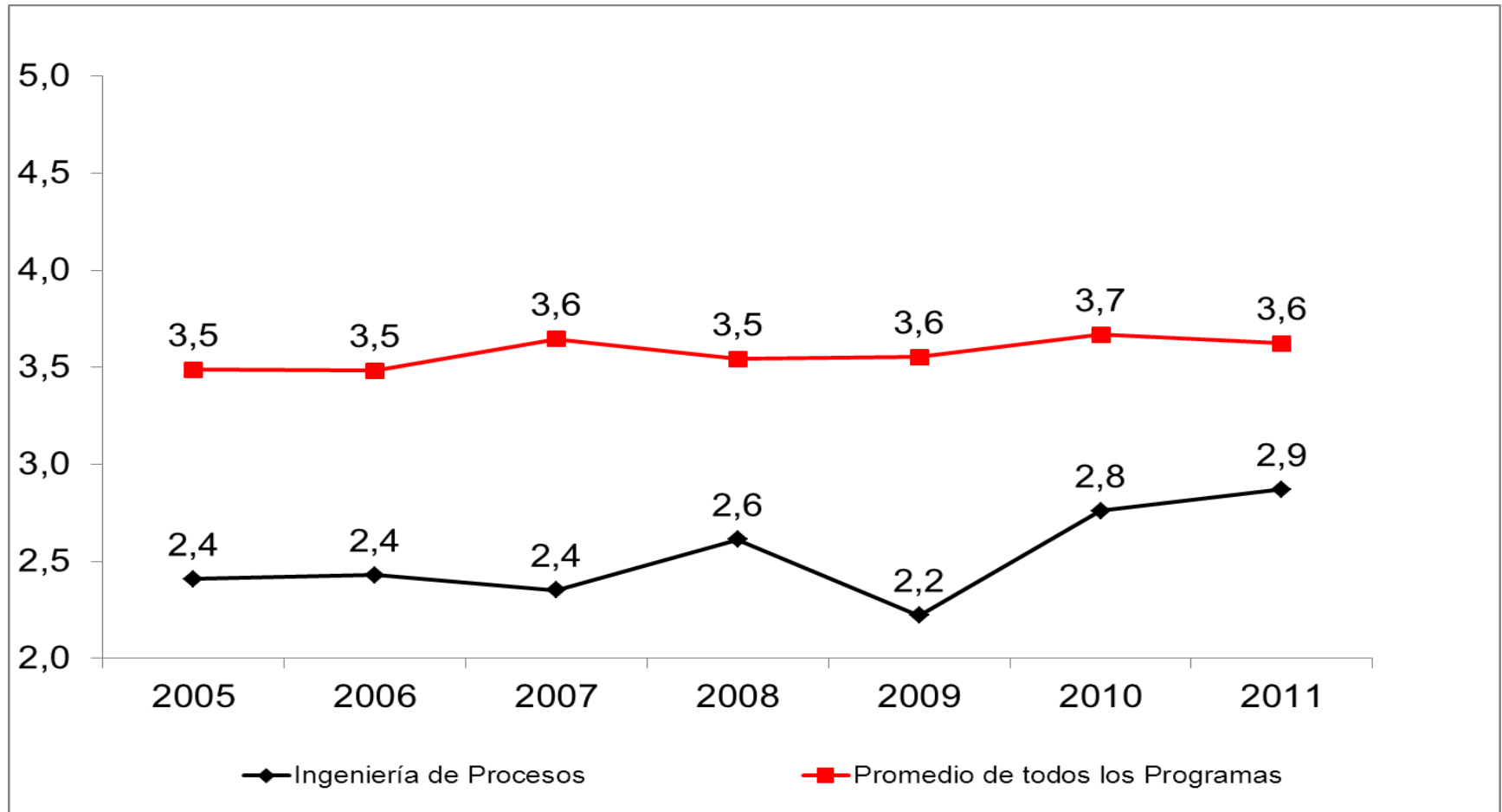

Escala de medida de 1 a 5, siendo 5 la mayor calificación.

Fuente: Encuesta de graduandos de pregrado 2005-2011, Dirección de Planeación

# Evaluación de la práctica profesional

## Principal beneficio de la práctica

Principal beneficio de la práctica	Ingeniería de Procesos	Promedio de todos los programas
Personal (siente haber crecido en su desarrollo individual)	45,6%	43,4%
Académico e investigativo (mejoró el conocimiento de áreas profesionales de su carrera)	27,8%	24,9%
Obtuvo vinculación laboral (continuó trabajando luego de la práctica)	15,9%	15,1%
Obtuvo vinculación laboral (continuó trabajando luego de la práctica)	6,3%	8,9%
Empresarial (contribuyó al desarrollo de su empresa familiar o personal)	2,2%	5,5%
Mejoramiento de su bilingüismo	2,2%	2,2%
<b>Total general</b>	<b>100,0%</b>	<b>100,0%</b>

Escala de medida de 1 a 5, siendo 5 la mayor calificación.

Fuente: Encuesta de graduandos de pregrado 2005-2011, Dirección de Planeación

# Síntesis

## Evaluación de la práctica profesional

```
graph TD; A[Evaluación de la práctica profesional] --> B[Satisfacción con la práctica 4,4]; A --> C[Principal beneficio de la práctica Personal (siente haber crecido en su desarrollo individual) Las competencias laborales adquiridas]; A --> D[Relación práctica y Línea de énfasis 2,5]; B <--> C;
```

Satisfacción con la  
práctica

4,4

Principal beneficio de la  
práctica

*Personal (siente haber  
crecido en su  
desarrollo individual)  
Las competencias  
laborales adquiridas*

Relación práctica y  
Línea de énfasis

2,5



# Síntesis

## Evaluación de la práctica profesional

- En la práctica profesional de los ingenieros de procesos no se observa una tendencia en la calificación puesto que esta es homogénea. Además respecto a la satisfacción con la relación entre la práctica y la línea énfasis, los ingenieros de procesos no se encuentran muy satisfechos pues su calificación fue la mas baja en comparación con los demás programas académicos.

# Evaluación de la Institución

---



Mayor aporte de  
EAFIT

Apoyo al  
estudiante

Gestión  
administrativa

Recursos  
físicos

# Evaluación de la Institución

---



Mayor aporte de  
EAFIT

Apoyo al  
estudiante

Gestión  
administrativa

Recursos  
físicos

# Evaluación de la Institución

## Mayor aporte recibido de EAFIT

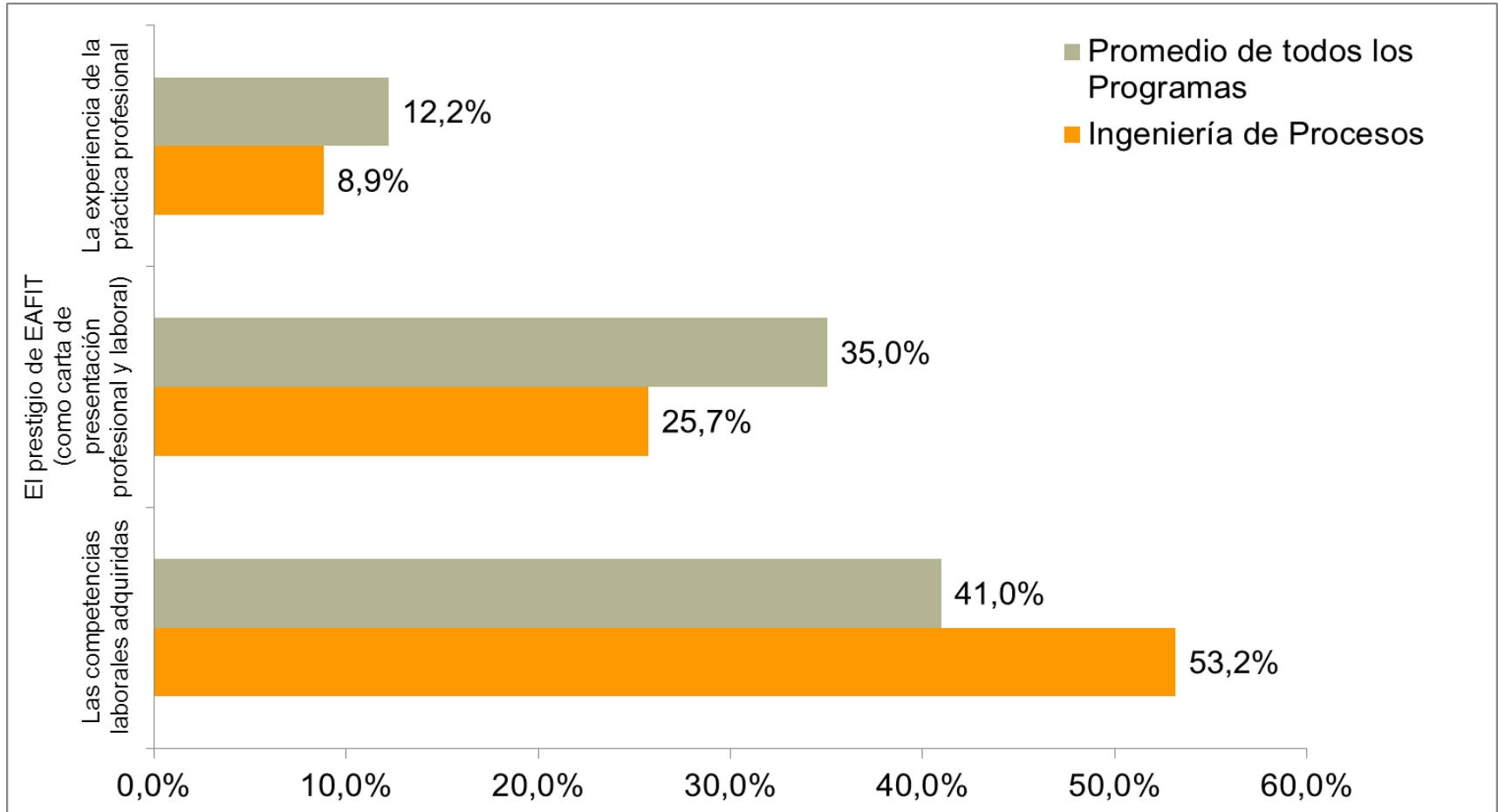

Escala de medida de 1 a 5, siendo 5 la mayor calificación.

Fuente: Encuesta de graduandos de pregrado 2005-2011, Dirección de Planeación

# Evaluación de la Institución

## Mayor aporte recibido de EAFIT

<b>Mayor aporte recibido de EAFIT</b>	<b>Ingeniería de Procesos</b>	<b>Promedio de todos los programas</b>
<b>Las competencias laborales adquiridas</b>	<b>53,2%</b>	<b>41,0%</b>
<b>El prestigio de EAFIT (como carta de presentación profesional y laboral)</b>	<b>25,7%</b>	<b>35,0%</b>
<b>La experiencia de la práctica profesional</b>	<b>8,9%</b>	<b>12,2%</b>
Las relaciones sociales desarrolladas	6,3%	6,9%
La formación ética y humana recibida	5,9%	4,9%
<b>Total general</b>	<b>100,0%</b>	<b>100,0%</b>

Escala de medida de 1 a 5, siendo 5 la mayor calificación.

Fuente: Encuesta de graduandos de pregrado 2005-2011, Dirección de Planeación

# Evaluación de la Institución

---



Mayor aporte de  
EAFIT

Apoyo al  
estudiante

Gestión  
administrativa

Recursos  
físicos

# Evaluación de la Institución

## Posibilidades de intercambio

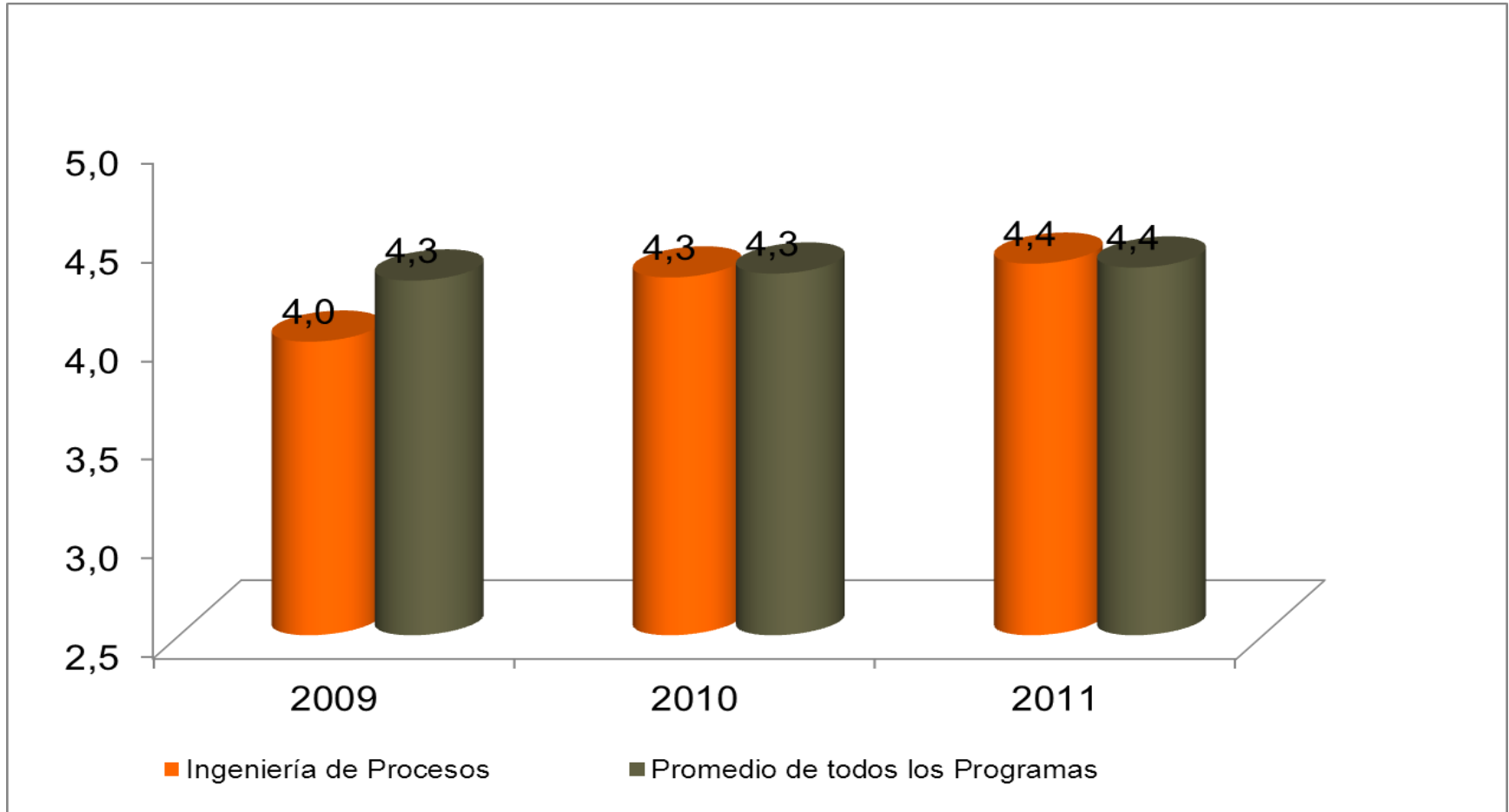

Escala de medida de 1 a 5, siendo 5 la mayor calificación.

Fuente: Encuesta de graduandos de pregrado 2005-2011, Dirección de Planeación

# Evaluación de la Institución

## Gestión de prácticas profesionales

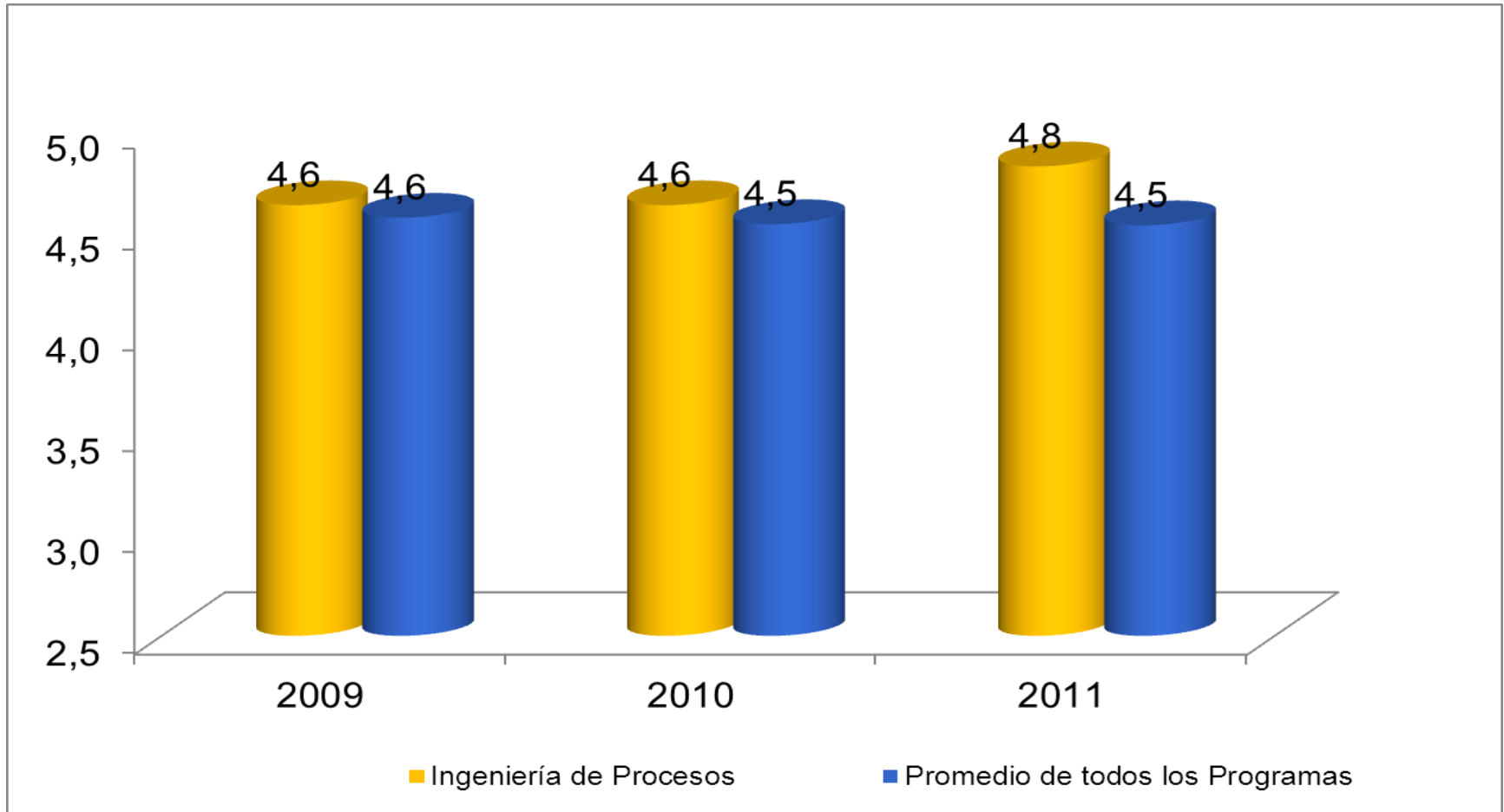

Escala de medida de 1 a 5, siendo 5 la mayor calificación.

Fuente: Encuesta de graduandos de pregrado 2005-2011, Dirección de Planeación



# Evaluación de la Institución

## Gestión para identificar oportunidades de empleo

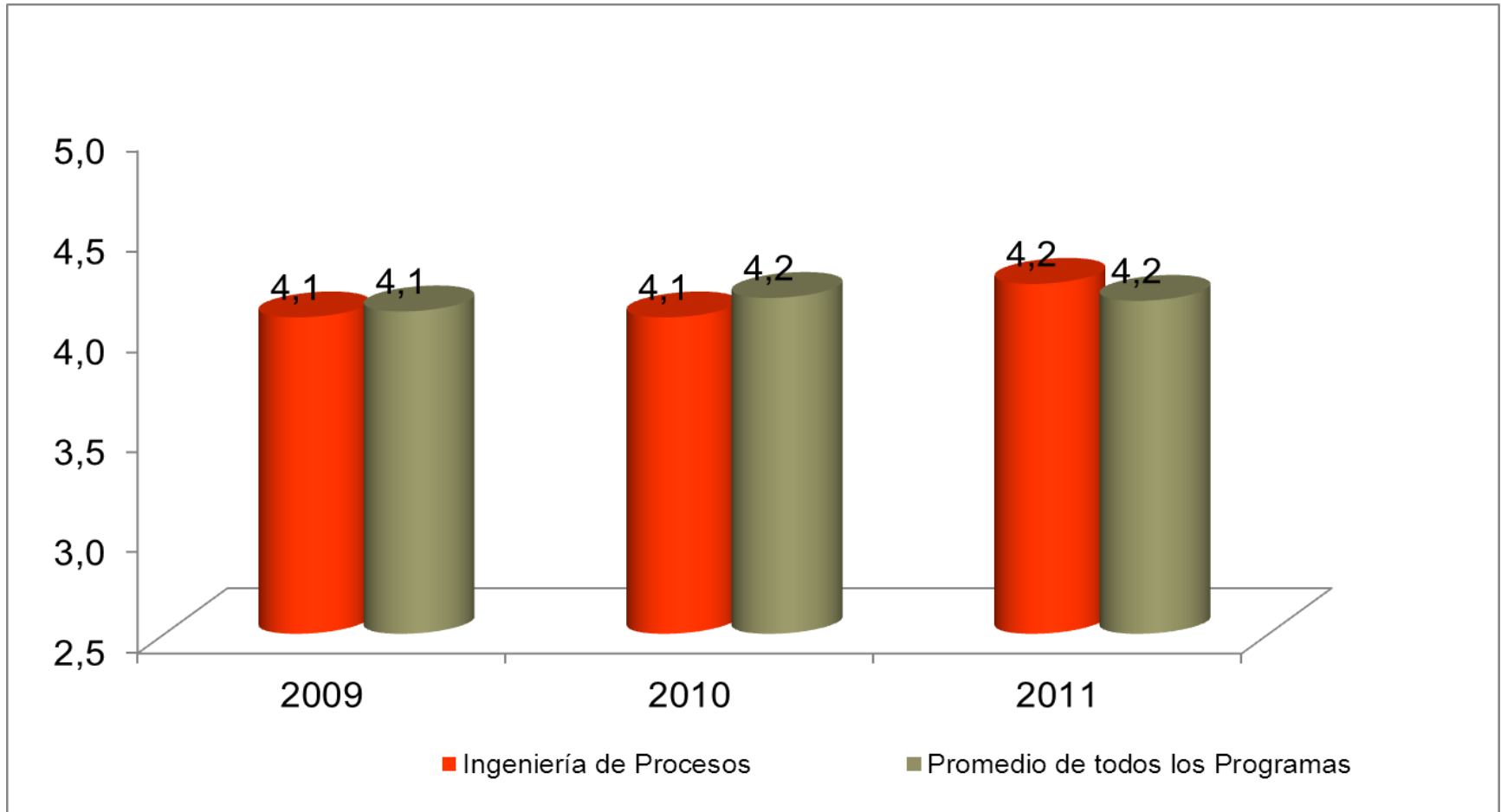

Escala de medida de 1 a 5, siendo 5 la mayor calificación.

Fuente: Encuesta de graduandos de pregrado 2005-2011, Dirección de Planeación

# Evaluación de la Institución

## Apoyo para desarrollar investigaciones

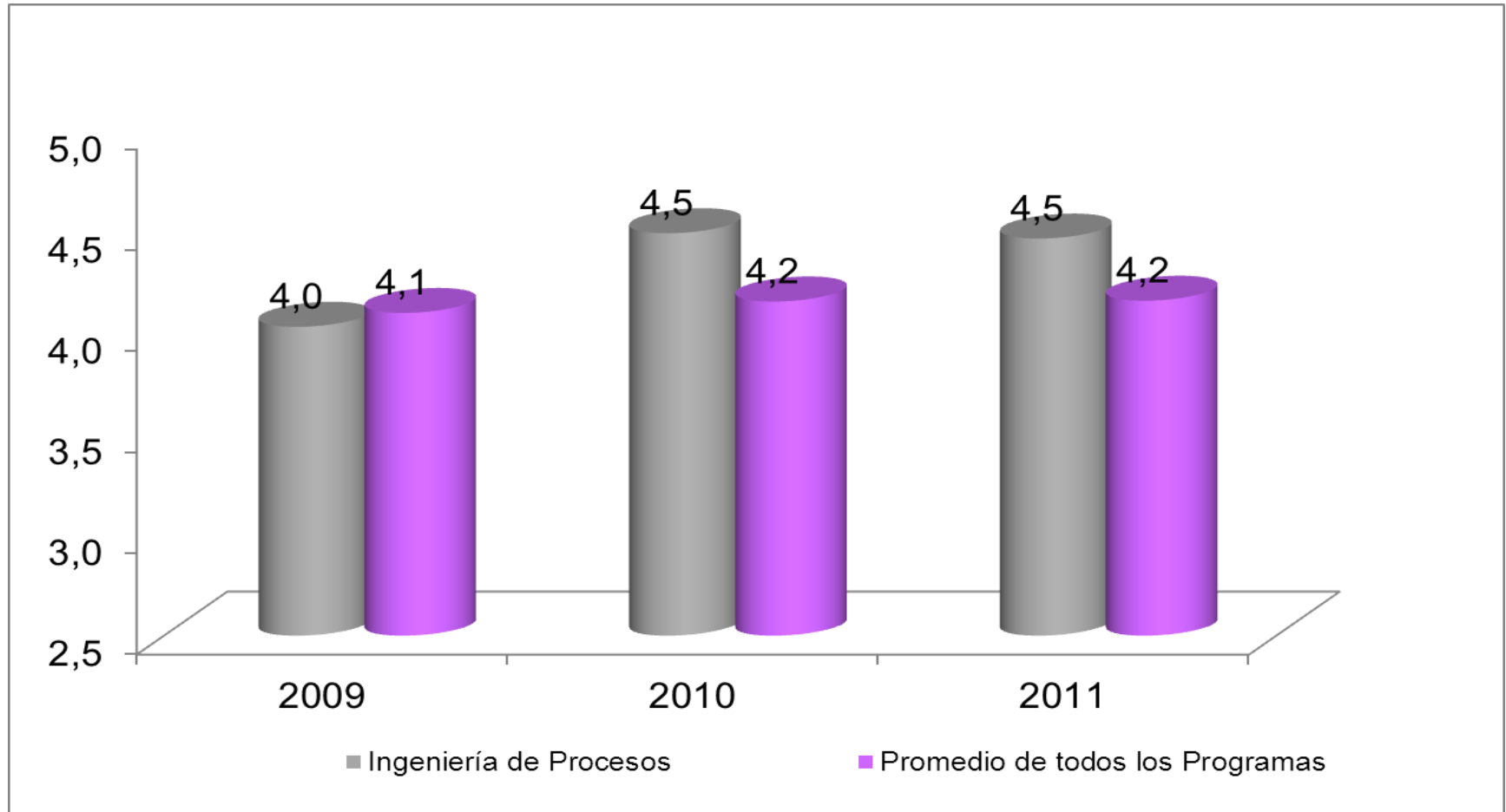

Escala de medida de 1 a 5, siendo 5 la mayor calificación.

Fuente: Encuesta de graduandos de pregrado 2005-2011, Dirección de Planeación

# Evaluación de la Institución

## Apoyo a seminarios de actualización

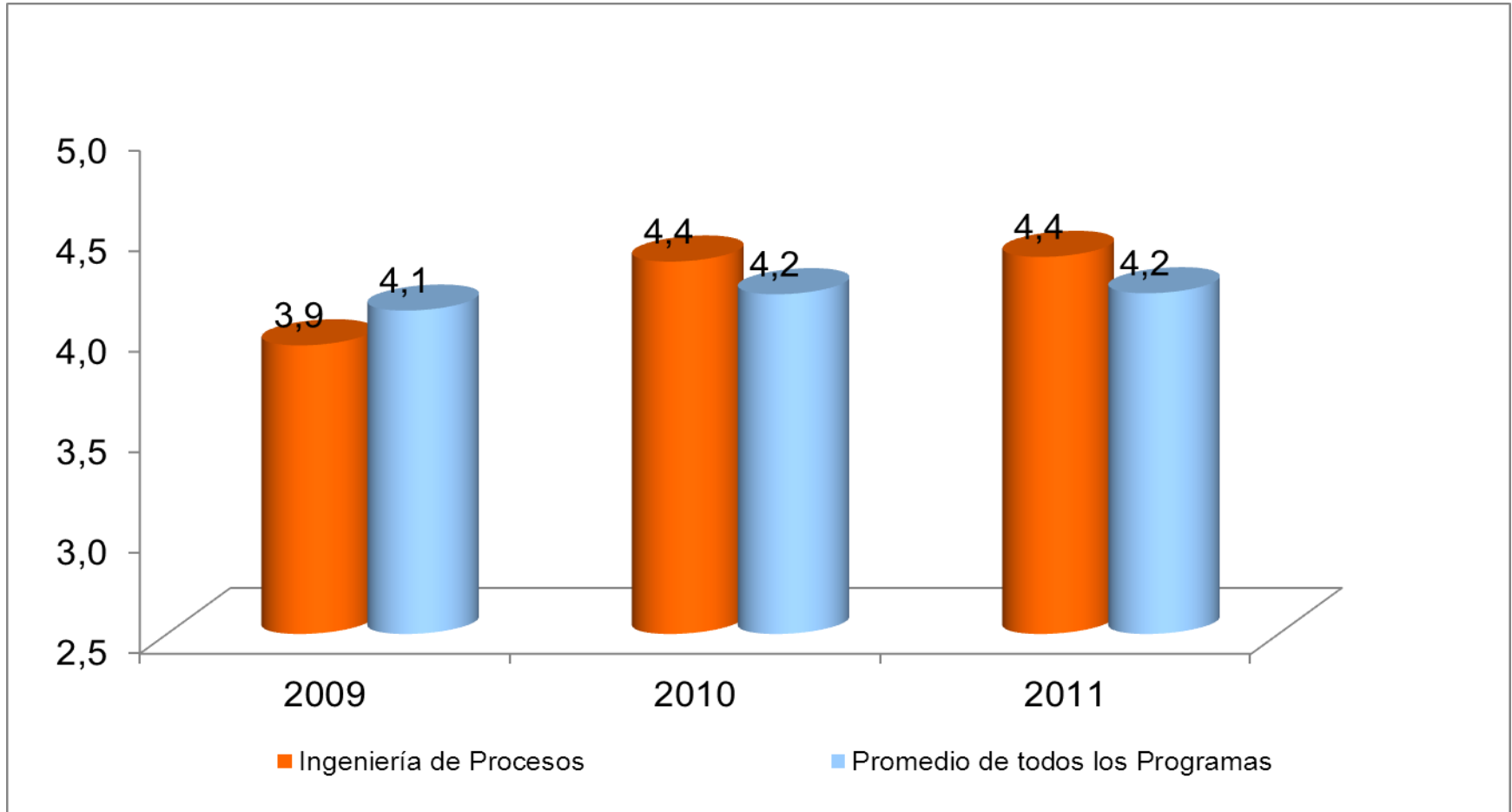

Escala de medida de 1 a 5, siendo 5 la mayor calificación.

Fuente: Encuesta de graduandos de pregrado 2005-2011, Dirección de Planeación

# Evaluación de la Institución

## Asistencia médica

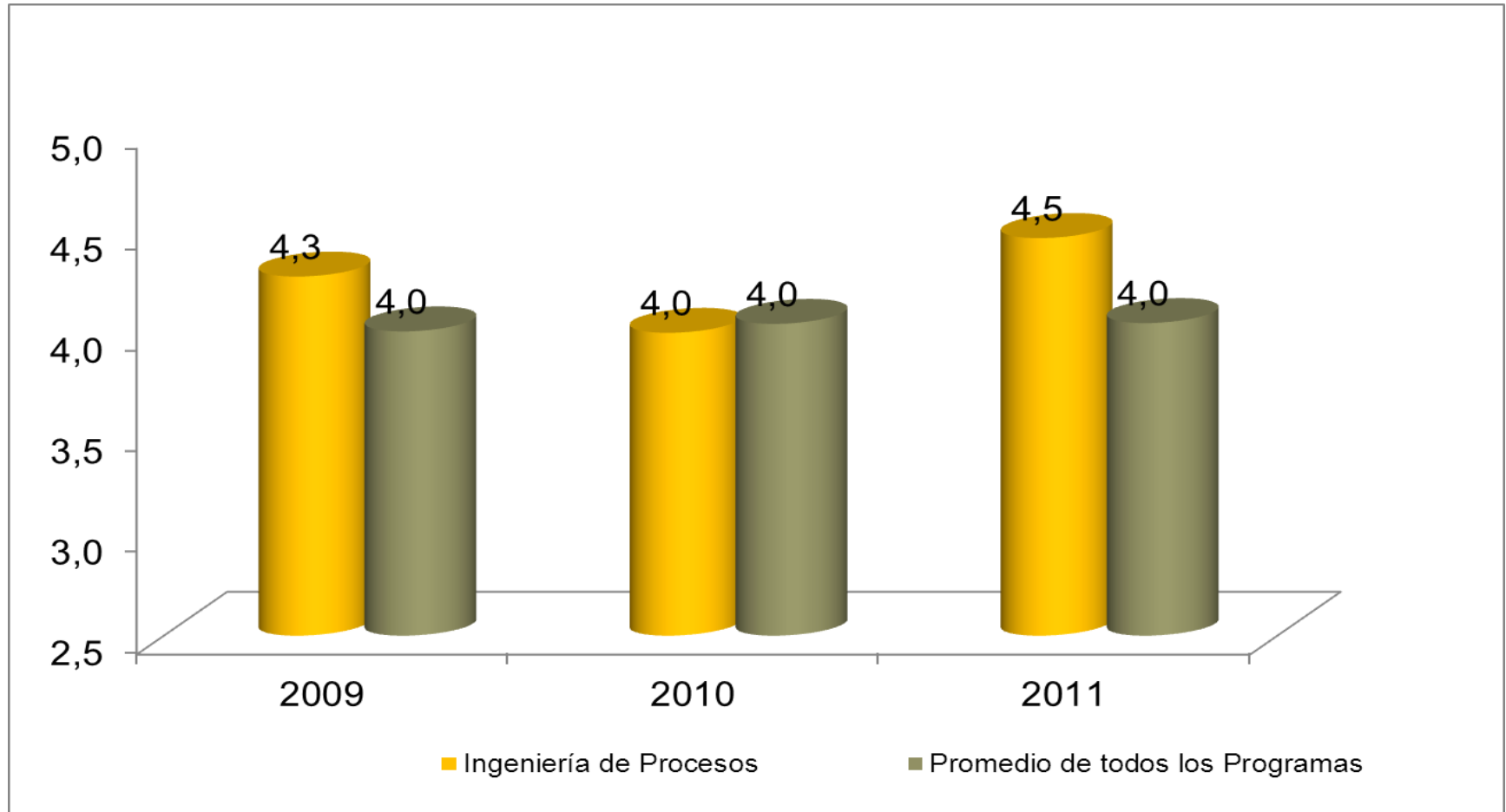

Escala de medida de 1 a 5, siendo 5 la mayor calificación.

Fuente: Encuesta de graduandos de pregrado 2005-2011, Dirección de Planeación

# Evaluación de la Institución

## Asistencia espiritual

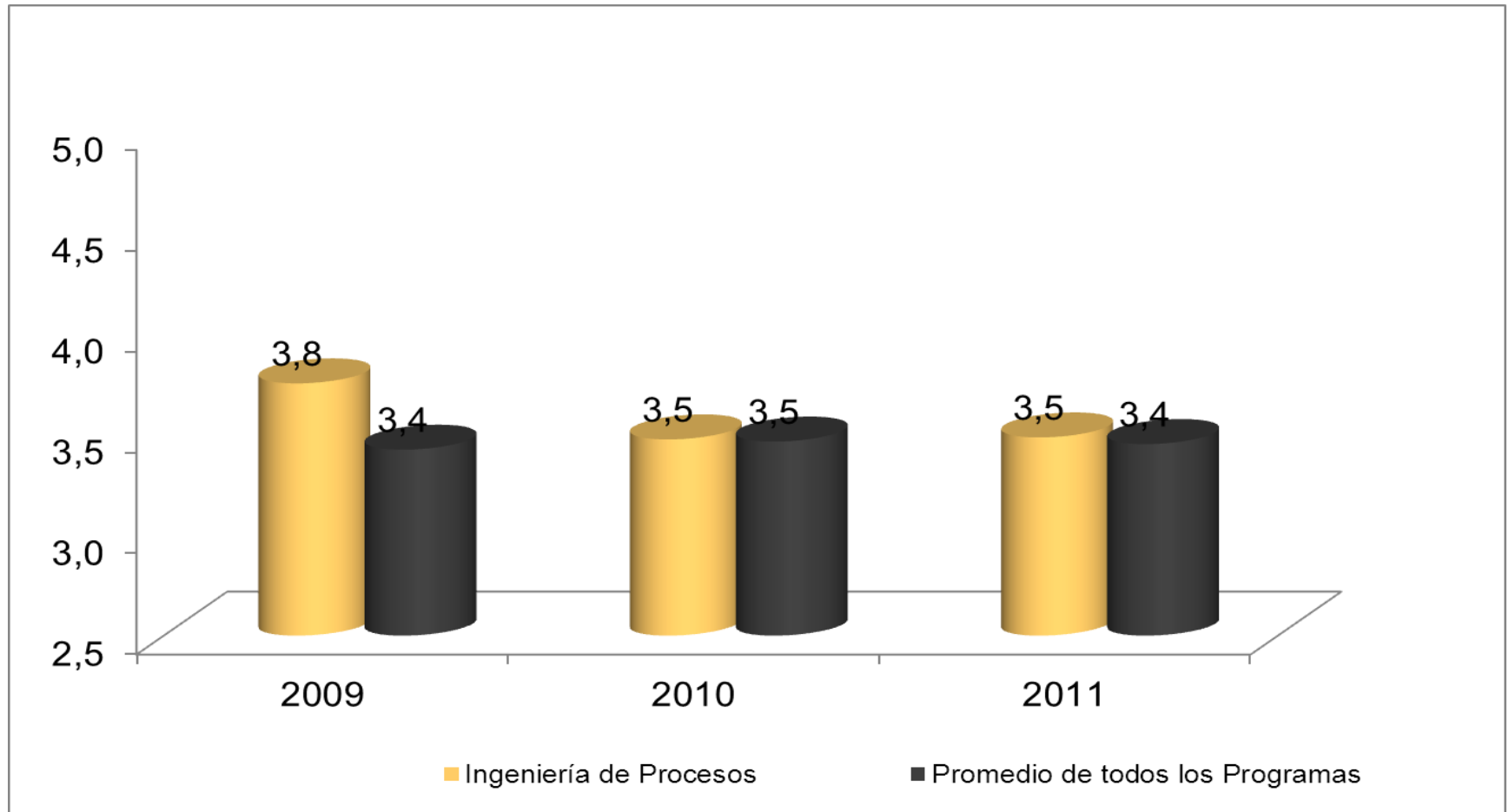

Escala de medida de 1 a 5, siendo 5 la mayor calificación.

Fuente: Encuesta de graduandos de pregrado 2005-2011, Dirección de Planeación

# Evaluación de la Institución

## Síntesis

Programa Académico	Posibilidades de intercambio	Gestión de prácticas profesionales	Gestión para identificar oportunidades de empleo	Apoyo para desarrollar investigaciones	Apoyo a seminarios de actualización	Asistencia médica	Asistencia espiritual
Administración de Negocios	4,4	4,5	4,1	4,1	4,3	4,1	3,5
Ciencias Políticas	4,3	4,2	3,6	4,3	4,3	4,2	4,0
Comunicación social	4,3	4,6	4,4	4,3	4,3	4,3	3,7
Contaduría Pública	4,4	4,5	4,3	4,0	4,1	4,1	3,5
Derecho	4,1	4,6	4,1	4,2	4,3	3,9	3,4
Economía	4,5	4,5	4,0	4,2	4,2	4,2	3,5
Geología	3,5	3,8	3,8	3,8	4,3	3,8	2,8
Ingeniería Civil	4,2	4,6	4,3	3,9	4,1	3,9	3,4
Ingeniería de Diseño De Producto	4,2	4,8	4,3	4,3	4,2	3,9	3,2
<b>Ingeniería de Procesos</b>	<b>4,2</b>	<b>4,7</b>	<b>4,1</b>	<b>4,3</b>	<b>4,2</b>	<b>4,1</b>	<b>3,6</b>
Ingeniería de Producción	4,3	4,8	4,3	4,1	4,0	4,1	3,6
Ingeniería de Sistemas	4,2	4,6	4,4	4,1	4,0	4,0	3,5
Ingeniería Física	4,4	4,3	4,0	4,3	4,2	3,8	3,8
Ingeniería Matemática	4,3	4,1	4,2	4,6	4,2	4,0	3,4
Ingeniería Mecánica	4,2	4,6	4,1	4,1	3,9	3,9	3,4
Música	3,8	3,0	2,9	3,9	3,6	3,7	2,9
Negocios Internacionales	4,5	4,5	4,0	4,1	4,1	4,0	3,3
<b>Todos los programas</b>	<b>4,3</b>	<b>4,5</b>	<b>4,1</b>	<b>4,1</b>	<b>4,2</b>	<b>4,0</b>	<b>3,4</b>

Escala de medida de 1 a 5, siendo 5 la mayor calificación.

Fuente: Encuesta de graduandos de pregrado 2005-2011, Dirección de Planeación

# Evaluación de la Institución

---



Mayor aporte de  
EAFIT

Apoyo al  
estudiante

Gestión  
administrativa

Recursos  
físicos

# Evaluación de la Institución

## Agilidad en trámites administrativos

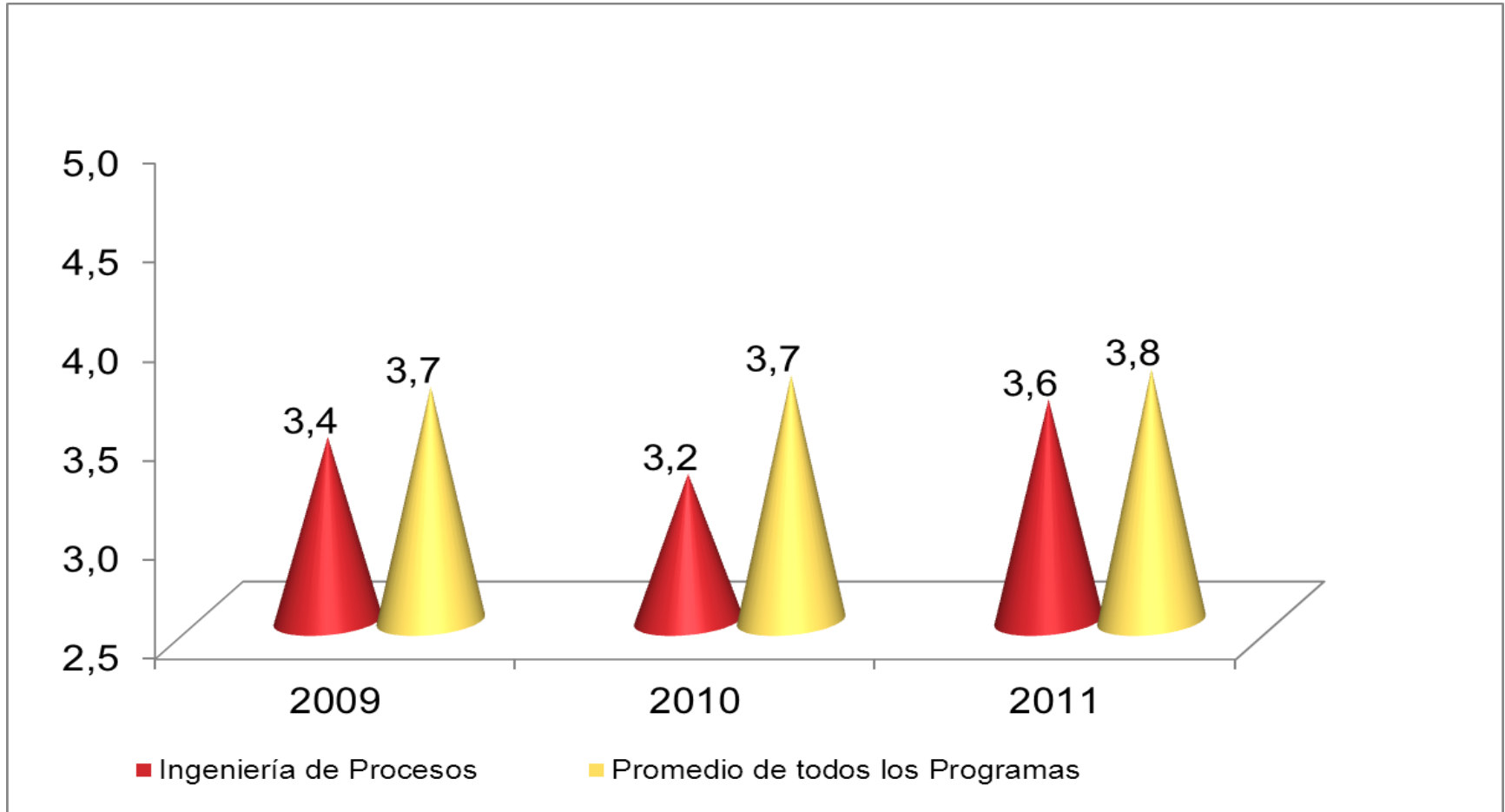

Escala de medida de 1 a 5, siendo 5 la mayor calificación.

Fuente: Encuesta de graduandos de pregrado 2005-2011, Dirección de Planeación



# Evaluación de la Institución

## Atención del personal administrativo

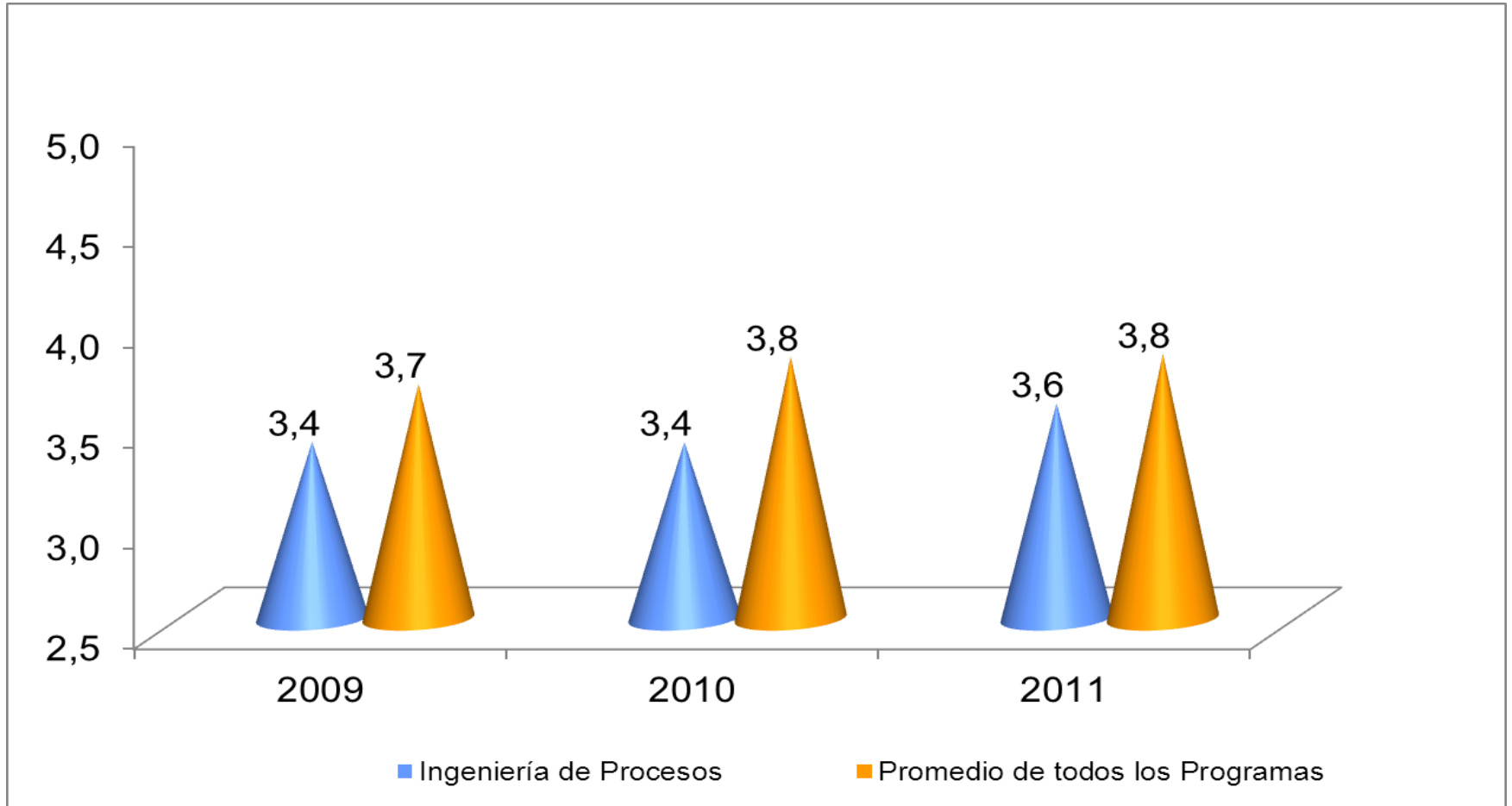

Escala de medida de 1 a 5, siendo 5 la mayor calificación.

Fuente: Encuesta de graduandos de pregrado 2005-2011, Dirección de Planeación

# Evaluación de la Institución

## Síntesis

Programa Académico	Agilidad en trámites administrativos	Atención del personal administrativo
Administración de Negocios	3,8	3,8
Ciencias Políticas	3,9	4,1
Comunicación social	3,9	3,8
Contaduría Pública	3,9	3,5
Derecho	3,6	3,6
Economía	3,6	3,6
Geología	3,8	3,8
Ingeniería Civil	4,0	4,1
Ingeniería de Diseño De Producto	3,9	3,9
<b>Ingeniería de Procesos</b>	<b>3,4</b>	<b>3,4</b>
Ingeniería de Producción	3,7	3,9
Ingeniería de Sistemas	3,5	3,7
Ingeniería Física	3,8	3,7
Ingeniería Matemática	3,7	3,9
Ingeniería Mecánica	3,8	4,0
Música	3,3	3,5
Negocios Internacionales	3,8	3,7
<b>Todos los programas</b>	<b>3,7</b>	<b>3,8</b>

Escala de medida de 1 a 5, siendo 5 la mayor calificación.

Fuente: Encuesta de graduandos de pregrado 2005-2011, Dirección de Planeación

# Evaluación de la Institución

---



Mayor aporte de  
EAFIT

Apoyo al  
estudiante

Gestión  
administrativa

Recursos  
físicos

# Evaluación de la Institución

## Salones de clase

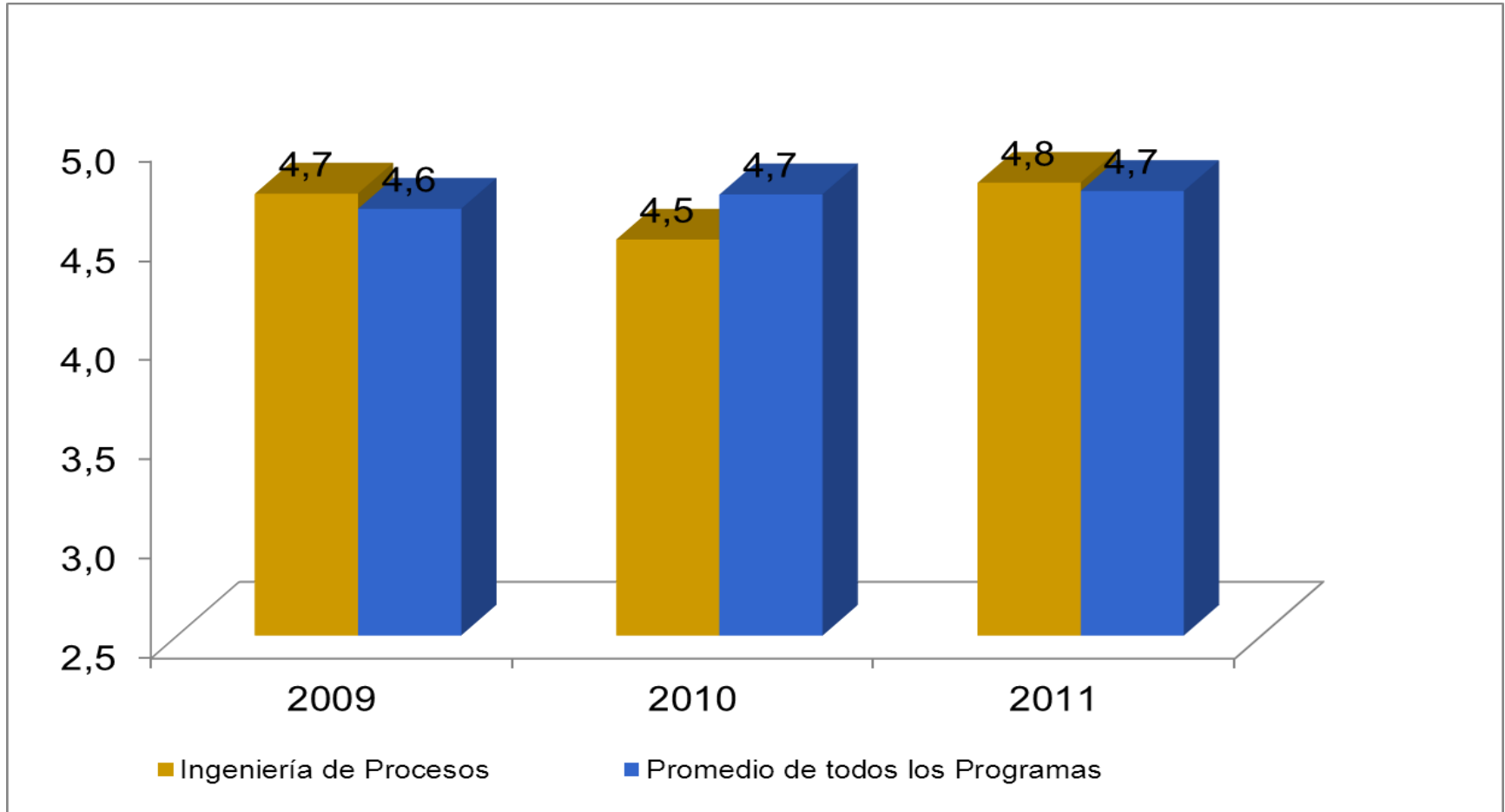

Escala de medida de 1 a 5, siendo 5 la mayor calificación.

Fuente: Encuesta de graduandos de pregrado 2005-2011, Dirección de Planeación

# Evaluación de la Institución

## Laboratorios y talleres

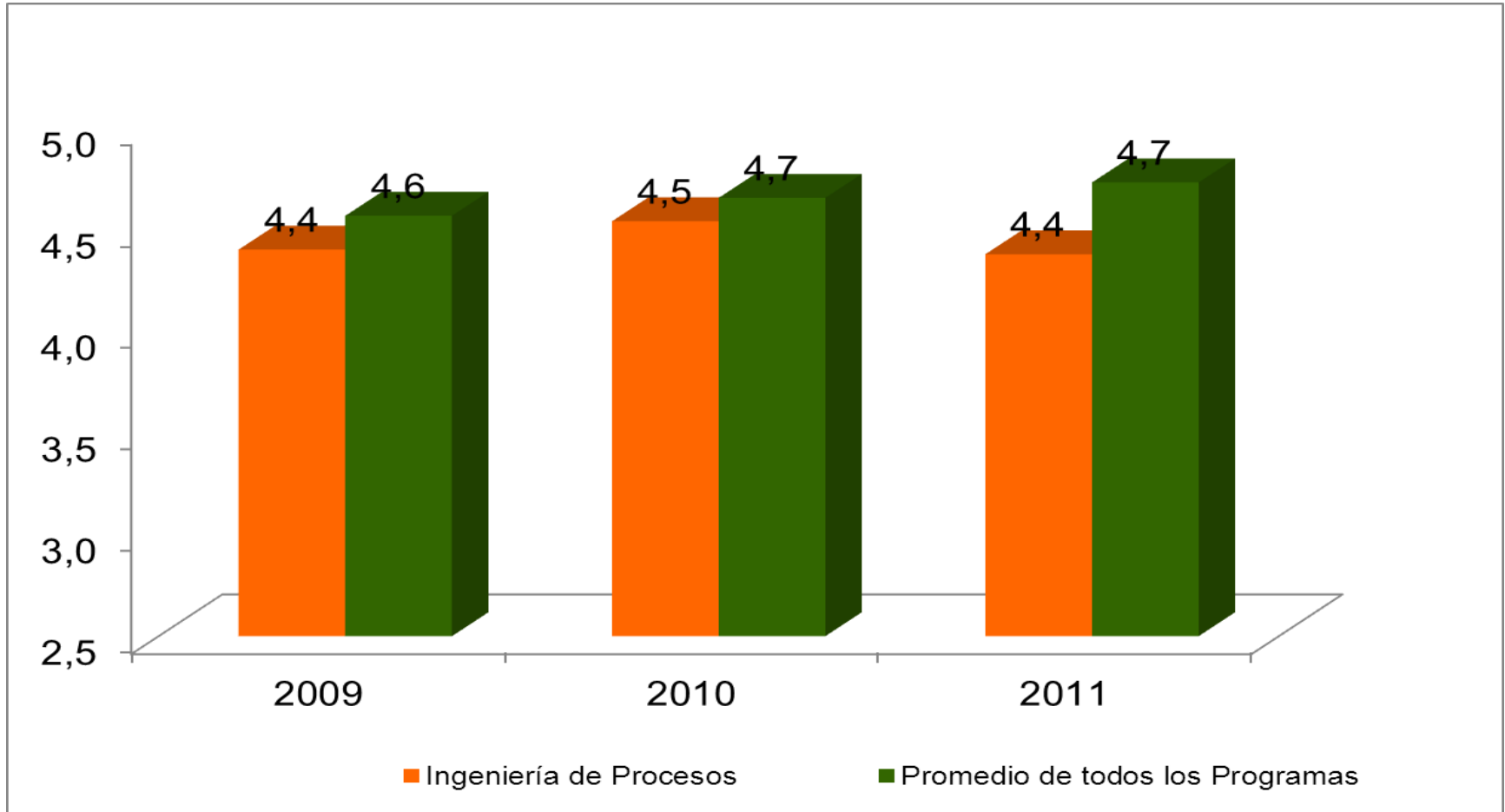

Escala de medida de 1 a 5, siendo 5 la mayor calificación.

Fuente: Encuesta de graduandos de pregrado 2005-2011, Dirección de Planeación

# Evaluación de la Institución

## Espacios para estudiar

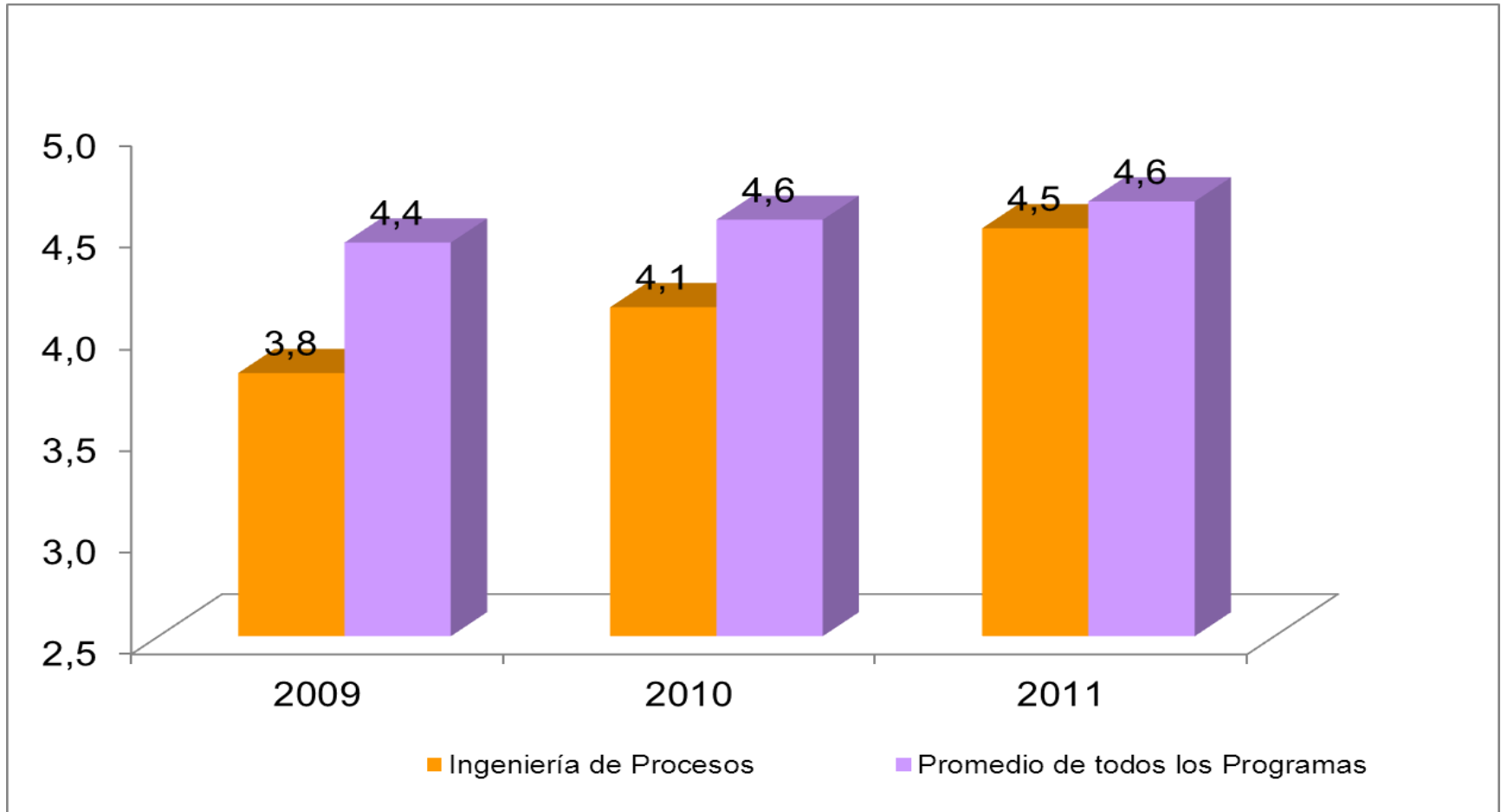

Escala de medida de 1 a 5, siendo 5 la mayor calificación.

Fuente: Encuesta de graduandos de pregrado 2005-2011, Dirección de Planeación

# Evaluación de la Institución

## Ayudas audiovisuales

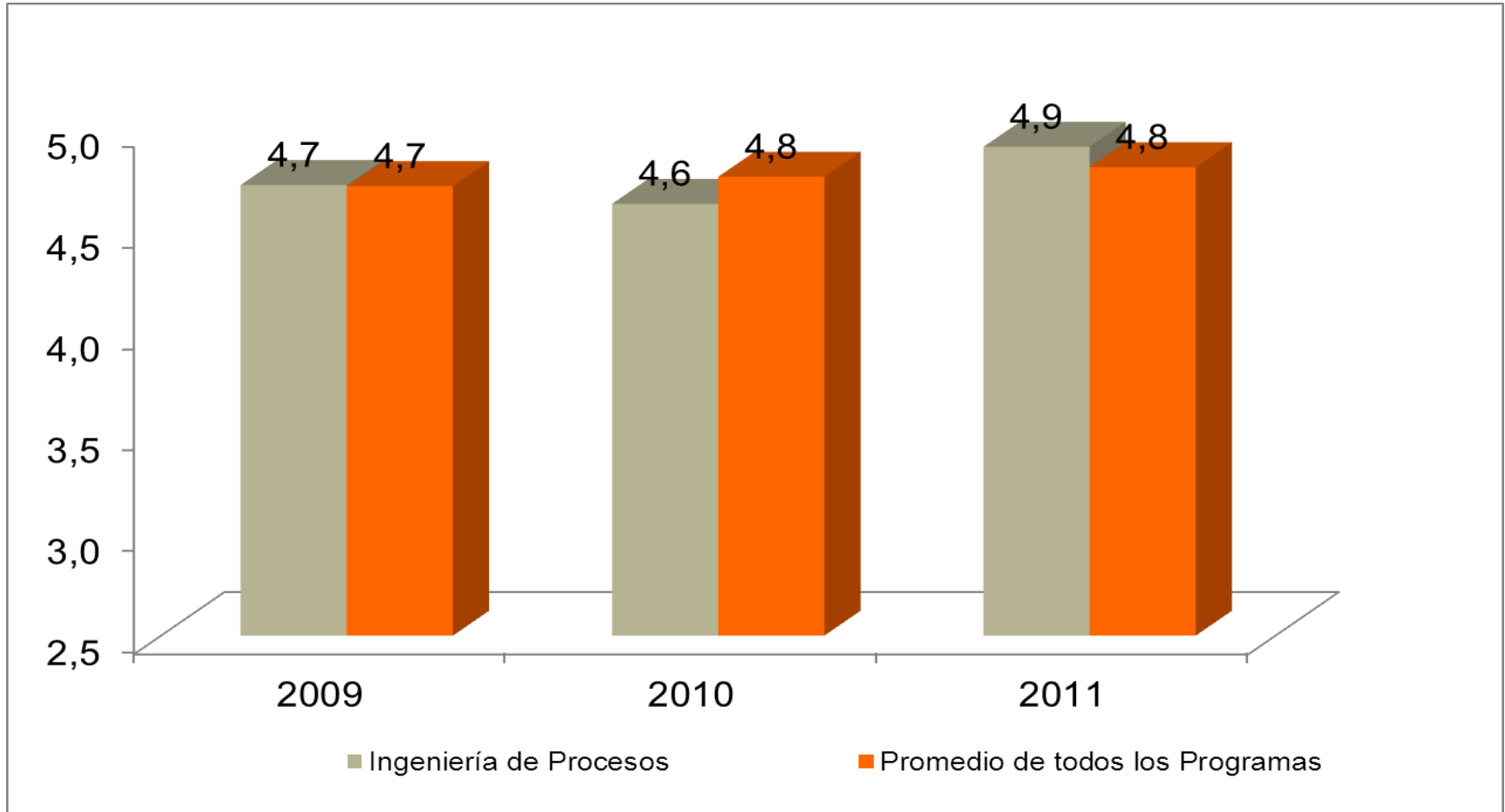

Escala de medida de 1 a 5, siendo 5 la mayor calificación.

Fuente: Encuesta de graduandos de pregrado 2005-2011, Dirección de Planeación

# Evaluación de la Institución

## Aulas de informática

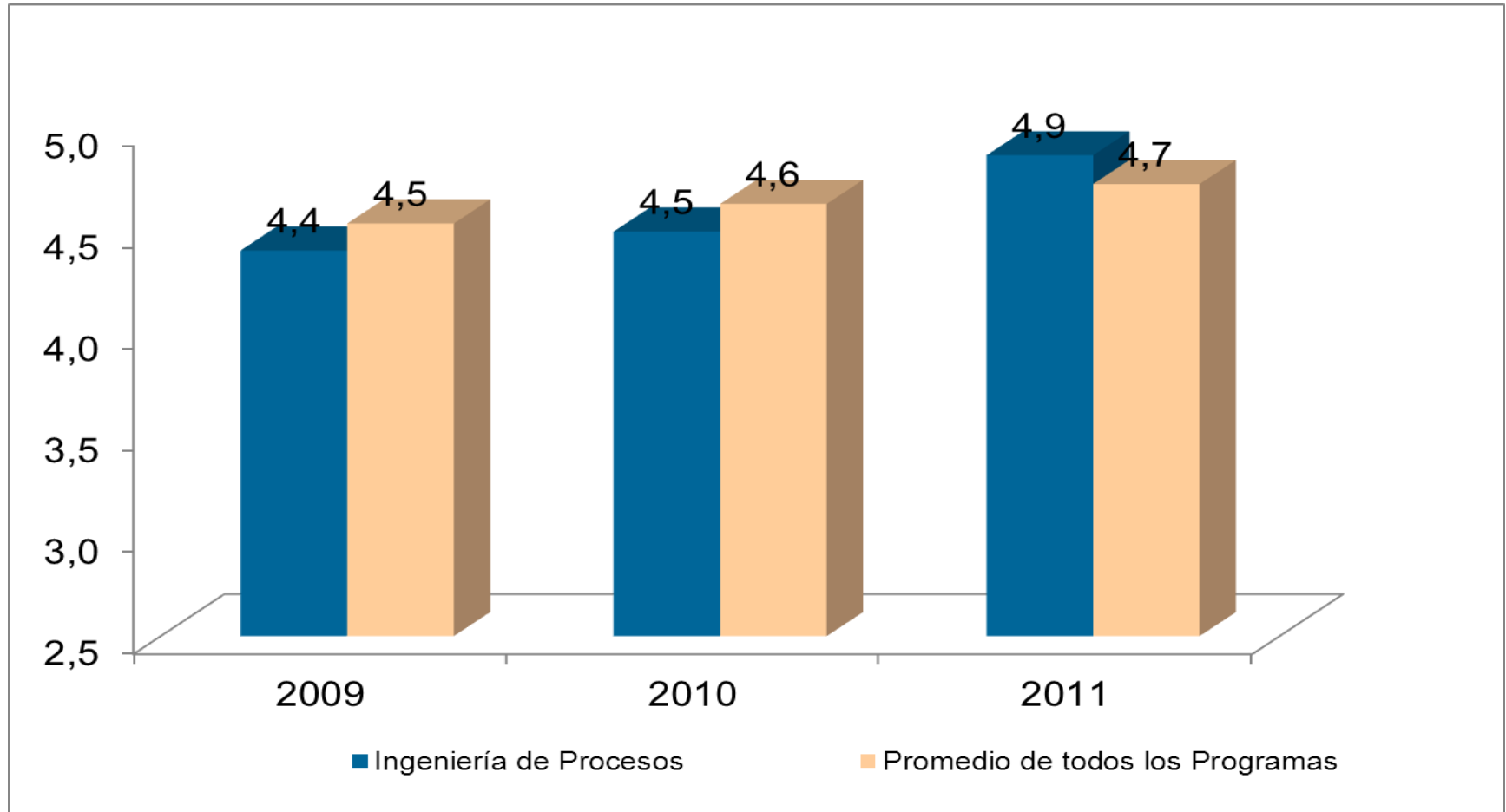

Escala de medida de 1 a 5, siendo 5 la mayor calificación.

Fuente: Encuesta de graduandos de pregrado 2005-2011, Dirección de Planeación



# Evaluación de la Institución

## Espacios para practicar deporte

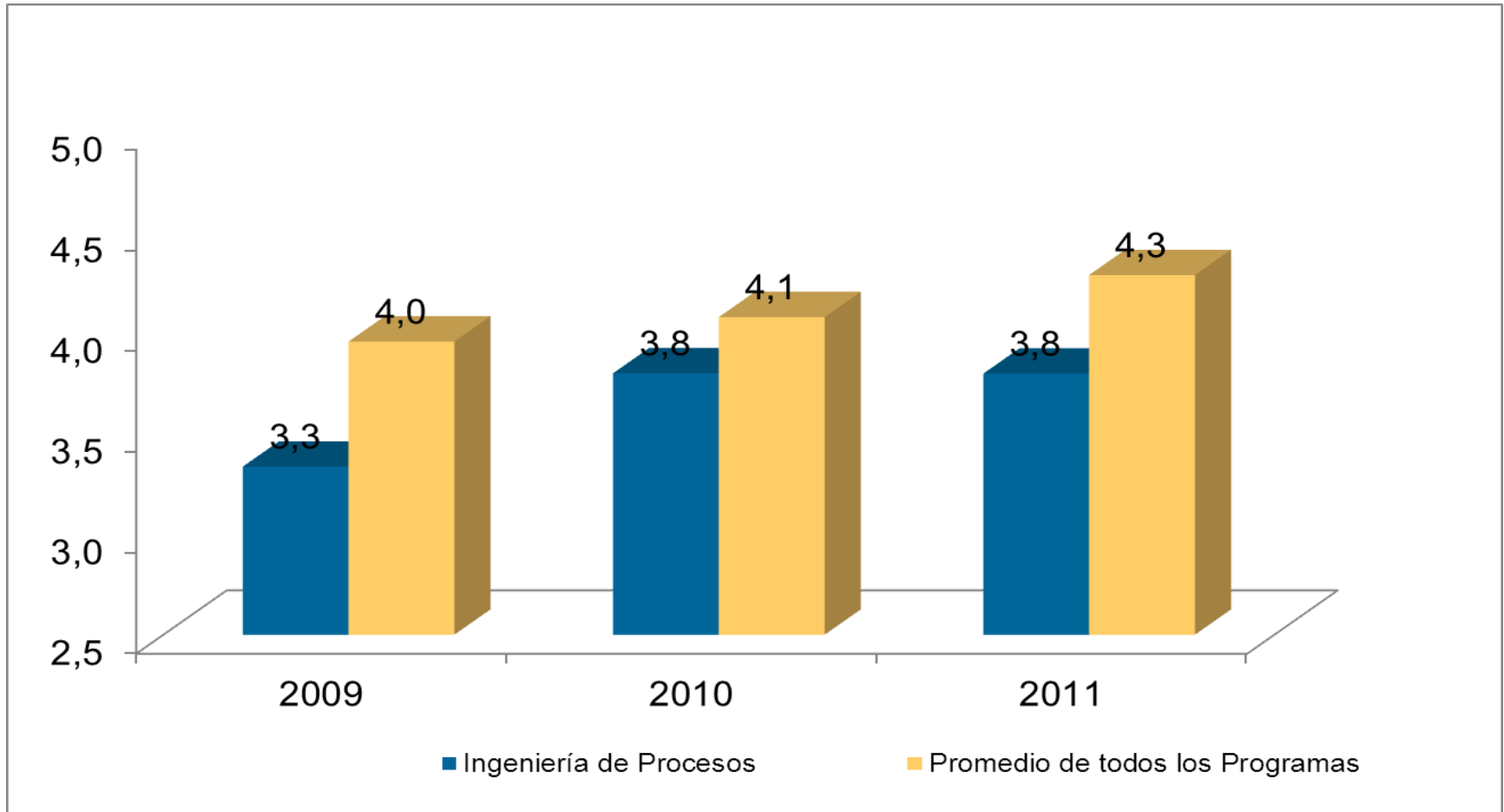

Escala de medida de 1 a 5, siendo 5 la mayor calificación.

Fuente: Encuesta de graduandos de pregrado 2005-2011, Dirección de Planeación

# Evaluación de la Institución

## Espacios para realizar actividades artísticas

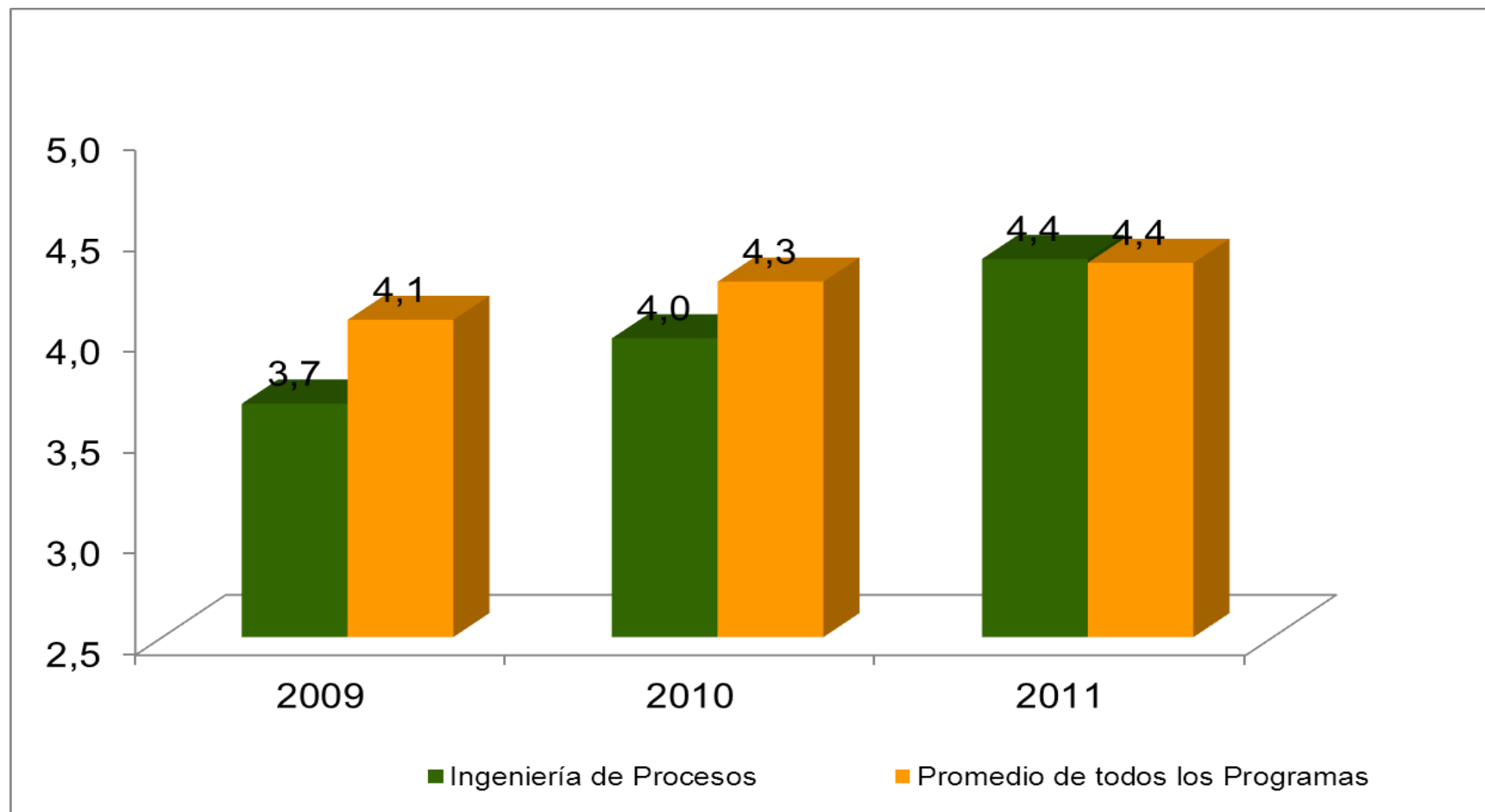

Escala de medida de 1 a 5, siendo 5 la mayor calificación.

Fuente: Encuesta de graduandos de pregrado 2005-2011, Dirección de Planeación

# Evaluación de la Institución

## Biblioteca

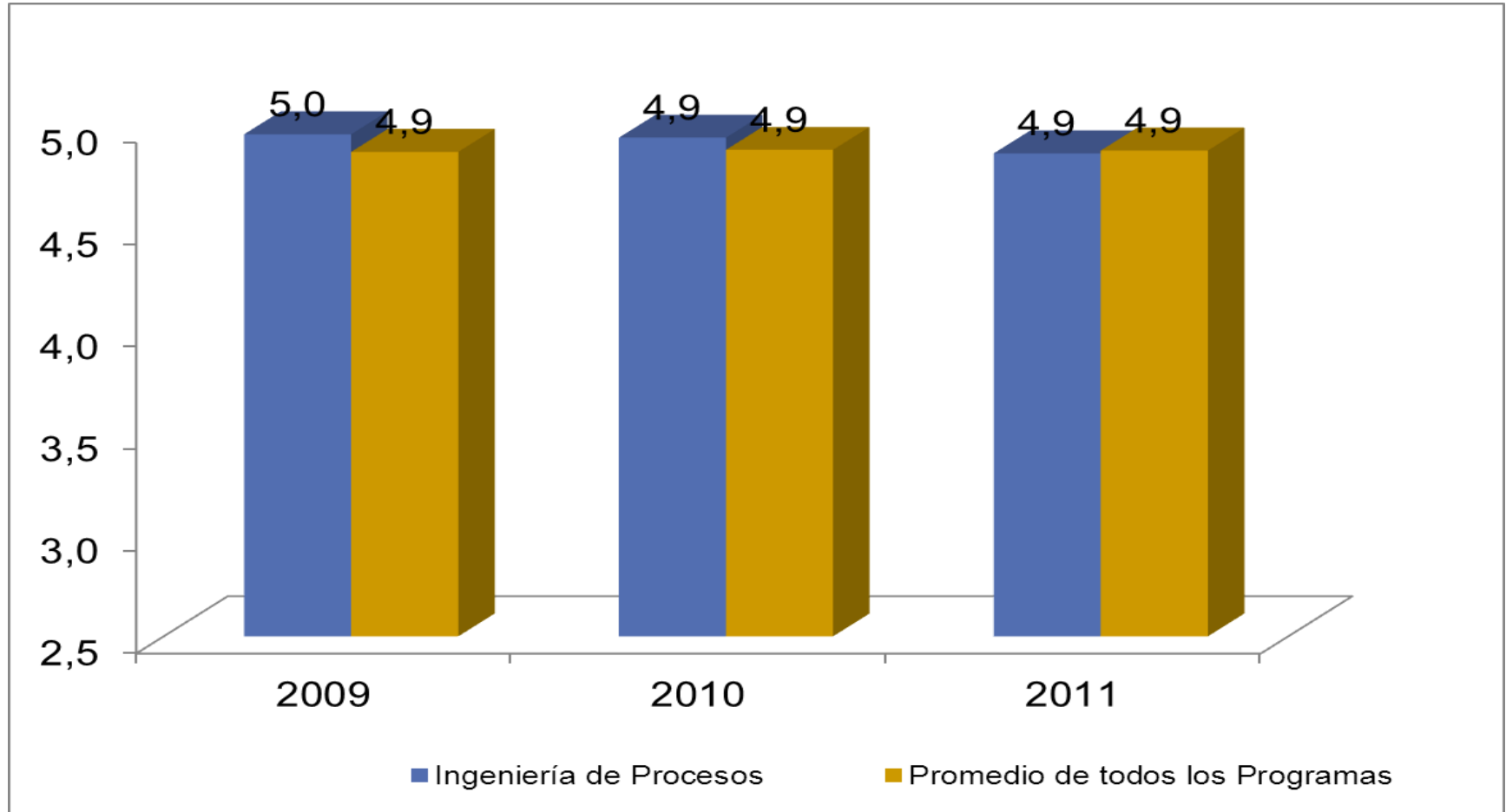

Escala de medida de 1 a 5, siendo 5 la mayor calificación.

Fuente: Encuesta de graduandos de pregrado 2005-2011, Dirección de Planeación

# Evaluación de la Institución

## Medios de comunicación

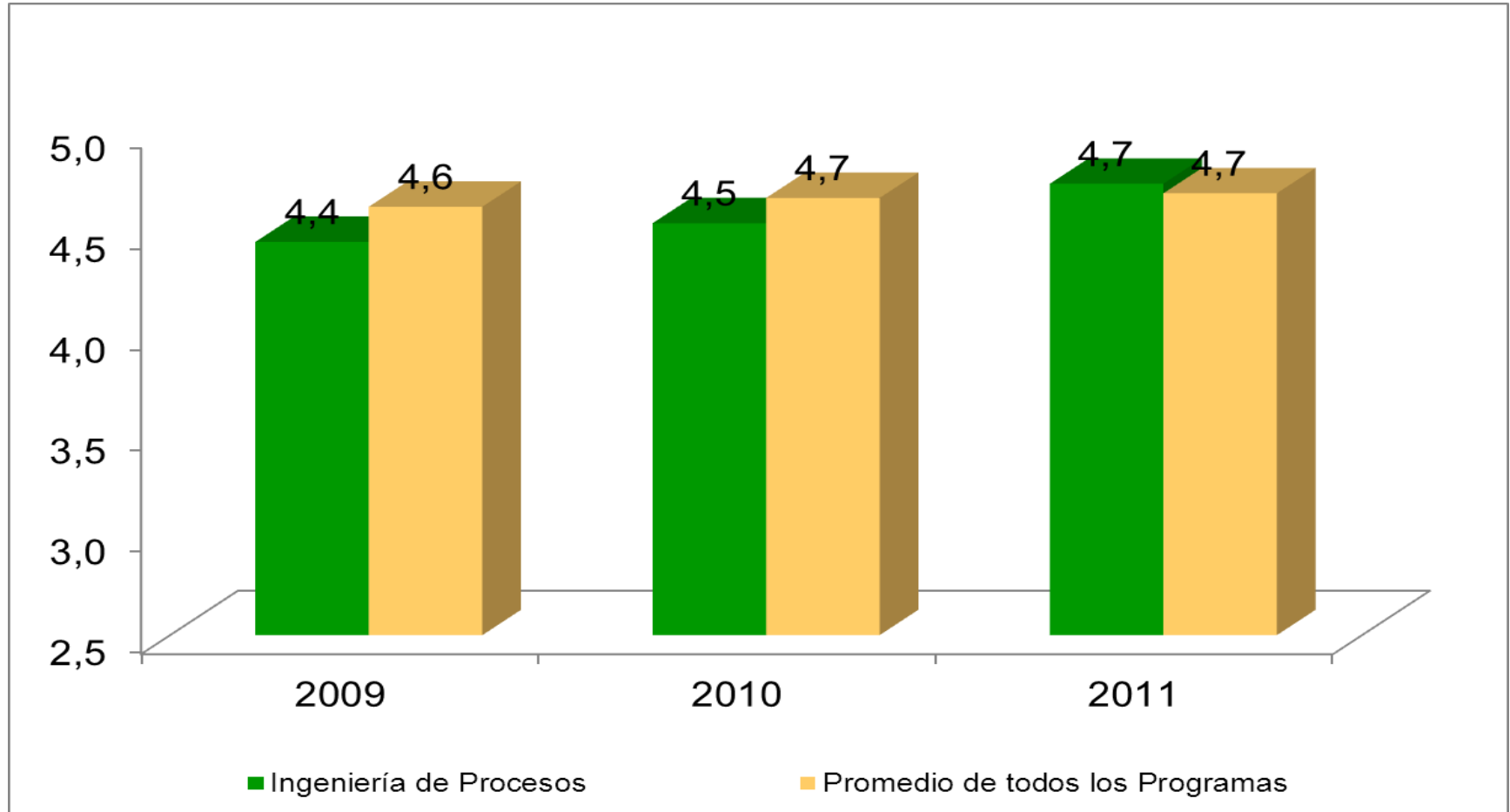

Escala de medida de 1 a 5, siendo 5 la mayor calificación.

Fuente: Encuesta de graduandos de pregrado 2005-2011, Dirección de Planeación

# Evaluación de la Institución

## Síntesis

Programa Académico	Salones de clase	Laboratorios y talleres	Espacios para estudiar	Ayudas audiovisuales	Aulas de informática	Espacios para practicar deporte	Espacios para realizar actividades artísticas	Biblioteca	Medios de comunicación
Administración de Negocios	4,7	4,7	4,7	4,8	4,7	4,2	4,3	4,9	4,7
Ciencias Políticas	4,8	4,6	4,6	4,8	4,7	4,0	4,3	4,8	4,6
Comunicación social	4,9	4,8	4,8	4,9	4,7	4,4	4,4	5,0	4,7
Contaduría Pública	4,8	4,5	4,5	4,8	4,6	4,1	4,3	4,9	4,8
Derecho	4,8	4,5	4,5	4,7	4,8	4,3	4,4	4,8	4,6
Economía	4,8	4,6	4,6	4,8	4,6	4,1	4,3	4,9	4,6
Geología	4,3	4,5	4,5	4,5	4,5	4,5	4,3	5,0	4,8
Ingeniería Civil	4,7	4,8	4,4	4,7	4,4	4,1	4,1	4,8	4,7
Ingeniería de Diseño De Producto	4,7	4,9	4,6	4,8	4,7	4,3	4,3	5,0	4,7
<b>Ingeniería de Procesos</b>	<b>4,7</b>	<b>4,4</b>	<b>4,1</b>	<b>4,8</b>	<b>4,6</b>	<b>3,6</b>	<b>4,0</b>	<b>4,8</b>	<b>4,6</b>
Ingeniería de Producción	4,7	4,8	4,4	4,8	4,7	3,9	4,1	4,9	4,7
Ingeniería de Sistemas	4,6	4,6	4,4	4,6	4,5	4,0	4,1	4,8	4,5
Ingeniería Física	4,7	4,3	4,1	4,2	4,6	3,5	3,9	4,8	4,6
Ingeniería Matemática	4,6	4,5	4,3	4,6	4,5	3,9	4,2	4,6	4,3
Ingeniería Mecánica	4,6	4,5	4,4	4,7	4,6	3,6	3,9	4,8	4,5
Música	4,9	4,6	4,6	4,8	4,8	4,3	4,4	4,9	4,7
Negocios Internacionales	4,7	4,6	4,6	4,8	4,6	4,2	4,3	4,9	4,7
<b>Todos los programas</b>	<b>4,7</b>	<b>4,7</b>	<b>4,6</b>	<b>4,8</b>	<b>4,6</b>	<b>4,1</b>	<b>4,2</b>	<b>4,9</b>	<b>4,7</b>

Escala de medida de 1 a 5, siendo 5 la mayor calificación.

Fuente: Encuesta de graduandos de pregrado 2005-2011, Dirección de Planeación

- El prestigio de EAFIT **39,1%**
- Las competencias laborales adquiridas **31,6%**

- Gestión de prácticas profesionales **4,6**
- Posibilidades de intercambio **4,2**



- *Biblioteca* **4,8**
- Ayudas audiovisuales **4,7**
- Aulas de informática **4,6**

- Agilidad en trámites administrativos **3,8**
- Atención del personal administrativo **4,0**

# Disponibilidad de recursos

## Síntesis

Programa académico	Talleres y laboratorios	Equipos de computo	Áreas de estudio	Áreas de bienestar y esparcimiento
Administración de Negocios	4,1	4,0	4,2	4,1
Ciencias Políticas	4,4	4,4	4,4	4,3
Comunicación social	4,4	4,4	4,4	4,4
Contaduría Pública	3,9	4,1	4,3	4,1
Derecho	3,9	4,0	4,1	4,0
Economía	3,9	3,9	4,1	3,9
Geología	4,3	3,9	3,7	3,9
Ingeniería Civil	4,5	4,0	3,9	3,8
Ingeniería de Diseño de Producto	4,6	4,2	4,2	4,2
<b>Ingeniería de Procesos</b>	<b>4,4</b>	<b>4,0</b>	<b>3,9</b>	<b>3,8</b>
Ingeniería de Producción	4,4	4,1	4,0	3,9
Ingeniería de Sistemas	4,1	4,0	4,1	3,9
Ingeniería Física	3,8	4,2	4,0	3,7
Ingeniería Matemática	4,5	4,7	4,3	4,2
Música	4,2	4,5	4,4	4,4
Negocios Internacionales	4,0	3,9	4,1	4,1
Ingeniería Mecánica	4,0	4,1	4,1	3,9
<b>Total general</b>	<b>4,2</b>	<b>4,0</b>	<b>4,1</b>	<b>4,0</b>

Escala de medida de 1 a 5, siendo 5 la mayor calificación.

Fuente: Encuesta de graduandos de pregrado 2005-2011, Dirección de Planeación

# Calidad de los recursos

## Síntesis

Programa académico	Talleres y laboratorios	Equipos de computo	Áreas de estudio	Áreas de bienestar y esparcimiento
Administración de Negocios	4,4	4,4	4,5	4,2
Ciencias Políticas	4,2	4,5	4,7	4,5
Comunicación social	4,6	4,5	4,6	4,4
Contaduría Pública	4,2	4,3	4,5	4,3
Derecho	4,4	4,2	4,3	4,2
Economía	4,3	4,3	4,4	3,9
Geología	4,5	4,3	4,1	3,7
Ingeniería Civil	4,6	4,3	4,2	3,8
Ingeniería de Diseño de Producto	4,7	4,5	4,4	4,2
<b>Ingeniería de Procesos</b>	<b>4,4</b>	<b>4,4</b>	<b>4,3</b>	<b>4,0</b>
Ingeniería de Producción	4,6	4,4	4,4	4,1
Ingeniería de Sistemas	4,4	4,4	4,4	4,1
Ingeniería Física	4,4	4,5	4,3	4,2
Ingeniería Matemática	4,5	4,6	4,6	4,4
Música	4,6	4,6	4,8	4,4
Negocios Internacionales	4,4	4,4	4,4	4,3
Ingeniería Mecánica	4,4	4,5	4,3	4,0
<b>Total general</b>	<b>4,4</b>	<b>4,4</b>	<b>4,4</b>	<b>4,1</b>

Escala de medida de 1 a 5, siendo 5 la mayor calificación.

Fuente: Encuesta de graduandos de pregrado 2005-2011, Dirección de Planeación



**Gracias**

**Dirección de Planeación  
E-mail: [ajarami@eafit.edu.co](mailto:ajarami@eafit.edu.co)**

**Abril 20 de 2012**