

ESP. EN TELEINFORMATICA - 2004

1. Evaluación del posgrado*

- * Evaluación general del programa
- * Cumplimiento de expectativas
- * Calificación bibliografía existente
- * Calificación de la atención brindada en áreas
- * Calificación de la planta física disponible
- * Nivel académico del posgrado con relación a otros similares del medio
- * Mayor aporte recibido del posgrado
- * Calificación del reconocimiento del posgrado en el medio profesional
- * Afinidad entre los conocimientos adquiridos y las actividades en el cargo actual
- * Variación en la competitividad profesional por la culminación del posgrado
- * Cumplimiento de las expectativas que motivaron la realización del posgrado

2. Evaluación cuerpo profesoral

3. Datos generales

- * Distribución por género
- * Edad promedio de obtención del título
- * Ciudad de residencia

4. Historia académica

- * Pregrado de procedencia
- * Institución de procedencia

5. Elección del posgrado

- * Conocimiento previo sobre el campo de acción, objetivos y metas del posgrado
- * Principal motivo para interesarse en realizar el posgrado
- * Principal razón para escoger el área de estudio del posgrado
- * Principal razón para decidir realizar el posgrado en EAFIT
- * Principal beneficio que espera recibir

6. Aspectos laborales

- * Actividad económica desarrollada
- * Permanencia en la empresa

***Orientación metodológica:** en los gráficos el eje vertical contiene los números de respuestas para cada aspecto evaluado. Refleja la distribución de opiniones entre los encuestados.

1. Evaluación del posgrado*

1.1 Apreciación general

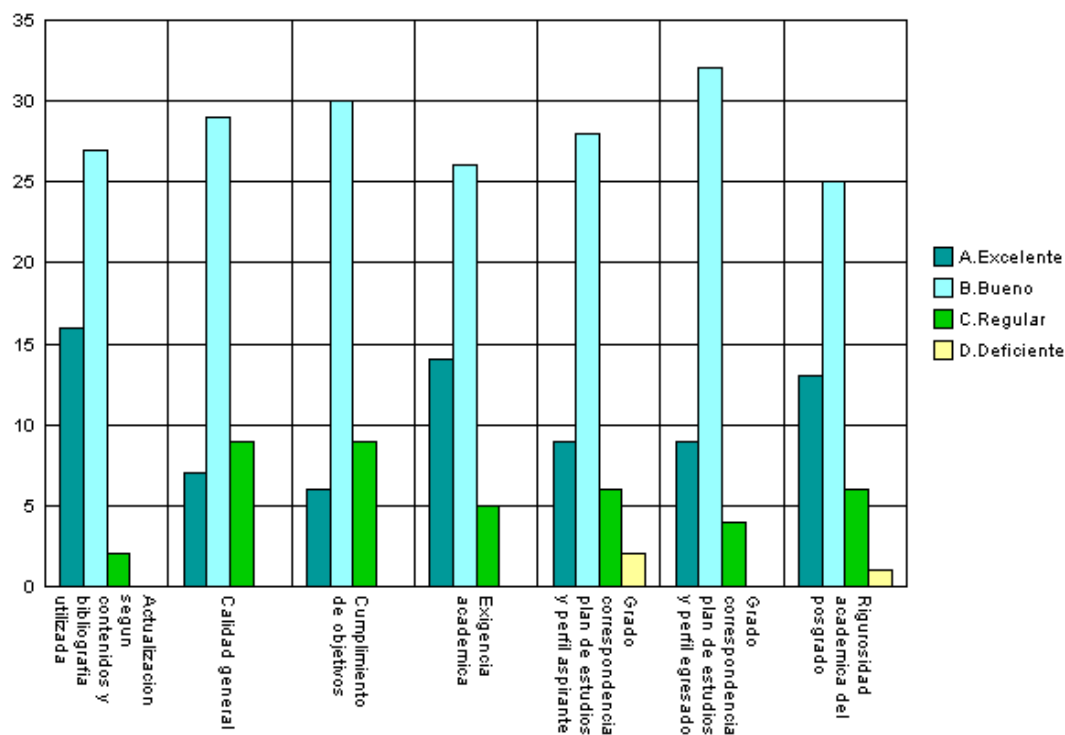

1.2 Cumplimiento de expectativas

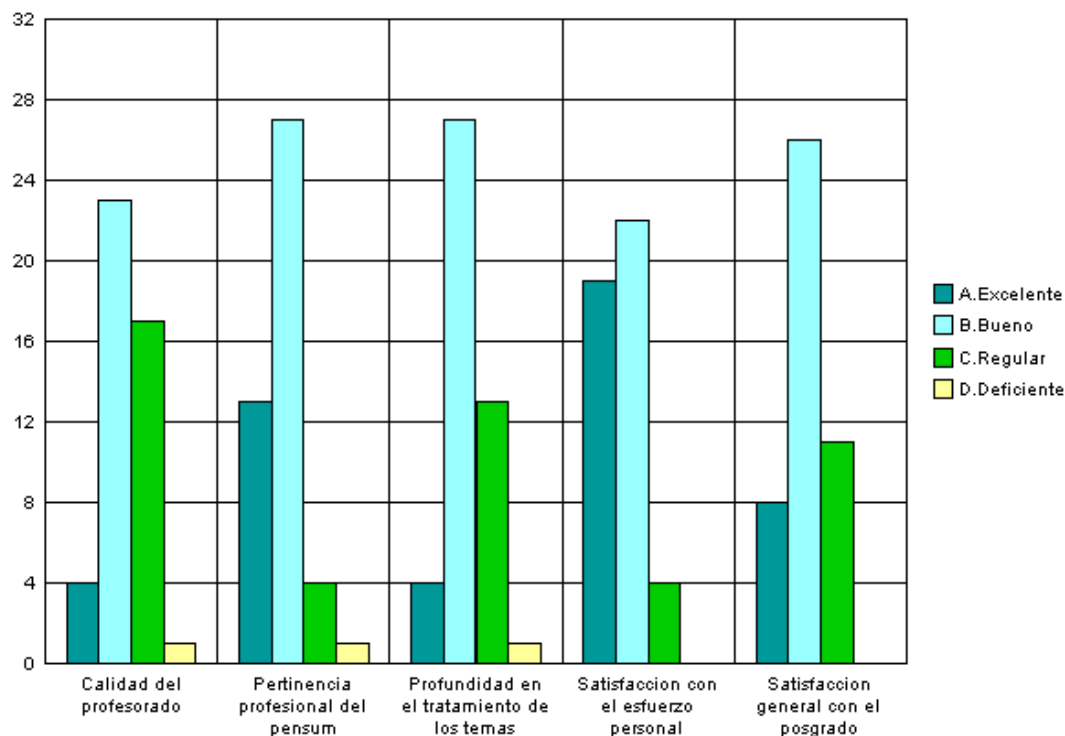

1.3 Calificación de la bibliografía existente

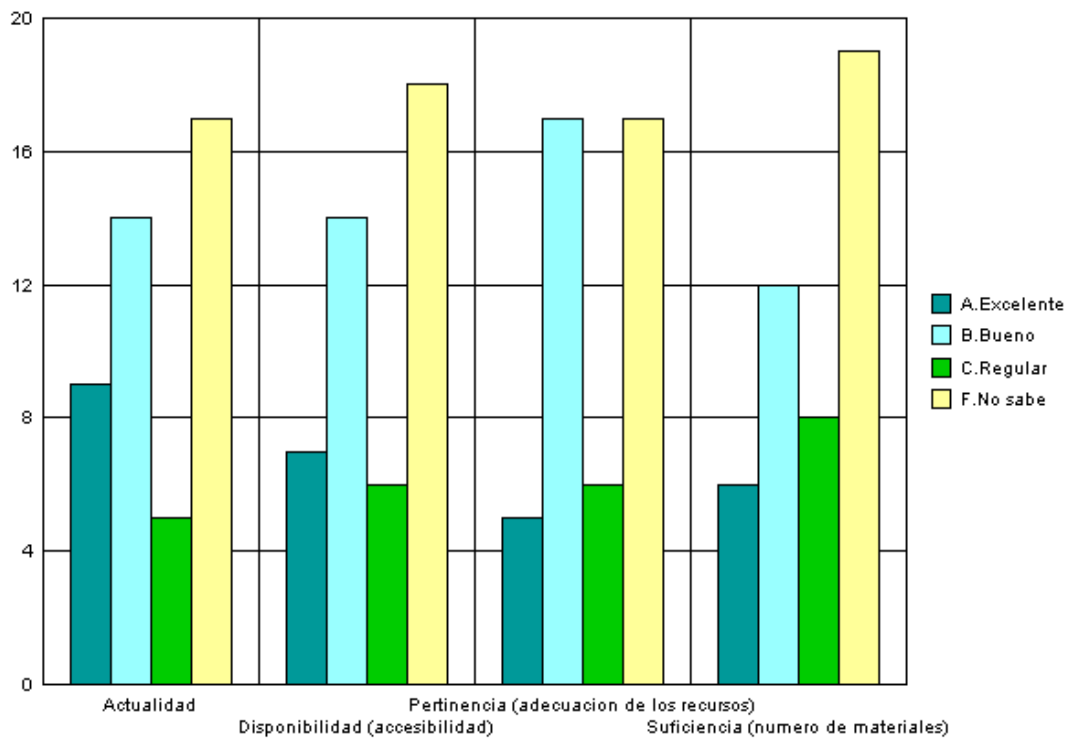

1.4 Calificación de la atención brindada en áreas

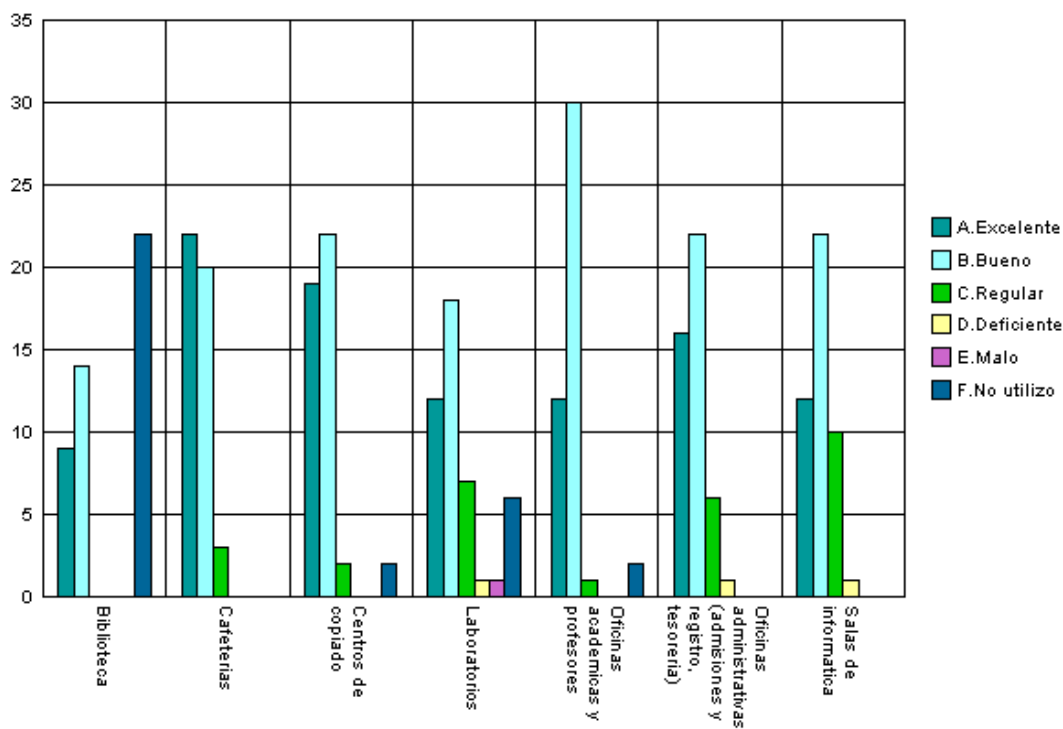

1.5 Calificación de la planta física disponible

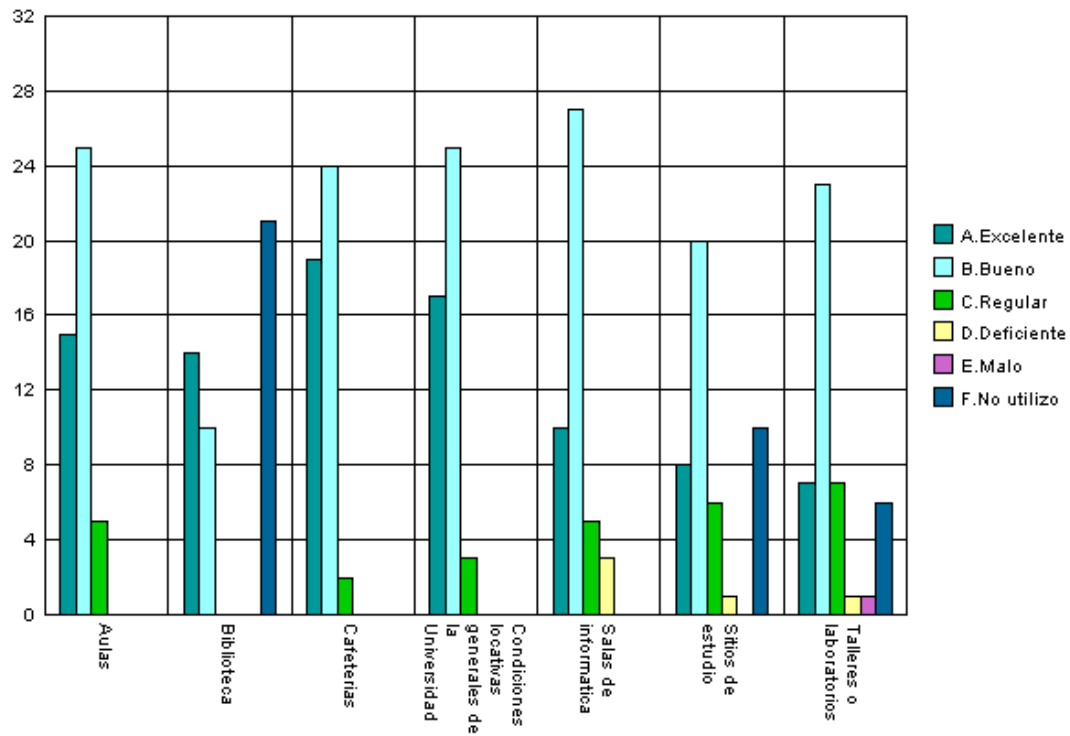

1.6 Nivel académico del posgrado con relación a otros similares del medio

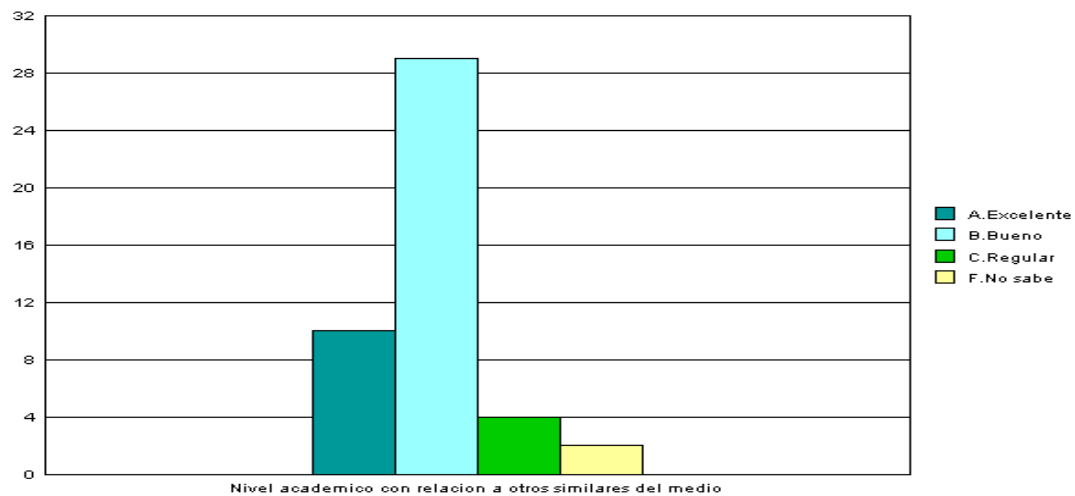

1.7 Mayor aporte recibido del posgrado

Mayor Aporte	No.
Desarrollo de competencias laborales	35
Desarrollo de habilidades investigativas	9
Relaciones interpersonales	1
	45

**1.8 Calificación del reconocimiento del posgrado en el medio profesional
(5=Máxima nota)**

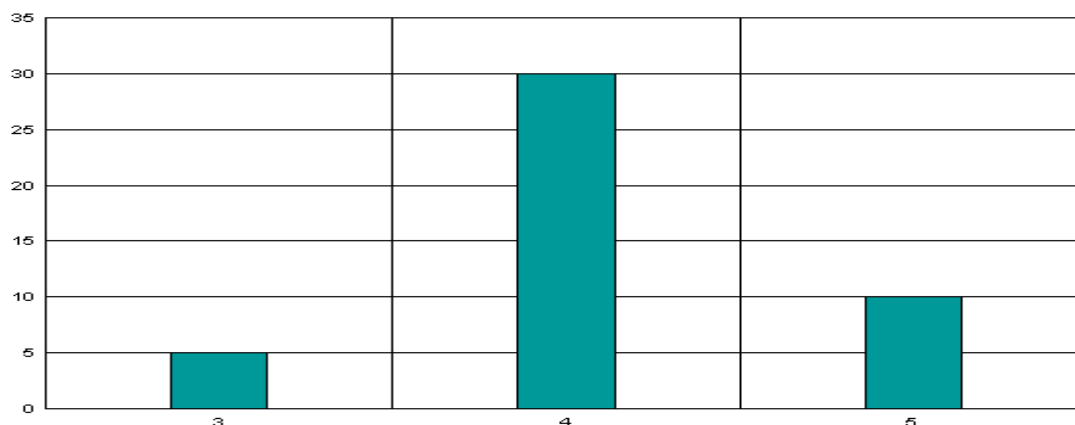

**1.9 Afinidad entre los conocimientos adquiridos y las actividades en el cargo actual
(5=Máxima nota)**

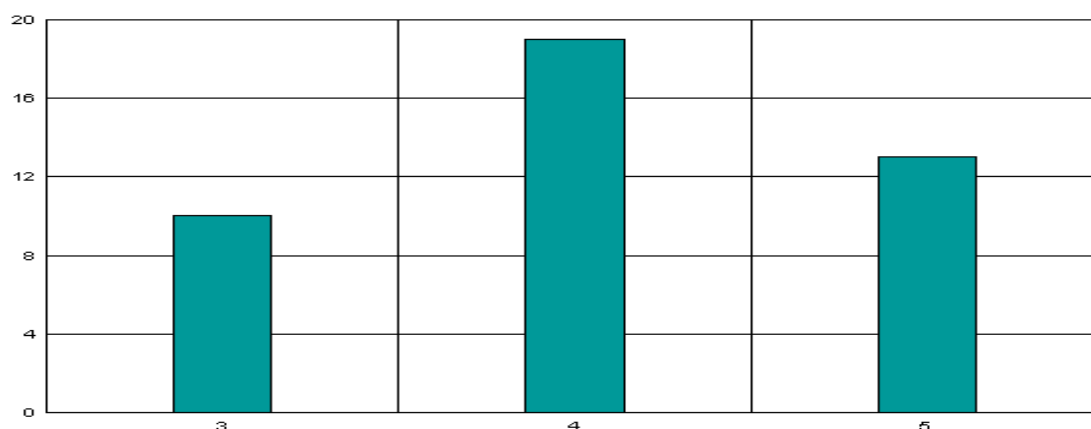

1.10 Variación en la competitividad profesional por la culminación del posgrado

Competitividad profesional	No.
Mejóro dentro del área de trabajo a la que está vinculado actualmente	23
Mejóro dentro del área de desempeño de su formación de pregrado	22
	45

1.11 Cumplimiento de las expectativas que motivaron la realización del posgrado

Competitividad profesional	No.
Mejóro dentro del área de trabajo a la que está vinculado actualmente	23
Mejóro dentro del área de desempeño de su formación de pregrado	22
	45

***Orientación metodológica:** en los gráficos el eje vertical contiene los números de respuestas para cada aspecto evaluado. Refleja la distribución de opiniones entre los encuestados.

2. Evaluación cuerpo profesoral

Profesor	Puntaje
Germay Rodolfo Sanchez Gil	153
Juan Carlos Restrepo Carvajal	89
Edwin Nelson Montoya Munera	57
Luis Merchan Paredes	51
Jorge Ignacio Gomez Osorio	38
Jorge Alejandro Soberon Gallego	17
Juan Carlos Montoya Mendoza	8
Alcides De Jesus Montoya Cañola	7
Diego Hernan Montoya Bedoya	6
Rodrigo López Guzmán	5
Juan Guillermo Lalinde Pulido	5
Jorge Alonso Canon Henao	4
Gregorio Alejandro Patino Zabala	4

NOTA: El puntaje total es la suma ponderada de las menciones de cada profesor en primer, segundo o tercer renglón, de acuerdo con el formulario de encuesta.

3. Datos generales

3.1 Distribución por género

Género	No.	%
Femenino	11	24,4%
Masculino	34	75,6%
	45	

3.2 Edad promedio de obtención del título

Género	Edad Promedio
Femenino	33,8
Masculino	34,9
	Promedio: 34,4

3.3 Ciudad de residencia

Ciudad	No.	%
Medellín y Área Metropolitana	45	100,0%
	45	

4. Historia académica

4.1 Pregrado de procedencia

Pregrado	No.
INGENIERÍA DE SISTEMAS	26
INGENIERÍA ELECTRÓNICA	16
INGENIERÍA ELÉCTRICA	3
	45

4.2 Institución de procedencia

Universidad	No.
UNIVERSIDAD DE ANTIOQUIA	12
UNIVERSIDAD EAFIT	7
UNIVERSIDAD PONTIFICIA BOLIVARIANA - MEDELLIN	7
ANTONIO NARIÑO	4
SAN BUENAVENTURA	4
UNIVERSIDAD COOPERATIVA DE COLOMBIA	3
UNIVERSIDAD NACIONAL DE COLOMBIA - MEDELLIN	2
UNIVERSIDAD TECNOLÓGICA DE PEREIRA	1
UNIVERSIDAD DE LOS ANDES	1
UNICIENCIA	1
UNIVERSIDAD DE MEDELLIN	1
POLITÉCNICO COLOMBIANO JAIME ISAZA CADAVID	1
CATOLICA DE SANTIAGO DE GUAYAQUIL(ECUADOR)	1
	45

5. Elección del posgrado

5.1 Conocimiento previo del posgrado (campo de acción, objetivos y metas)

Grado de conocimiento	No.
Adecuado	25
Escaso	14
Amplio	6
	45

5.2 Principal motivo para interesarse en realizar el posgrado

Motivo	No.
Interés en complementar su formación profesional	34
Para mejorar sus posibilidades laborales	4
Porque en su nuevo cargo requería de mayor preparación	3
Interés en cambiar de ocupación profesional	2
Porque su empresa lo alentó a continuar con su educación	2
	45

5.3 Principal razón para escoger el área de estudio del posgrado

Área	No.
Profundizar en temas relacionados con su profesión	32
Formarse en temas de importancia para su empresa	11
Formarse en temas que el mercado laboral requiere	1
Expandir sus conocimientos hacia áreas por fuera de su profesión	1
	45

5.4 Principal razón para decidirse a realizar el posgrado en EAFIT

Razón	No.
Prestigio de la Universidad	20
Prestigio del Posgrado	14
Posibilidades laborales	5
El posgrado no es ofrecido por otra universidad	4
Facilidades de horario	2
	45

5.5 Principal beneficio que espera recibir

Beneficio	No.
Mejorar su perfil profesional	36
Ascenso en la estructura organizacional de la empresa	3
Cambio de la actividad laboral	3
Crear o desarrollar su propia empresa	2
Aumento salarial	1
	45

6. Aspectos laborales

6.1 Actividad económica desarrollada

Actividad	Inicio programa	Fin programa
Trabajar (o en vacaciones del trabajo)	42	44
Buscar trabajo	3	1
	45	45

6.2 Permanencia en la empresa (meses)

Genero	Meses Promedio
Femenino	71,7
Masculino	104,4
	Promedio: 88,1