

ESP. EN INGENIERÍA SISMO-RESISTENTE- 2004

1. Evaluación del posgrado*

- * Evaluación general del programa
- * Cumplimiento de expectativas
- * Calificación bibliografía existente
- * Calificación de la atención brindada en áreas
- * Calificación de la planta física disponible
- * Nivel académico del posgrado con relación a otros similares del medio
- * Mayor aporte recibido del posgrado
- * Calificación del reconocimiento del posgrado en el medio profesional
- * Afinidad entre los conocimientos adquiridos y las actividades en el cargo actual
- * Variación en la competitividad profesional por la culminación del posgrado
- * Cumplimiento de las expectativas que motivaron la realización del posgrado

2. Evaluación cuerpo profesoral

3. Datos generales

- * Distribución por género
- * Edad promedio de obtención del título
- * Ciudad de residencia

4. Historia académica

- * Pregrado de procedencia
- * Institución de procedencia

5. Elección del posgrado

- * Conocimiento previo sobre el campo de acción, objetivos y metas del posgrado
- * Principal motivo para interesarse en realizar el posgrado
- * Principal razón para escoger el área de estudio del posgrado
- * Principal razón para decidir realizar el posgrado en EAFIT
- * Principal beneficio que espera recibir

6. Aspectos laborales

- * Actividad económica desarrollada
- * Permanencia en la empresa

***Orientación metodológica:** en los gráficos el eje vertical contiene los números de respuestas para cada aspecto evaluado. Refleja la distribución de opiniones entre los encuestados.

1. Evaluación del posgrado*

1.1 Apreciación general

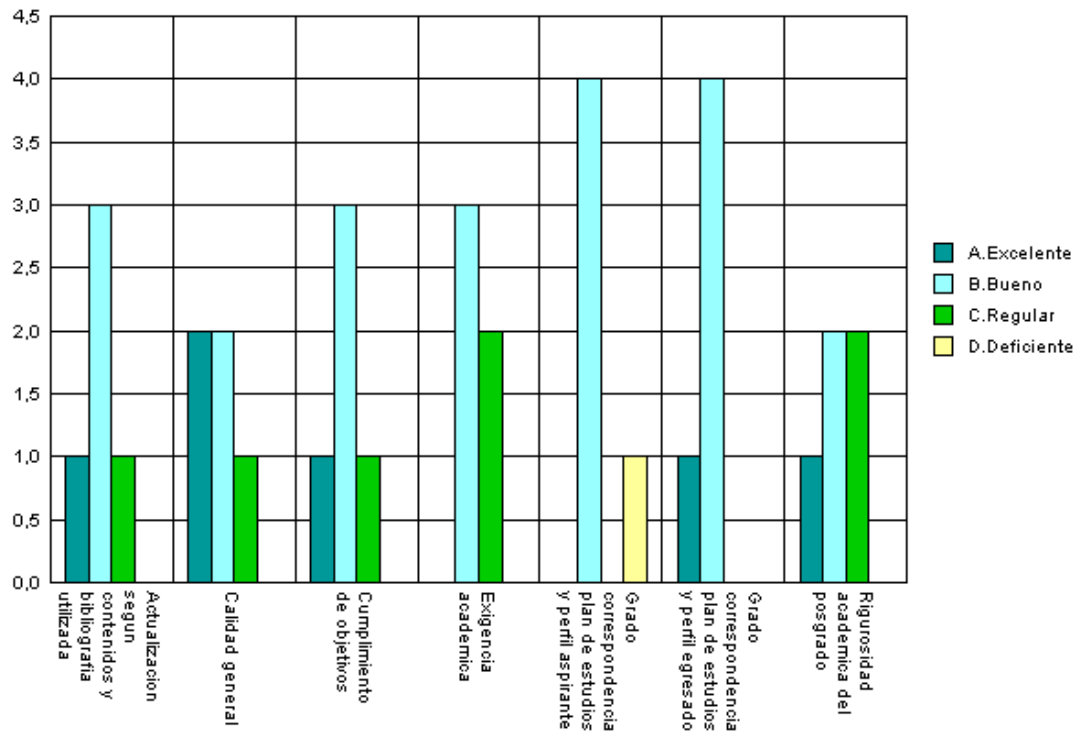

1.2 Cumplimiento de expectativas

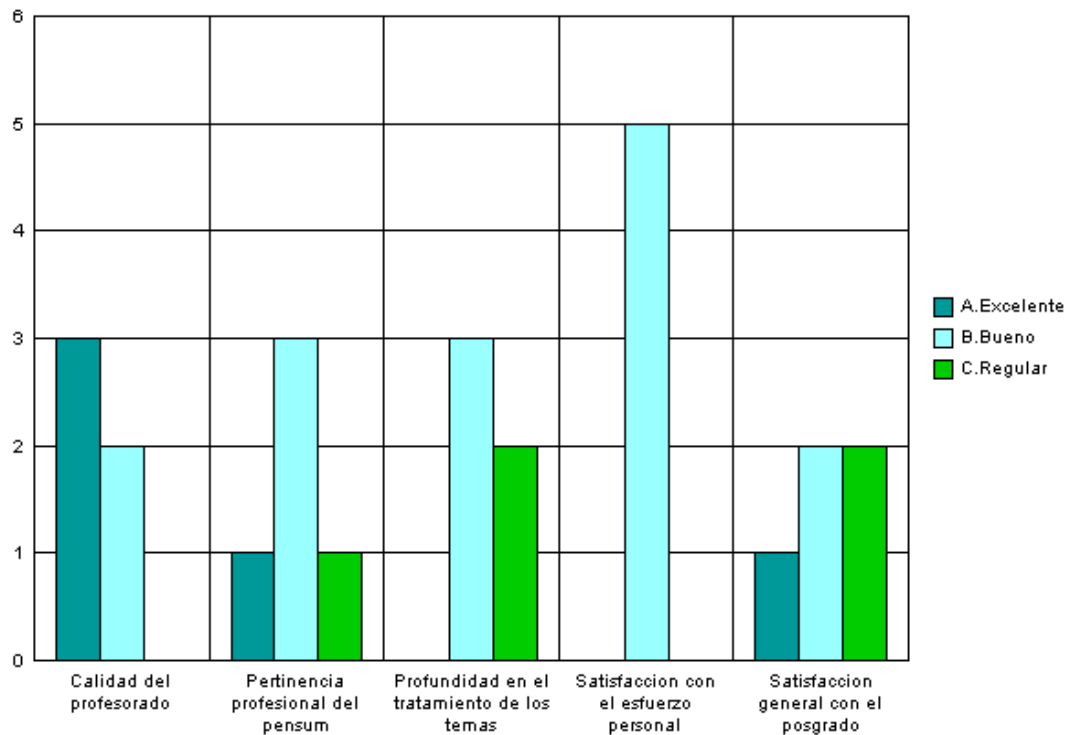

1.3 Calificación de la bibliografía existente

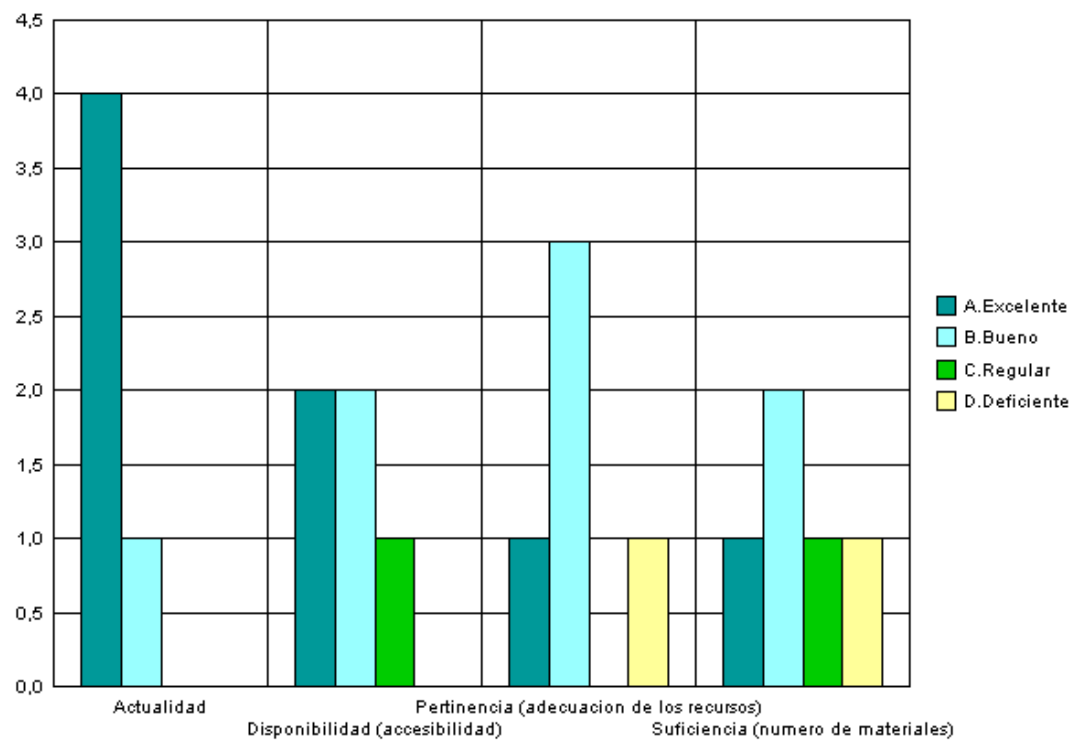

1.4 Calificación de la atención brindada en áreas

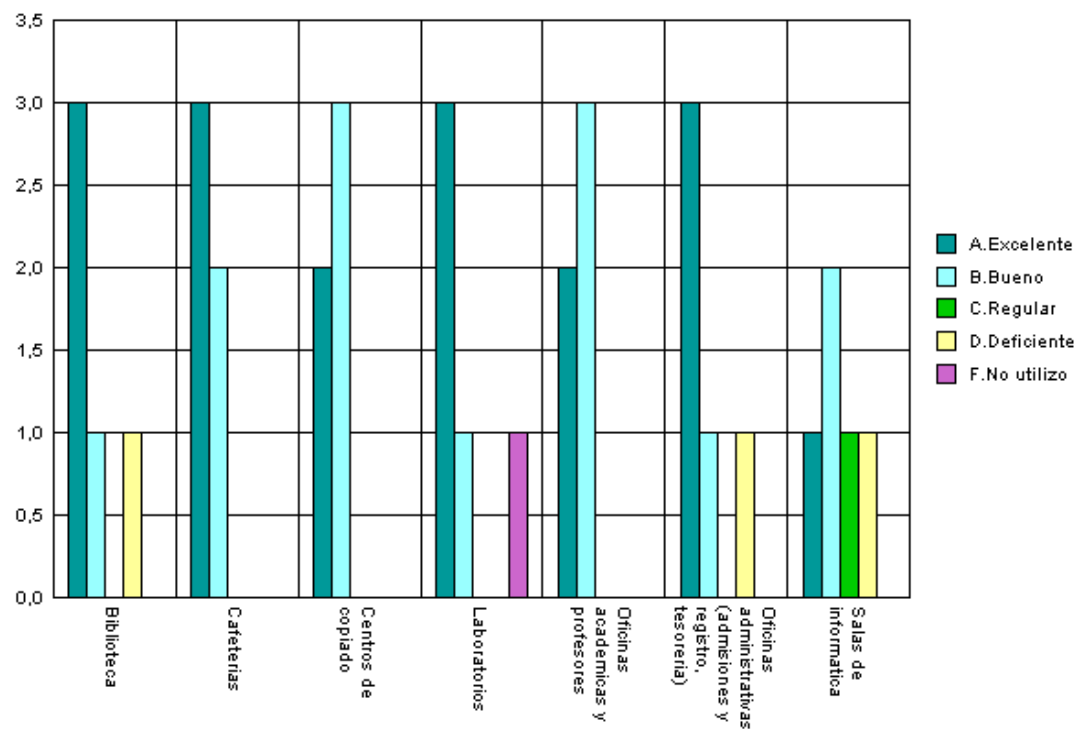

1.5 Calificación de la planta física disponible

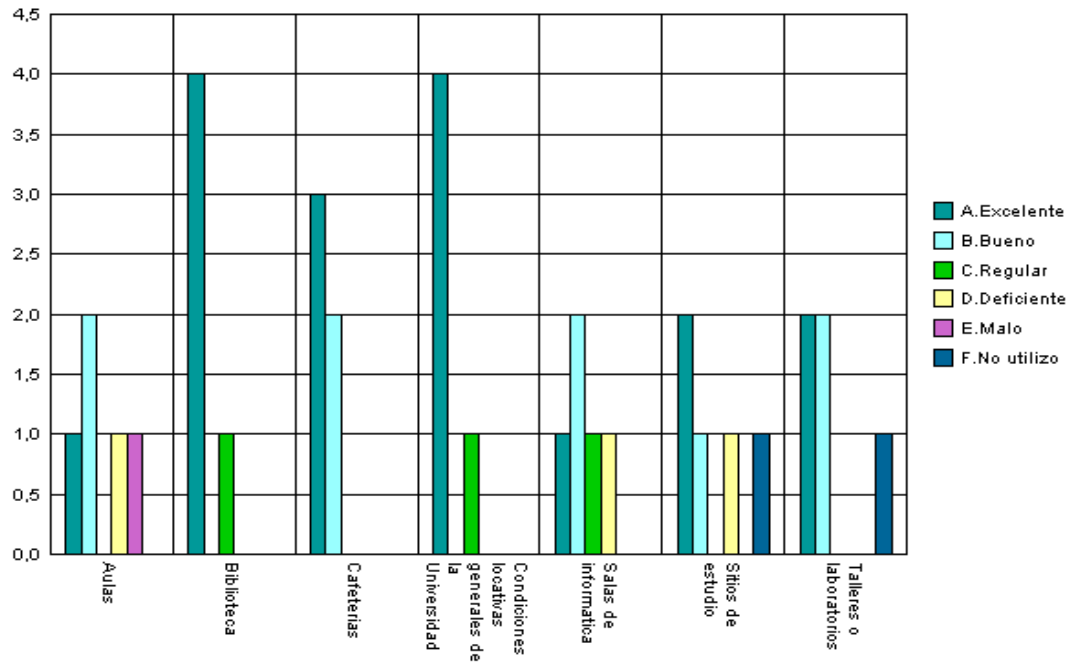

1.6 Nivel académico del posgrado con relación a otros similares del medio

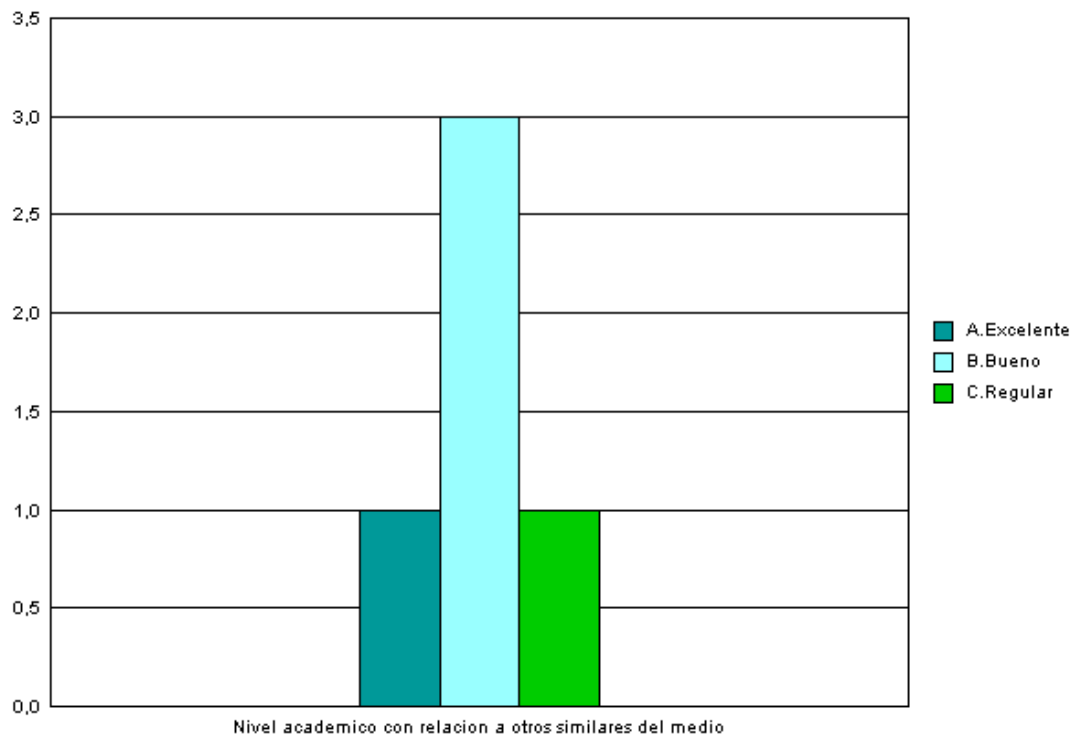

1.7 Mayor aporte recibido del posgrado

Mayor Aporte	No.
Desarrollo de habilidades investigativas	2
Desarrollo de competencias laborales	2
Relaciones interpersonales	1
Total	5

1.8 Calificación del reconocimiento del posgrado en el medio profesional (5=Máxima nota)

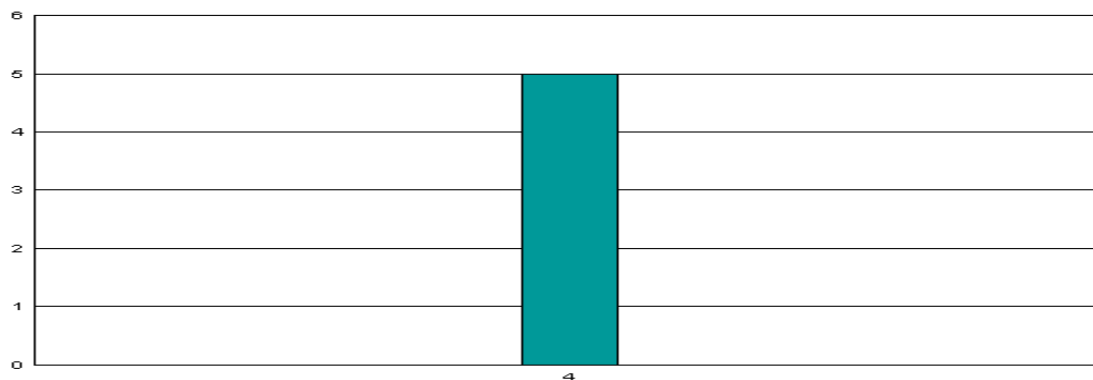

1.9 Afinidad entre los conocimientos adquiridos y las actividades en el cargo actual (5=Máxima nota)



1.10 Variación en la competitividad profesional por la culminación del posgrado

Competitividad profesional	No.
Mejóro dentro del área de desempeño de su formación de pregrado	2
Mejóro dentro del área de trabajo a la que está vinculado actualmente	2
No se modificó	1
	5

1.11 Cumplimiento de las expectativas que motivaron la realización del posgrado

Expectativas	No.
Satisfechas	3
Altamente satisfechas	1
Poco satisfechas	1
	5

***Orientación metodológica:** en los gráficos el eje vertical contiene los números de respuestas para cada aspecto evaluado. Refleja la distribución de opiniones entre los encuestados.

2. Evaluación cuerpo profesoral

Profesor	Puntaje
Juan Diego Jaramillo Fernandez	25
Roberto Rochel Awad	11
Juan Carlos Botero Palacio	6
Gustavo Antonio Mejia Quiros	2

NOTA: El puntaje total es la suma ponderada de las menciones de cada profesor en primer, segundo o tercer renglón, de acuerdo con el formulario de encuesta.

3. Datos generales

3.1 Distribución por género

Género	No.	%
Femenino	1	20,0%
Masculino	4	80,0%
	5	

3.2 Edad promedio de obtención del título

Género	Promedio
Femenino	25,1
Masculino	36,8
	Promedio: 31,0

3.3 Ciudad de residencia

Ciudad	No.	%
Medellín y Área Metropolitana	5	100,0%
	5	

4. Historia académica

4.1 Pregrado de procedencia

Pregrado	No.
INGENIERO CIVIL	5
	5

4.2 Institución de procedencia

Universidad	No.
ESCUELA DE INGENIERÍA DE ANTIOQUIA	1
UNIVERSIDAD NACIONAL DE COLOMBIA - MEDELLIN	1
UNIVERSIDAD EAFIT	1
UNIVERSIDAD DE CARTAGENA	1
UNIVERSIDAD DE MEDELLIN	1
	5

5. Elección del posgrado

5.1 Conocimiento previo del posgrado (campo de acción, objetivos y metas)

Grado de conocimiento	No.
Adecuado	2
Escaso	2
Amplio	1
	5

5.2 Principal motivo para interesarse en realizar el posgrado

Motivo	No.
Interés en complementar su formación profesional	4
Interés en estudiar algo que le gusta	1
	5

5.3 Principal razón para escoger el área de estudio del posgrado

Área	No.
Profundizar en temas relacionados con su profesión	3
Formarse en temas de interés personal o académico	2
	5

5.4 Principal razón para decidirse a realizar el posgrado en EAFIT

Razón	No.
Prestigio de la Universidad	4
El posgrado no es ofrecido por otra universidad	1
	5

5.5 Principal beneficio que espera recibir

Beneficio	No.
Mejorar su perfil profesional	4
Crear o desarrollar su propia empresa	1
	5

6. Aspectos laborales

6.1 Actividad económica desarrollada

Actividad Actual	No.
Trabajar (o en vacaciones del trabajo)	4
Estudiar (o en vacaciones del estudio)	1
	5

6.2 Permanencia en la empresa (meses)

Genero	Promedio
Femenino	1,0
Masculino	103,5
	Promedio: 52,3