

ESP. GERENCIA ESTRATÉGICA DE COSTOS- 2005

1. Evaluación del posgrado*

- * Evaluación general del programa
- * Cumplimiento de expectativas
- * Calificación bibliografía existente
- * Calificación de la atención brindada en áreas
- * Calificación de la planta física disponible
- * Nivel académico del posgrado con relación a otros similares del medio
- * Mayor aporte recibido del posgrado
- * Calificación del reconocimiento del posgrado en el medio profesional
- * Afinidad entre los conocimientos adquiridos y las actividades en el cargo actual
- * Variación en la competitividad profesional por la culminación del posgrado
- * Cumplimiento de las expectativas que motivaron la realización del posgrado

2. Evaluación cuerpo profesoral

3. Datos generales

- * Distribución por género
- * Edad promedio de obtención del título
- * Ciudad de residencia

4. Historia académica

- * Pregrado de procedencia
- * Institución de procedencia

5. Elección del posgrado

- * Conocimiento previo sobre el campo de acción, objetivos y metas del posgrado
- * Principal motivo para interesarse en realizar el posgrado
- * Principal razón para escoger el área de estudio del posgrado
- * Principal razón para decidir realizar el posgrado en EAFIT
- * Principal beneficio que espera recibir

6. Aspectos laborales

- * Actividad económica desarrollada
- * Permanencia en la empresa

***Orientación metodológica:** en los gráficos el eje vertical contiene los números de respuestas para cada aspecto evaluado. Refleja la distribución de opiniones entre los encuestados.

1. Evaluación del posgrado*

1.1 Apreciación general

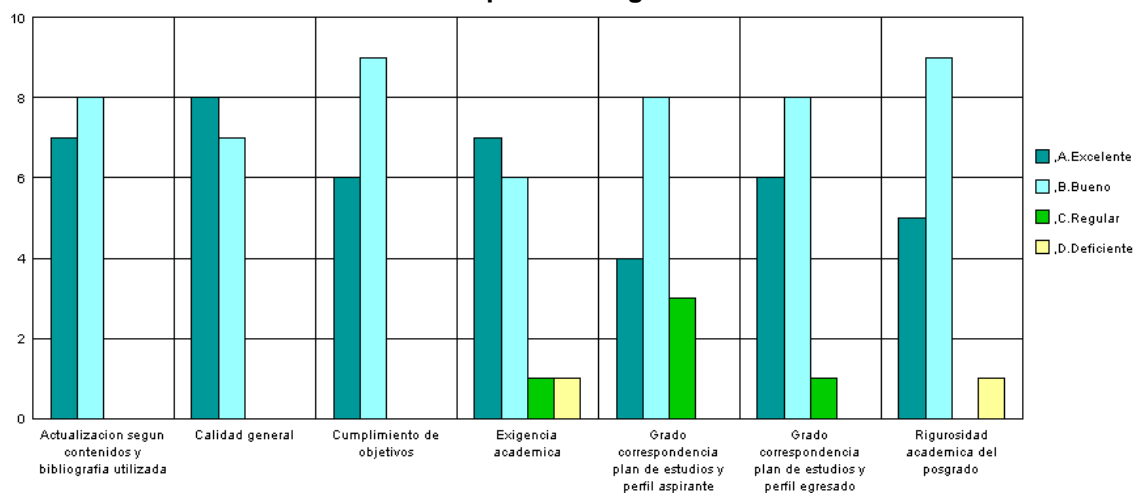

1.2 Cumplimiento de expectativas

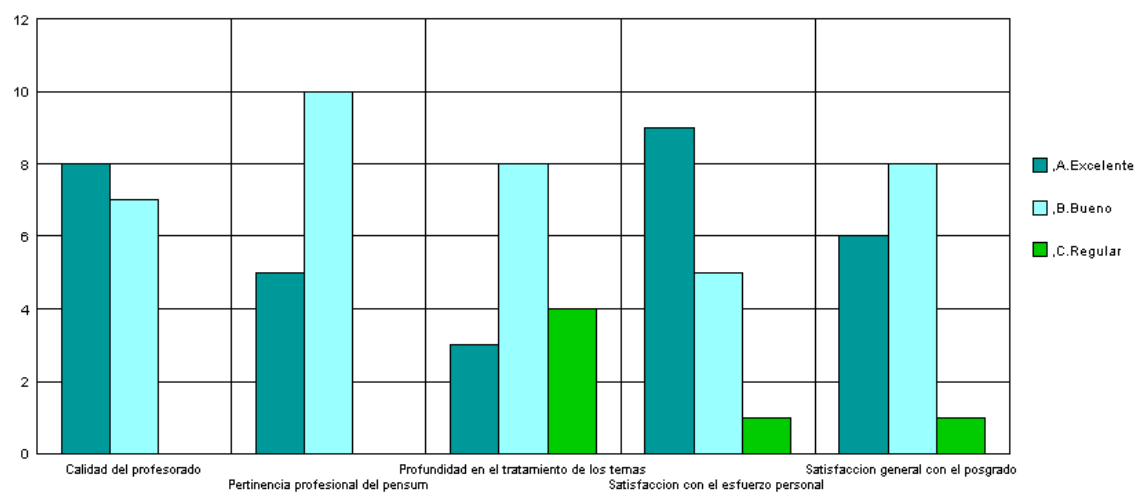

1.3 Calificación de la bibliografía existente

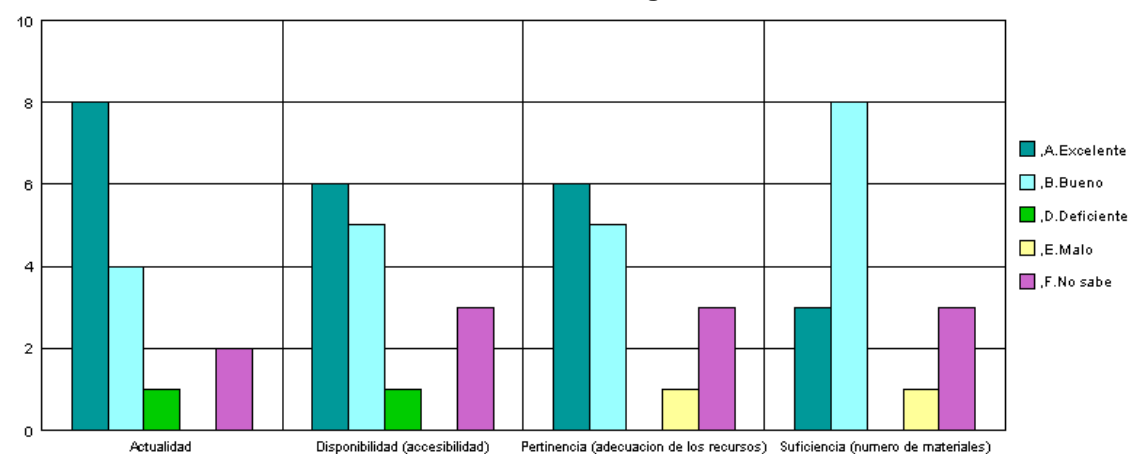

1.4 Calificación de la atención brindada en áreas

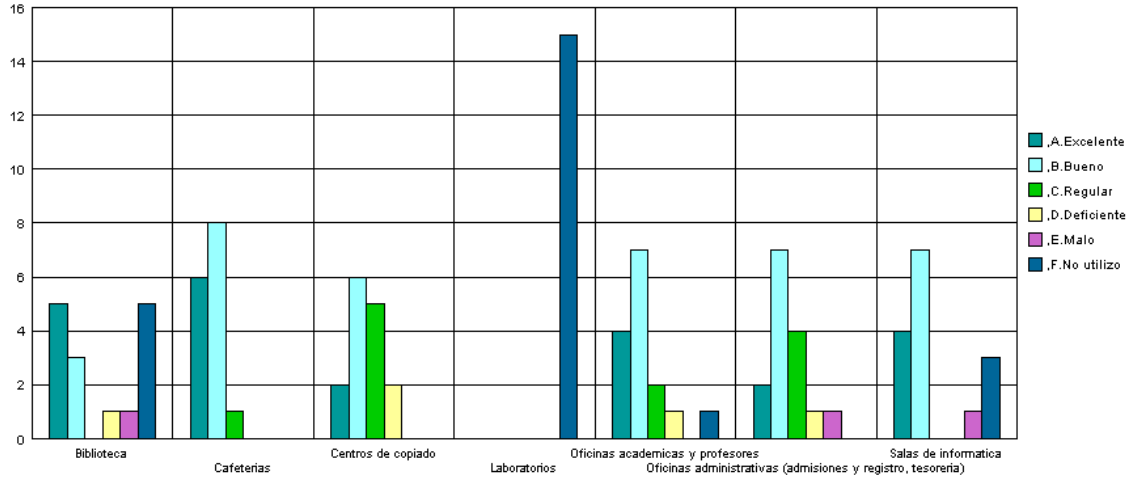

1.5 Calificación de la planta física disponible

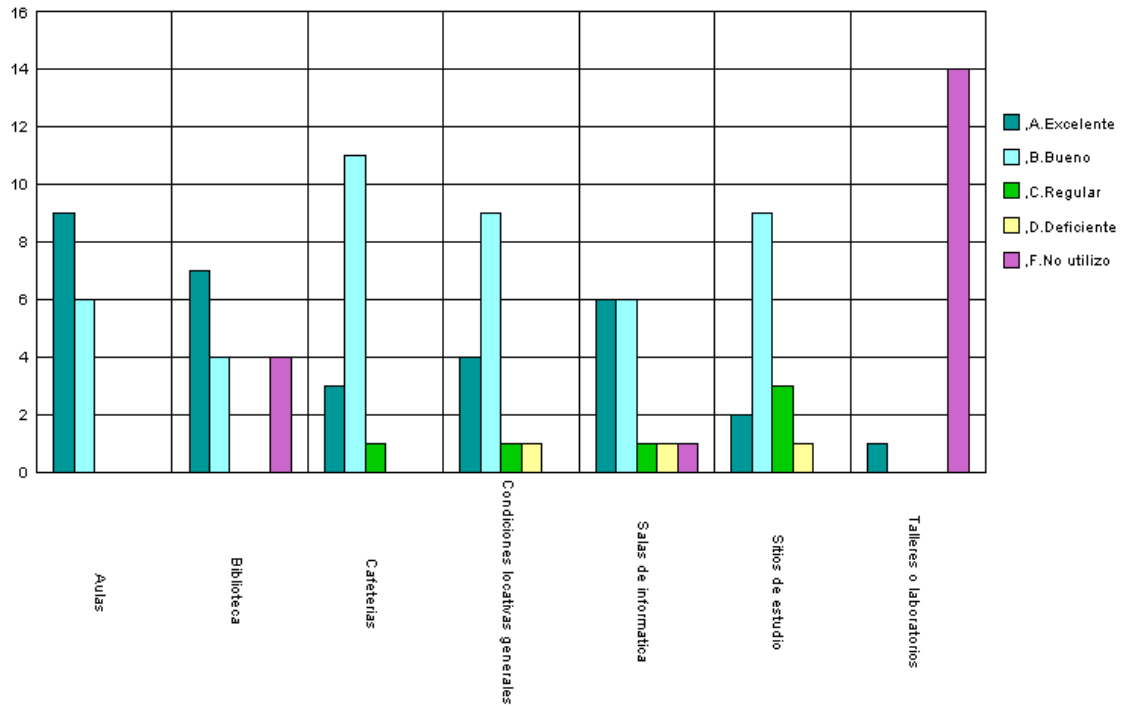

1.6 Nivel académico del posgrado con relación a otros similares del medio

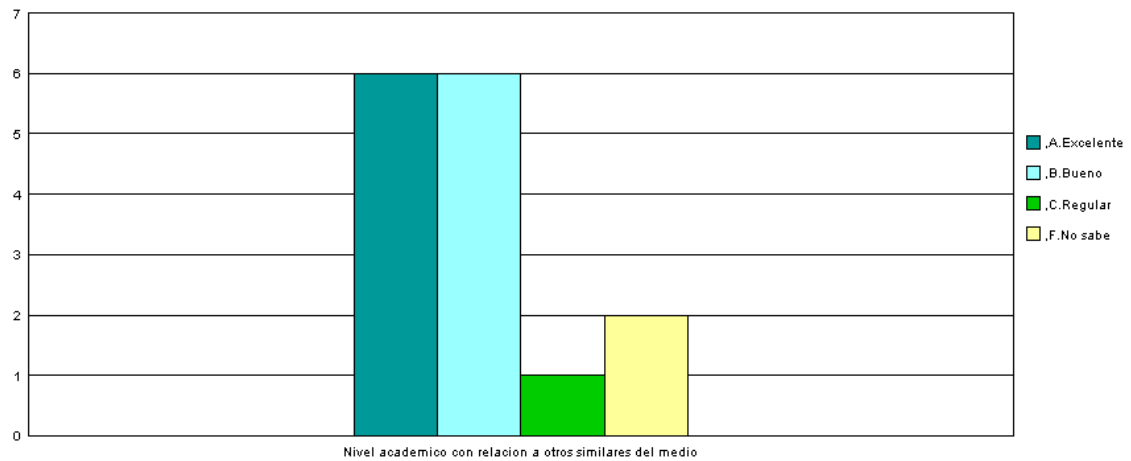

1.7 Mayor aporte recibido del posgrado

Aporte	No.	%
Desarrollo de competencias laborales	15	100%
	15	100%

1.8 Calificación del reconocimiento del posgrado en el medio profesional (5=Máxima nota)

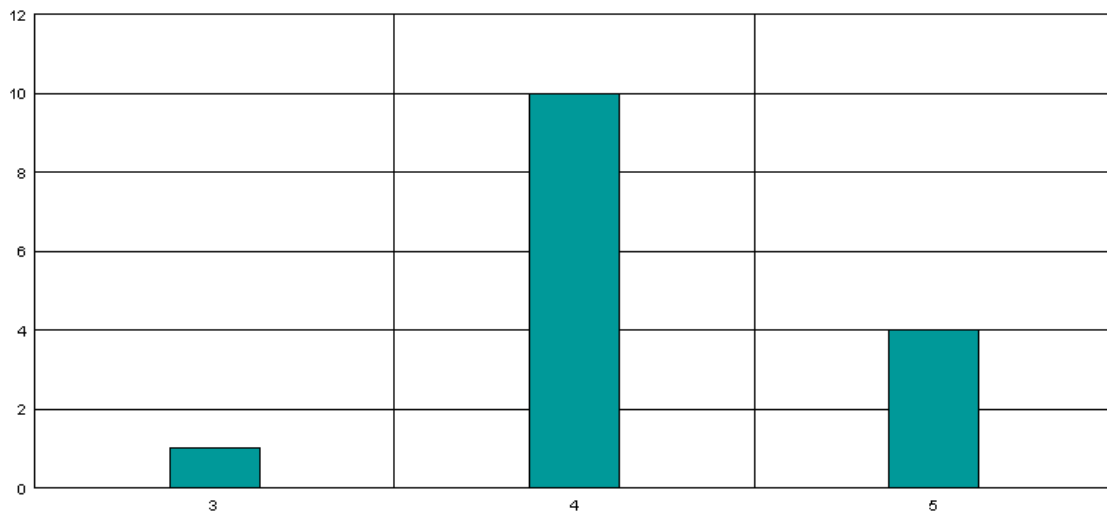

**1.9 Afinidad entre los conocimientos adquiridos y las actividades en el cargo actual
(5=Máxima nota)**

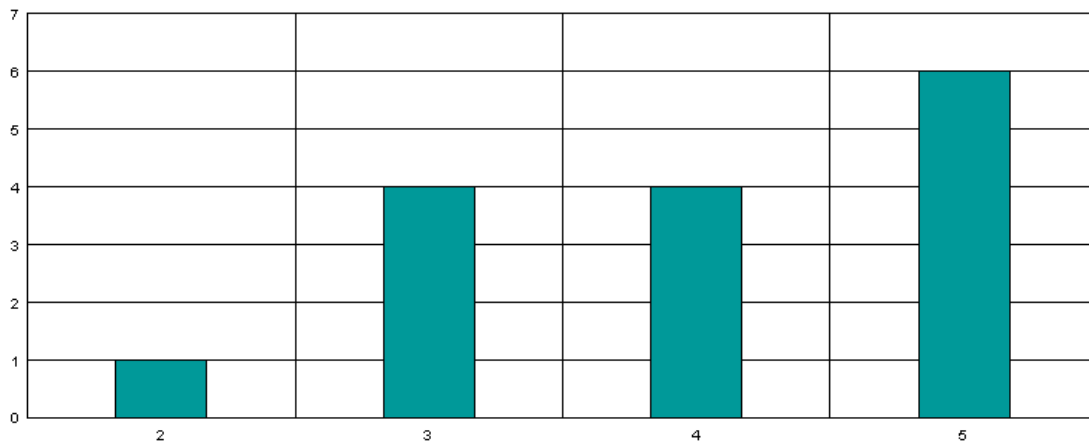

1.10 Variación en la competitividad profesional por la culminación del posgrado

Variación	No.	%
Mejóro dentro del área de trabajo a la que está vinculado actualmente	9	60,0%
Mejóro dentro del área de desempeño de su formación de pregrado	6	40,0%
	15	100%

1.11 Cumplimiento de las expectativas que motivaron la realización del posgrado

Expectativas	No.	%
Altamente satisfechas	8	53,3%
Satisfechas	7	46,7%
	15	100%

***Orientación metodológica:** en los gráficos el eje vertical contiene los números de respuestas para cada aspecto evaluado. Refleja la distribución de opiniones entre los encuestados.

2. Evaluación cuerpo profesoral

	Profesor	Puntaje
1	Guillermo Leon Bustamante Alzate	29
2	Juan Guillermo Osorio Hoyos	29
3	Carlos Mauricio Bernal Rodriguez	21
4	Ricardo Uribe Marin	19
5	Jorge Andres Echeverri Cadavid	15
6	Juan Camilo Trujillo Cadavid	8
7	Jair Albeiro Osorio Agudelo	8
8	Hugo Leon Uribe Piedrahita	5
9	Fernan Piedrahita Uribe	5
10	Rodrigo Mejia Gomez	3

NOTA: El puntaje total es la suma ponderada de las menciones de cada profesor en primer, segundo o tercer renglón, de acuerdo con el formulario de encuesta. Se muestran los 10 primeros puestos de 11 profesores mencionados.

3. Datos generales

3.1 Distribución por género

Género	No.	%
Femenino	7	46,7%
Masculino	8	53,3%
	15	100%

3.2 Edad promedio de obtención del título

Género	Promedio
Femenino	33,7
Masculino	32,5
Promedio	33,1

3.3 Ciudad de residencia

Ciudad	No.	%
Medellín y Área Metropolitana	15	100,0%
	15	100%

4. Historia académica

4.1 Pregrado de procedencia

Pregrado	No.
ADMINISTRACION	3
ARQUITECTURA	1
CONTADURIA PUBLICA	9
INGENIERÍA ADMINISTRATIVA	1
INGENIERÍA INDUSTRIAL	1
	15

4.2 Institución de procedencia

Universidad	No.
UNIVERSIDAD EAFIT	4
UNIVERSIDAD DE MEDELLIN	3
COOPERATIVA DE COLOMBIA	2
UNIVERSIDAD NACIONAL DE COLOMBIA - MEDELLIN	2
POLITÉCNICO COLOMBIANO JAIME ISAZA CADAVID	1
UNIVERSIDAD DE ANTIOQUIA	1
UNIVERSIDAD PONTIFICIA BOLIVARIANA - MEDELLIN	1
UNIVERSIDAD PONTIFICIA BOLIVARIANA-MEDELLIN	1
	15

5. Elección del posgrado

5.1 Conocimiento previo del posgrado (campo de acción, objetivos y metas)

Grado de conocimiento	No.	%
Adecuado	8	53%
Amplio	4	27%
Escaso	3	20%
	15	100%

5.2 Principal motivo para interesarse en realizar el posgrado

Motivo	No.	%
Interés en complementar su formación profesional	8	53,3%
Para mejorar sus posibilidades laborales	4	26,7%
Porque en su nuevo cargo requería de mayor preparación	2	13,3%
Interes en estudiar algo que le gusta	1	6,7%
	15	100%

5.3 Principal razón para escoger el área de estudio del posgrado

Área	No.	%
Profundizar en temas relacionados con su profesión	7	46,7%
Expandir sus conocimientos hacia áreas por fuera de su profesión	3	20,0%
Formarse en temas de importancia para su empresa	2	13,3%
Formarse en temas que el mercado laboral requiere	2	13,3%
Formarse en temas de interés personal o académico	1	6,7%
	15	100%

5.4 Principal razón para decidirse a realizar el posgrado en EAFIT

Razón	No.	%
Prestigio de la Universidad	10	66,7%
El posgrado no es ofrecido por otra universidad	2	13,3%
Facilidades de horario	1	6,7%
Posibilidades laborales	1	6,7%
Prestigio del Posgrado	1	6,7%
	15	100%

5.5 Principal beneficio que espera recibir

Beneficio	No.	%
Mejorar su perfil profesional	13	86,7%
Ascenso en la estructura organizacional de la empresa	1	6,7%
Cambio de la actividad laboral	1	6,7%
	15	100%

6. Aspectos laborales

6.1 Actividad económica desarrollada

Actividad	No.	
	Inicio programa	Fin programa
Trabajando (o en vacaciones del trabajo)	14	14
Buscando trabajo	1	1
	15	15

6.2 Permanencia en la empresa (meses)

Género	Promedio
Femenino	62,0
Masculino	101,1
Promedio	81,6