

MAESTRIA EN ADMINISTRACIÓN- 2005

1. Evaluación del posgrado*

- * Evaluación general del programa
- * Cumplimiento de expectativas
- * Calificación bibliografía existente
- * Calificación de la atención brindada en áreas
- * Calificación de la planta física disponible
- * Nivel académico del posgrado con relación a otros similares del medio
- * Mayor aporte recibido del posgrado
- * Calificación del reconocimiento del posgrado en el medio profesional
- * Afinidad entre los conocimientos adquiridos y las actividades en el cargo actual
- * Variación en la competitividad profesional por la culminación del posgrado
- * Cumplimiento de las expectativas que motivaron la realización del posgrado

2. Evaluación cuerpo profesoral

3. Datos generales

- * Distribución por género
- * Edad promedio de obtención del título
- * Ciudad de residencia

4. Historia académica

- * Pregrado de procedencia
- * Institución de procedencia

5. Elección del posgrado

- * Conocimiento previo sobre el campo de acción, objetivos y metas del posgrado
- * Principal motivo para interesarse en realizar el posgrado
- * Principal razón para escoger el área de estudio del posgrado
- * Principal razón para decidir realizar el posgrado en EAFIT
- * Principal beneficio que espera recibir

6. Aspectos laborales

- * Actividad económica desarrollada
- * Permanencia en la empresa

***Orientación metodológica:** en los gráficos el eje vertical contiene los números de respuestas para cada aspecto evaluado. Refleja la distribución de opiniones entre los encuestados.

1. Evaluación del posgrado*

1.1 Apreciación general

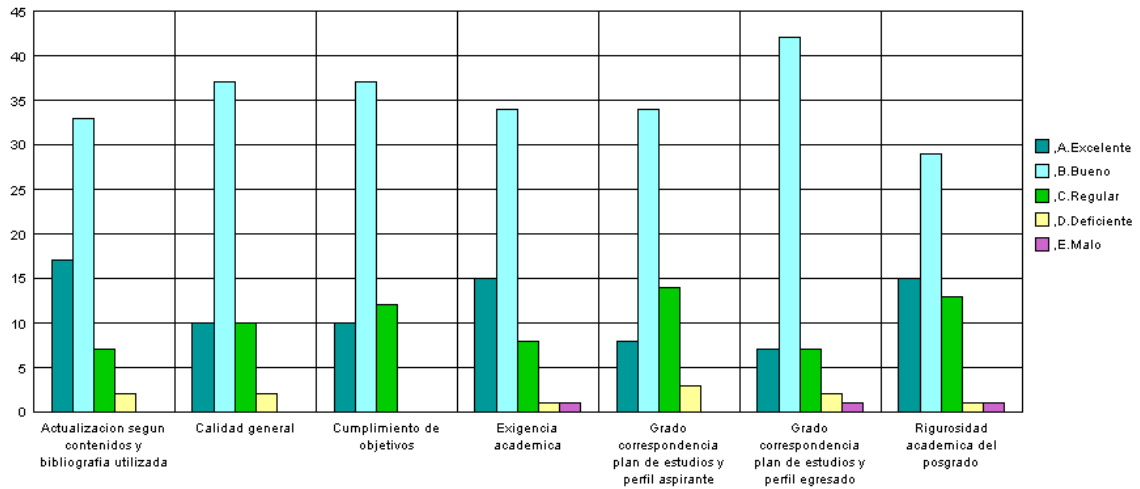

1.2 Cumplimiento de expectativas

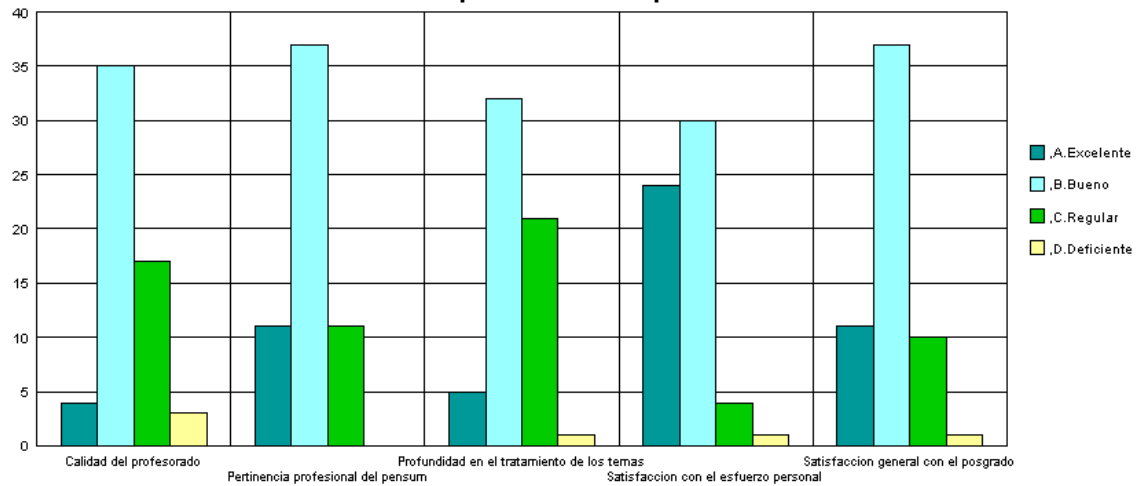

1.3 Calificación de la bibliografía existente

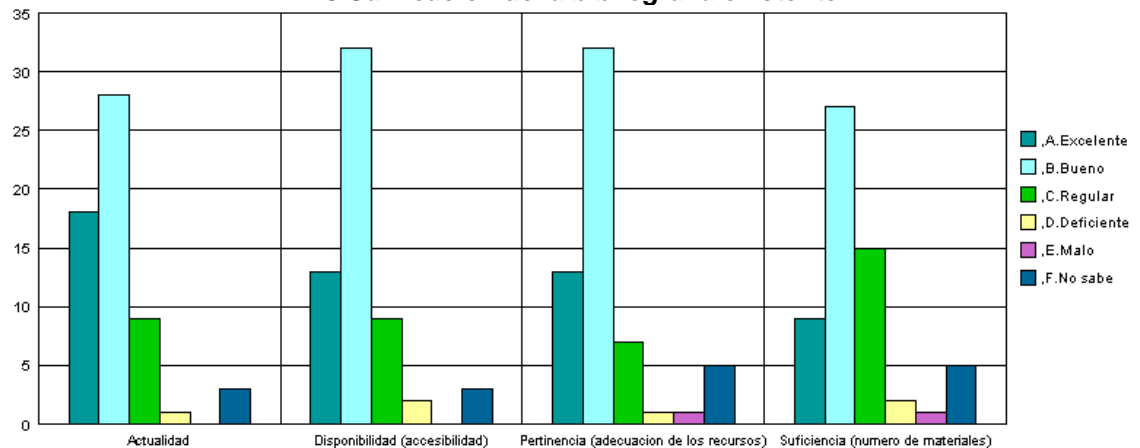

1.4 Calificación de la atención brindada en áreas

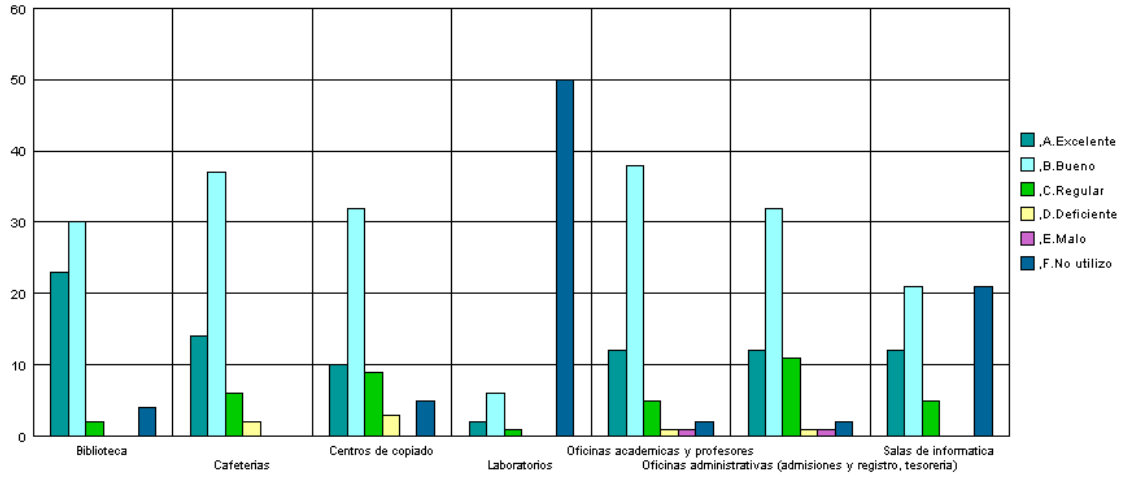

1.5 Calificación de la planta física disponible

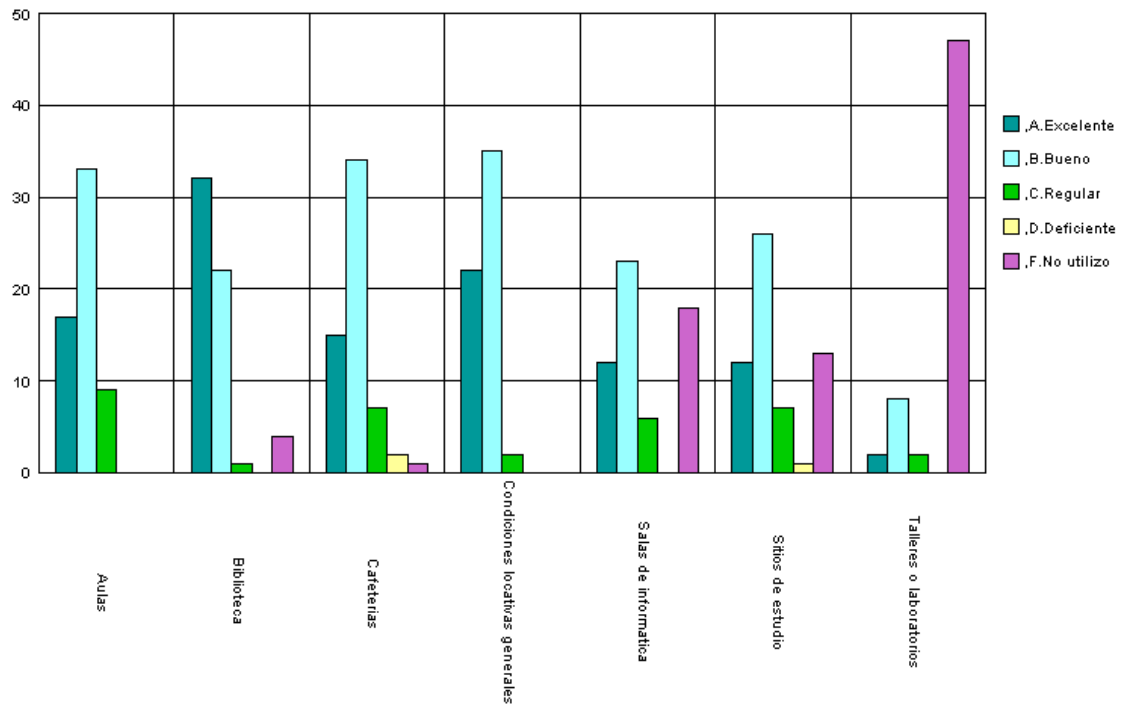

1.6 Nivel académico del posgrado con relación a otros similares del medio

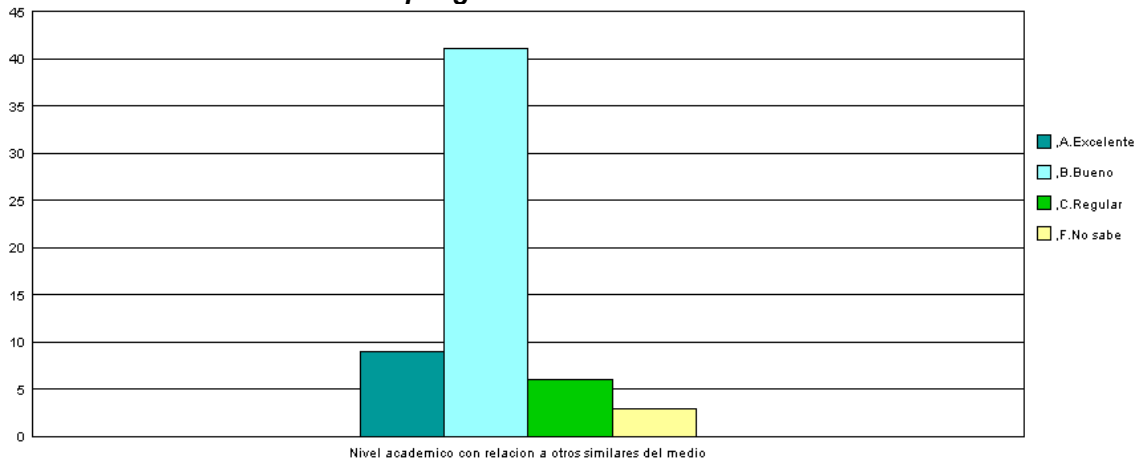

1.7 Mayor aporte recibido del posgrado

Aporte	No.	%
Desarrollo de competencias laborales	49	83%
Formación ética y humana	5	8%
Desarrollo de habilidades investigativas	3	5%
Relaciones interpersonales	2	3%
	59	100%

**1.8 Calificación del reconocimiento del posgrado en el medio profesional
(5=Máxima nota)**

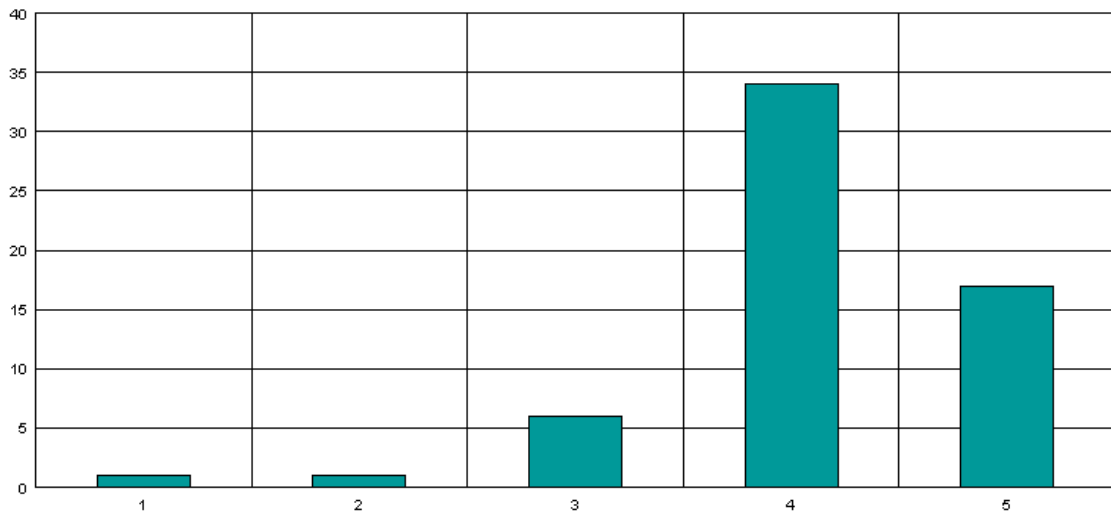

**1.9 Afinidad entre los conocimientos adquiridos y las actividades en el cargo actual
(5=Máxima nota)**

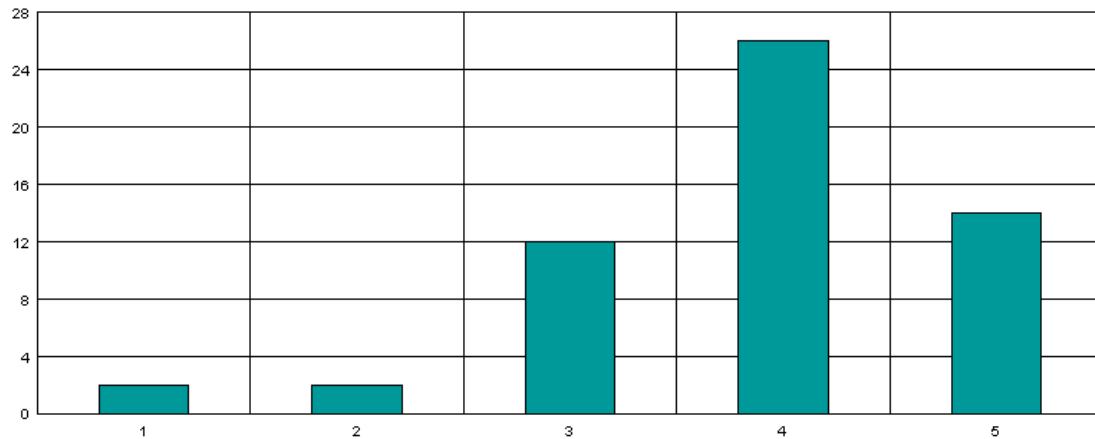

1.10 Variación en la competitividad profesional por la culminación del posgrado

Variación	No.	%
Mejóro dentro del área de trabajo a la que está vinculado actualmente	39	66,1%
Mejóro dentro del área de desempeño de su formación de pregrado	18	30,5%
No se modificó	2	3,4%
	59	100%

1.11 Cumplimiento de las expectativas que motivaron la realización del posgrado

Expectativas	No.	%
Satisfechas	41	69,5%
Altamente satisfechas	14	23,7%
Poco satisfechas	4	6,8%
	59	100%

***Orientación metodológica:** en los gráficos el eje vertical contiene los números de respuestas para cada aspecto evaluado. Refleja la distribución de opiniones entre los encuestados.

2. Evaluación cuerpo profesoral

	Profesor	Puntaje
1	Francisco Lopez Gallego	125
2	Maria Rocio Arango Restrepo	45
3	Andres Isaza Restrepo	35
4	Carlos Enrique Londono Chica	30
5	Ivan Dario Toro Jaramillo	27
6	Luis Fernando Rendon Cortes	23
7	Juan Fernando Arjona Harry	19
8	Jose Ignacio Lopez Sanin	18
9	Oscar Velasquez Uribe	17
10	Cecilia Ines Maya Ochoa	16

NOTA: El puntaje total es la suma ponderada de las menciones de cada profesor en primer, segundo o tercer renglón, de acuerdo con el formulario de encuesta.

3. Datos generales

3.1 Distribución por género

Género	No.	%
Femenino	19	32,2%
Masculino	40	67,8%
	59	100%

3.2 Edad promedio de obtención del título

Género	Promedio
Femenino	34,3
Masculino	35,9
Promedio	35,1

3.3 Ciudad de residencia

Ciudad	No.	%
Medellín y Área Metropolitana	57	96,6%
Bogota	1	1,7%
Extranjero	1	1,7%
	59	100%

4. Historia académica

4.1 Pregrado de procedencia

Pregrado	No.
ADMINISTRACIÓN	4
ARQUITECTURA	1
BACTERIOLOGÍA Y LABORATORIO CLÍNICO	1
CONTADURIA PUBLICA	4
DERECHO	1
INGENIERÍA ADMINISTRATIVA	1
INGENIERIA CIVIL	4
INGENIERIA DE ALIMENTOS	1
INGENIERIA DE PRODUCCION	9
INGENIERIA DE SISTEMAS	10
INGENIERIA ELECTRICA	2
INGENIERIA ELECTRONICA	6
INGENIERÍA INDUSTRIAL	4
INGENIERÍA MECÁNICA	3
INGENIERIA METALURGICA	1
INGENIERIA QUIMICA	1
MEDICINA	2
NEGOCIOS INTERNACIONALES	1
PSICOLOGIA	1
PUBLICIDAD	1
ZOOTECNIA	1
	59

4.2 Institución de procedencia

Universidad	No.
UNIVERSIDAD EAFIT	29
UNIVERSIDAD PONTIFICIA BOLIVARIANA-MEDELLIN	8
UNIVERSIDAD DE ANTIOQUIA-MEDELLIN	4
UNIVERSIDAD DE ANTIOQUIA	2
UNIVERSIDAD DE MEDELLIN	2
UNIVERSIDAD PONTIFICIA BOLIVARIANA - MEDELLIN	2
CES	1
FUNDACION UNIVERSIDAD DE BOGOTA"JORGE TADEO LOZANO"-BOGOTÁ D	1
FUNDACION UNIVERSIDAD DEL NORTE	1
INSTITUTO DE CIENCIAS DE LA SALUD	1
UNIVERSIDAD AUTONOMA LATINOAMERICANA-UNAULA-	1
UNIVERSIDAD DE LOS ANDES	1
UNIVERSIDAD DE SAN BUENAVENTURA-MEDELLIN	1
UNIVERSIDAD INDUSTRIAL DE SANTANDER	1
UNIVERSIDAD NACIONAL DE COLOMBIA - MEDELLIN	1
UNIVERSIDAD NACIONAL DE COLOMBIA-MANIZALES	1
UNIVERSIDAD NACIONAL DE COLOMBIA-MEDELLIN	1
UNIVERSIDAD SANTO TOMAS-BOGOTÁ D.C.	1
	59

5. Elección del posgrado

5.1 Conocimiento previo del posgrado (campo de acción, objetivos y metas)

Grado de conocimiento	No.	%
Adecuado	39	66%
Amplio	10	17%
Escaso	10	17%
	59	100%

5.2 Principal motivo para interesarse en realizar el posgrado

Motivo	No.	%
Interés en complementar su formación profesional	45	76,3%
Para mejorar sus posibilidades laborales	7	11,9%
Interés en estudiar algo que le gusta	2	3,4%
Porque su empresa lo alentó a continuar con su educación	2	3,4%
Interés en cambiar de ocupación profesional	1	1,7%
Por un requisito para ascender en su empresa	1	1,7%
Porque en su nuevo cargo requería de mayor preparación	1	1,7%
	59	100%

5.3 Principal razón para escoger el área de estudio del posgrado

Razón	No.	%
Expandir sus conocimientos hacia áreas por fuera de su profesión	25	42,4%
Profundizar en temas relacionados con su profesión	13	22,0%
Formarse en temas de importancia para su empresa	8	13,6%
Formarse en temas que el mercado laboral requiere	8	13,6%
Formarse en temas de interés personal o académico	5	8,5%
	59	100%

5.4 Principal razón para decidirse a realizar el posgrado en EAFIT

Razón	No.	%
Prestigio de la Universidad	33	55,9%
Prestigio del Posgrado	20	33,9%
El posgrado no es ofrecido por otra universidad	2	3,4%
Posibilidades laborales	2	3,4%
Costo de la matrícula	1	1,7%
Facilidades de horario	1	1,7%
	59	100%

5.5 Principal beneficio que espera recibir

Beneficio	No.	%
Mejorar su perfil profesional	49	83,1%
Crear o desarrollar su propia empresa	4	6,8%
Ascenso en la estructura organizacional de la empresa	3	5,1%
Cambio de la actividad laboral	2	3,4%
Conseguir empleo	1	1,7%
	59	100%

6. Aspectos laborales

6.1 Actividad económica desarrollada

Actividad	No.	
	Inicio programa	Fin programa
Trabajando (o en vacaciones del trabajo)	55	55
Buscando trabajo	3	2
Estudiando (o en vacaciones del estudio)		1
Oficios del hogar	1	1
	59	59

6.2 Permanencia en la empresa (meses)

Género	Promedio
Femenino	72,5
Masculino	71,0
Promedio	71,7