

Especialización en Responsabilidad Civil y Seguros – 2007

1. Evaluación del Posgrado*

- * Evaluación general del Programa
- * Cumplimiento de expectativas
- * Calificación Bibliografía existente
- * Calificación de la Atención brindada en Areas
- * Calificación de la Planta Física Disponible
- * Nivel Académico del Posgrado con relación a otros similares del medio
- * Calificación del reconocimiento del posgrado en el medio profesional
- * Afinidad entre los conocimientos adquiridos y las actividades en el cargo actual
- * Mayor Aporte recibido del Posgrado
- * Variación en la competitividad profesional por la culminación del posgrado
- * Cumplimiento de las expectativas que motivaron la realización del posgrado

2. Evaluación cuerpo profesoral

3. Datos generales

- * Distribución por género
- * Edad promedio de obtención del título
- * Ciudad de residencia

4. Historia académica

- * Pregrado de procedencia
- * Institución de procedencia

5. Elección del posgrado

- * Conocimiento previo sobre el campo de acción, objetivos y metas del posgrado
- * Principal motivo para interesarse en realizar el posgrado
- * Principal razón para escoger el área de estudio del posgrado
- * Principal razón para decidir realizar el posgrado en EAFIT
- * Principal beneficio que espera recibir

6. Aspectos laborales

- * Actividad económica desarrollada
- * Permanencia en la empresa

***Orientación metodológica:** en los gráficos el eje vertical contiene los números de respuestas para cada aspecto evaluado. Refleja la distribución de opiniones entre los encuestados.

1. Evaluación del Posgrado

1.1 *Apreciación general*

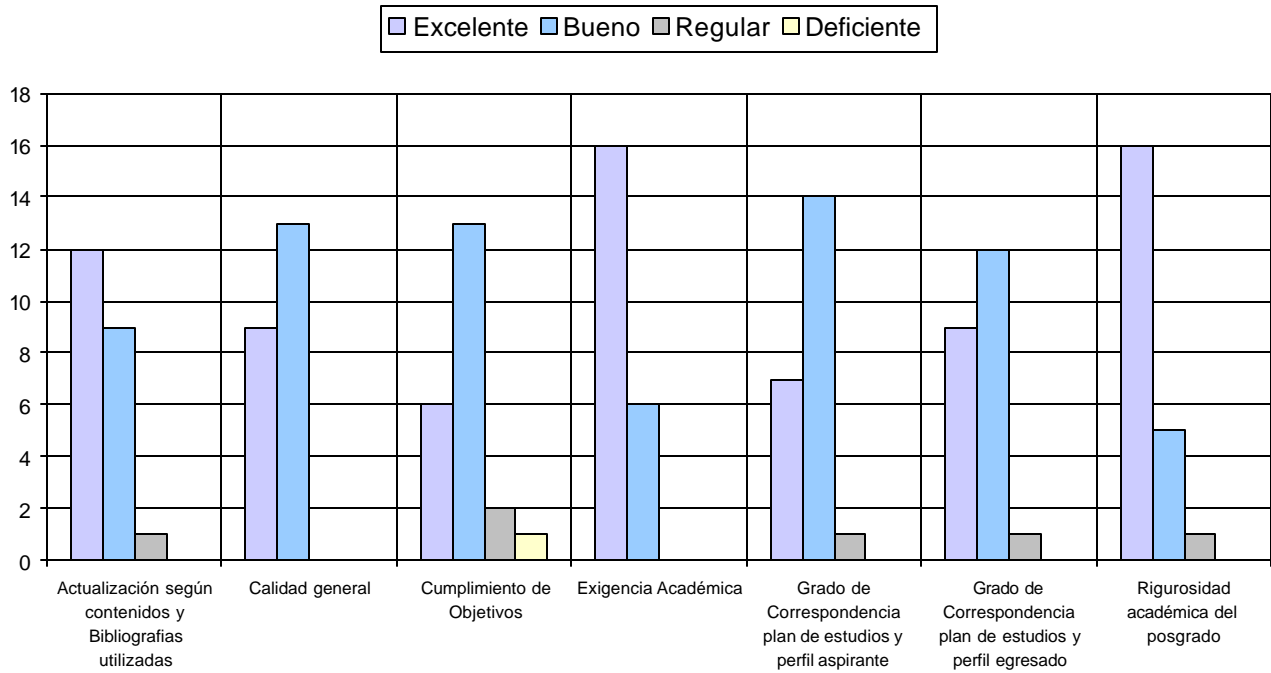

1.2 *Cumplimiento de expectativas*

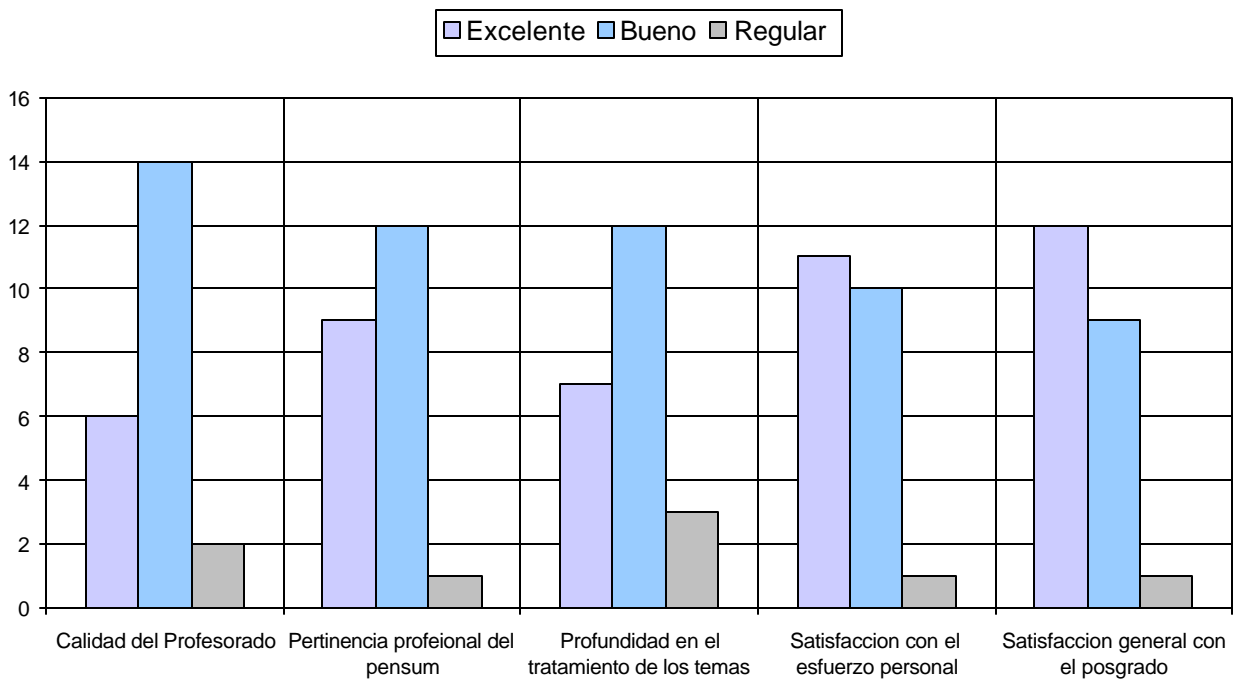

1.3 Calificación de la Bibliografía existente

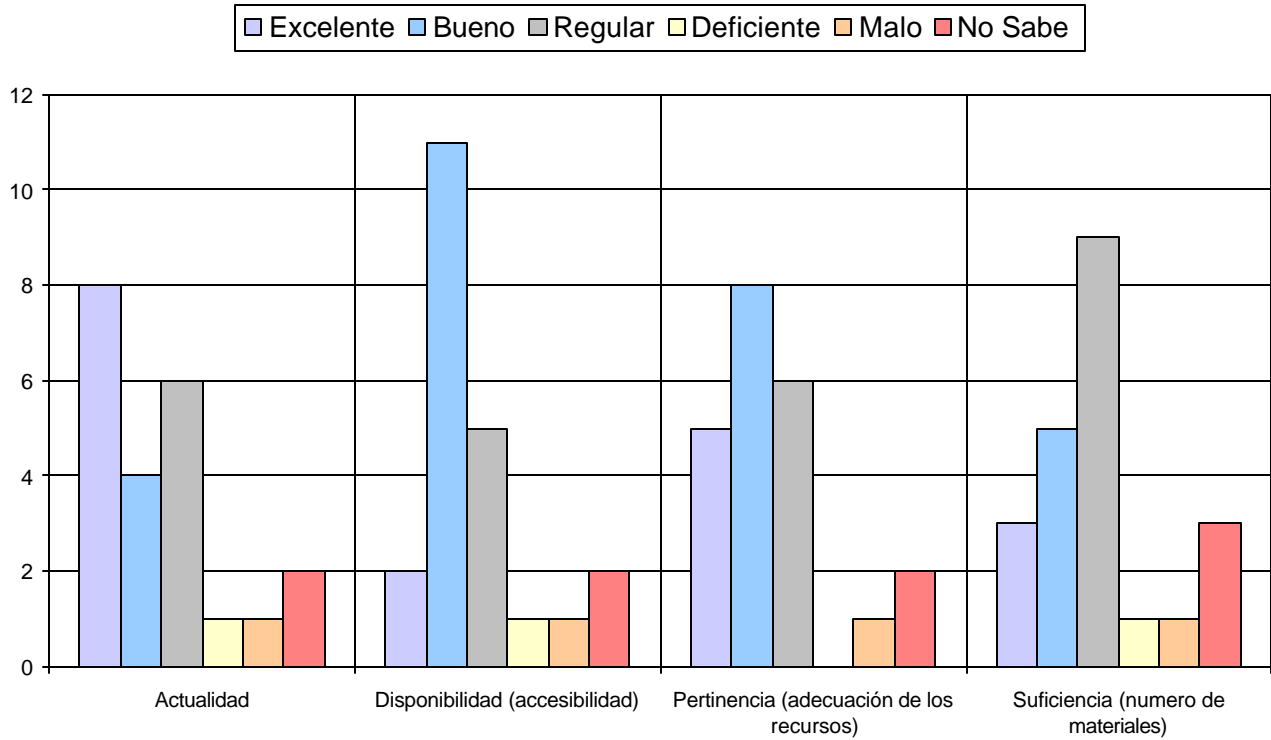

1.4 Calificación de la Atención brindada en áreas

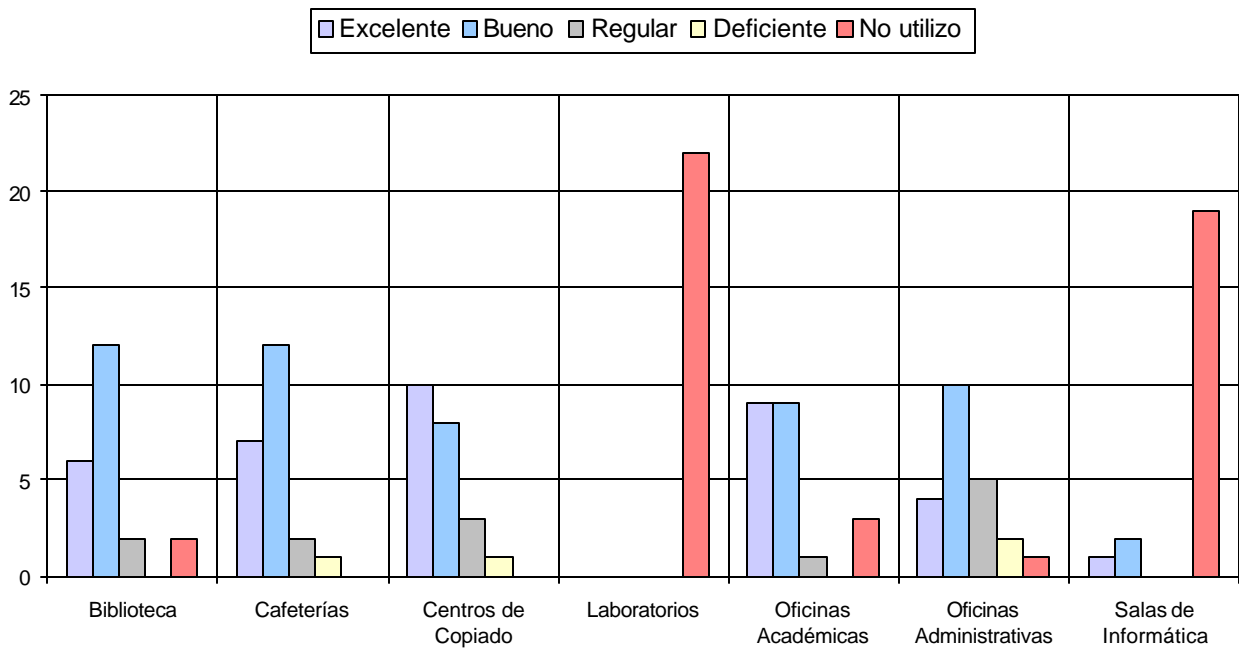

1.5 Calificación de la Planta física disponible

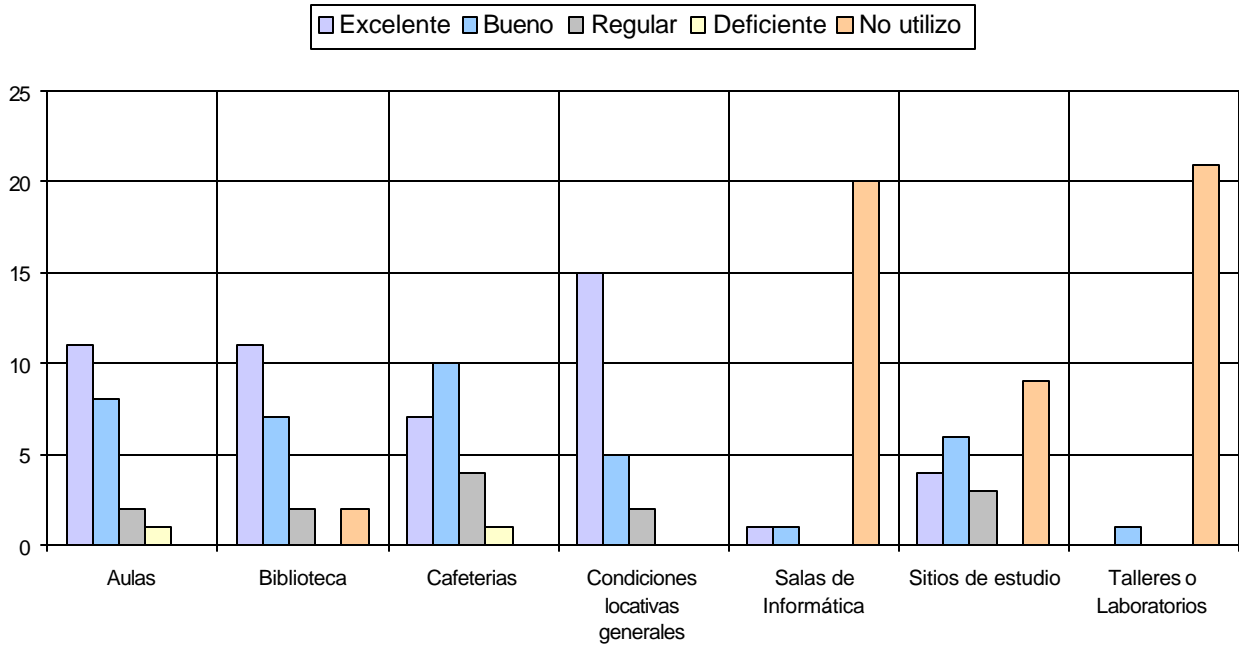

1.6 Nivel Académico del Posgrado con relación a otros similares del medio

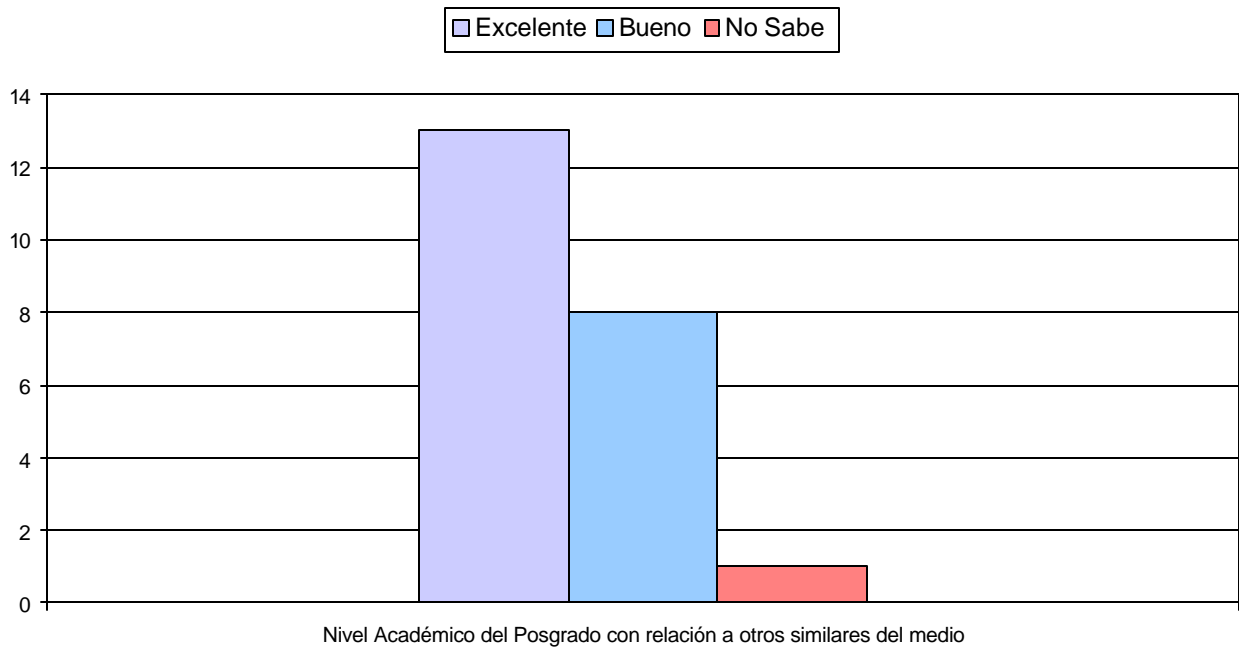

1.7 Calificación del reconocimiento del posgrado en el medio profesional

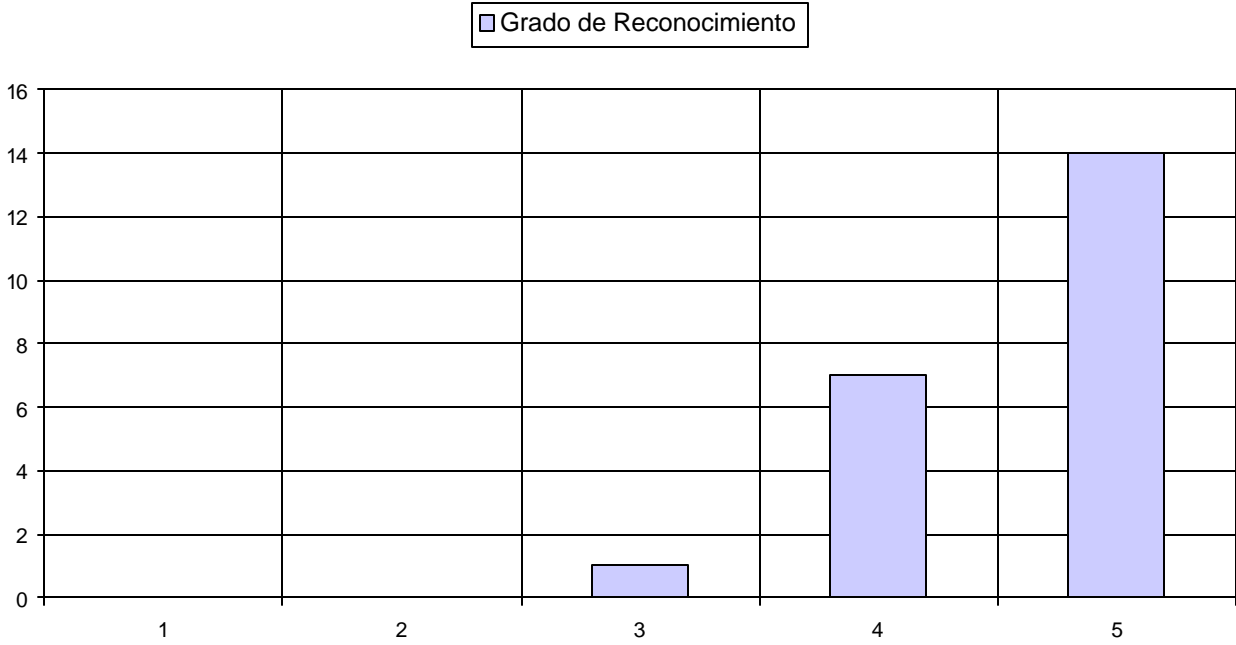

1.8 Afinidad entre los conocimientos adquiridos y las actividades en el cargo actual

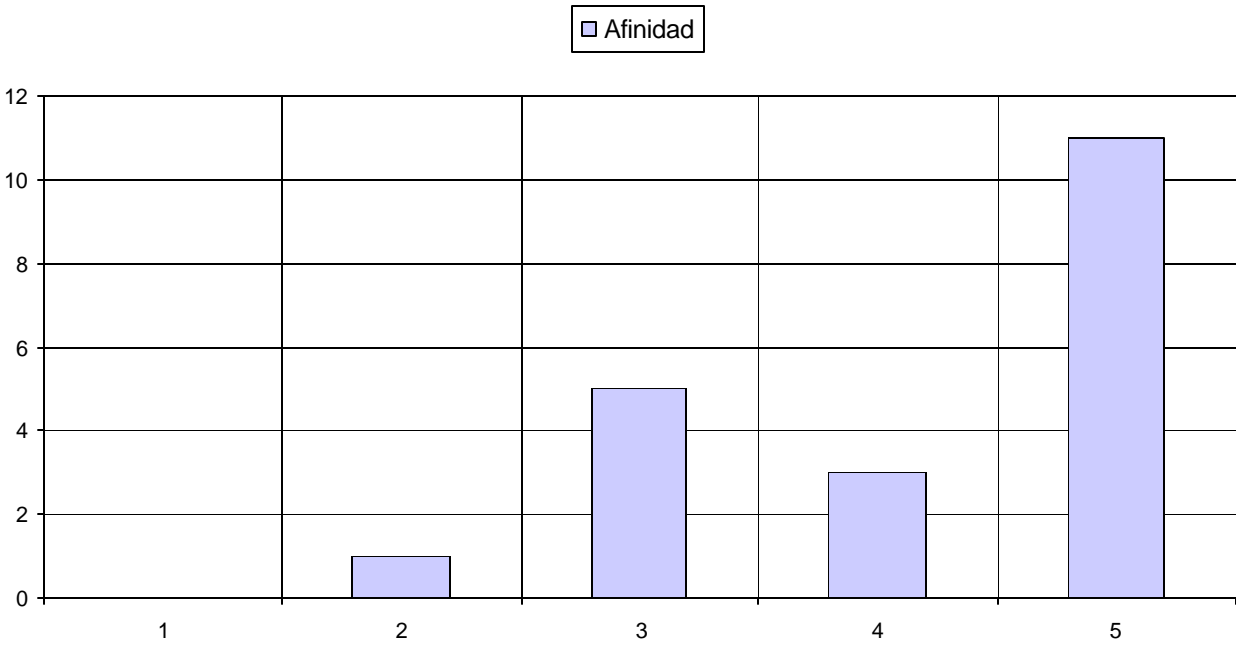

1.9 Mayor aporte recibido del posgrado

Mayor Aporte	No.	%
Desarrollo de competencias laborales	20	91%
Desarrollo de habilidades investigativas	1	5%
Formación ética y humana	1	5%
	22	100%

1.10 Variación en la competitividad profesional por la culminación del posgrado

Competitividad profesional	No.	%
Mejóro dentro del área de desempeño de su formación de pregrado	13	59,1%
Mejóro dentro del área de trabajo a la que está vinculado actualmente	9	40,9%
	22	100,0%

1.11 Cumplimiento de las expectativas que motivaron la realización del posgrado

Expectativas	No.	%
Satisfechas	12	54,5%
Altamente satisfechas	10	45,5%
	22	100,0%

2. Evaluación del cuerpo Profesor

	Profesor	Puntaje
1	Fernando Moreno Quijano	23
2	Francisco Javier Tamayo Jaramillo	8
3	Sergio Jaramillo Mejia	7
4	Maximiliano Londono Arango	5
5	Enrique De Jesus Gil Botero	3
6	Maritza Alzate Buitrago	2

NOTA: El puntaje total es la suma ponderada de las menciones de cada profesor en primer, segundo o tercer renglón, de acuerdo con el formulario de encuesta. Se muestran los 6 profesores mencionados.

3. Datos Generales

3.1 Distribución por género

Género	No.	%
Femenino	13	59,1%
Masculino	9	40,9%
	22	100,0%

3.2 Edad promedio de obtención del título

Género	Promedio
Femenino	27,3
Masculino	28,8
Promedio	28,0

3.3 Ciudad de Residencia

Ciudad	No.	%
Medellín y Área Metropolitana	21	95,5%
Otras en Colombia	1	4,5%
	22	100,0%

4. Historia Académica

4.1 Pregrado de procedencia

Pregrado	No.
ADMINISTRACION DE EMPRESAS	1
DERECHO	21
	22

4.2 Institución de Procedencia

Universidad	No.
UNIVERSIDAD EAFIT	8
UNIVERSIDAD PONTIFICIA BOLIVARIANA-MEDELLIN	7
UNIVERSIDAD DE MEDELLIN	4
PONTIFICIA UNIVERSIDAD JAVERIANA-BOGOTÁ D.C.	1
UNIVERSIDAD AUTONOMA LATINOAMERICANA -UNAUULA-	1
UNIVERSIDAD DE ANTIOQUIA-MEDELLIN	1
	22

5. Elección del posgrado

5.1 Conocimiento previo sobre el campo de acción, objetivos y metas del posgrado

Grado de Conocimiento	No.	%
Adecuado	12	55%
Amplio	5	23%
Escaso	5	23%
	22	100%

5.2 Principal motivo para interesarse en realizar el posgrado

Motivo	No.	%
Interés en complementar su formación profesional	15	68,2%
Interés en estudiar algo que le gusta	5	22,7%
Para mejorar sus posibilidades laborales	1	4,5%
Porque su empresa lo alentó a continuar con su educación	1	4,5%
	22	100,0%

5.3 Principal razón para escoger el área de estudio del posgrado

Área	No.	%
Profundizar en temas relacionados con su profesión	15	68,2%
Formarse en temas de interés personal o académico	6	27,3%
Formarse en temas de importancia para su empresa	1	4,5%
	22	100,0%

5.4 Principal razón para decidir realizar el posgrado en EAFIT

Razón	No.	%
Prestigio del Posgrado	12	54,5%
Prestigio de la Universidad	5	22,7%
El posgrado no es ofrecido por otra universidad	4	18,2%
Posibilidades laborales	1	4,5%
	22	100,0%

5.5 Principal beneficio que espera recibir

Beneficio	No.	%
Mejorar su perfil profesional	20	90,9%
Aumento salarial	1	4,5%
Ningún beneficio en particular	1	4,5%
	22	100,0%

6. Aspectos Laborales

6.1 Actividad económica desarrollada

Actividad	Inicio programa	Fin programa
Trabajando (o en vacaciones del trabajo)	13	20
Buscando trabajo	3	2
Estudiando (o en vacaciones del estudio)	6	
	22	22

6.2 Permanencia en la empresa

Género	Promedio
Femenino	26,6
Masculino	29,8
Promedio	28,2