

# Especialización en Finanzas – 2007

## 1. Evaluación del Posgrado\*

- \* Evaluación general del Programa
- \* Cumplimiento de expectativas
- \* Calificación Bibliografía existente
- \* Calificación de la Atención brindada en Areas
- \* Calificación de la Planta Física Disponible
- \* Nivel Académico del Posgrado con relación a otros similares del medio
- \* Calificación del reconocimiento del posgrado en el medio profesional
- \* Afinidad entre los conocimientos adquiridos y las actividades en el cargo actual
- \* Mayor Aporte recibido del Posgrado
- \* Variación en la competitividad profesional por la culminación del posgrado
- \* Cumplimiento de las expectativas que motivaron la realización del posgrado

## 2. Evaluación cuerpo profesoral

### 3. Datos generales

- \* Distribución por género
- \* Edad promedio de obtención del título
- \* Ciudad de residencia

### 4. Historia académica

- \* Pregrado de procedencia
- \* Institución de procedencia

### 5. Elección del posgrado

- \* Conocimiento previo sobre el campo de acción, objetivos y metas del posgrado
- \* Principal motivo para interesarse en realizar el posgrado
- \* Principal razón para escoger el área de estudio del posgrado
- \* Principal razón para decidir realizar el posgrado en EAFIT
- \* Principal beneficio que espera recibir

### 6. Aspectos laborales

- \* Actividad económica desarrollada
- \* Permanencia en la empresa

\***Orientación metodológica:** en los gráficos el eje vertical contiene los números de respuestas para cada aspecto evaluado. Refleja la distribución de opiniones entre los encuestados.

# 1. Evaluación del Posgrado

## 1.1 Apreciación general

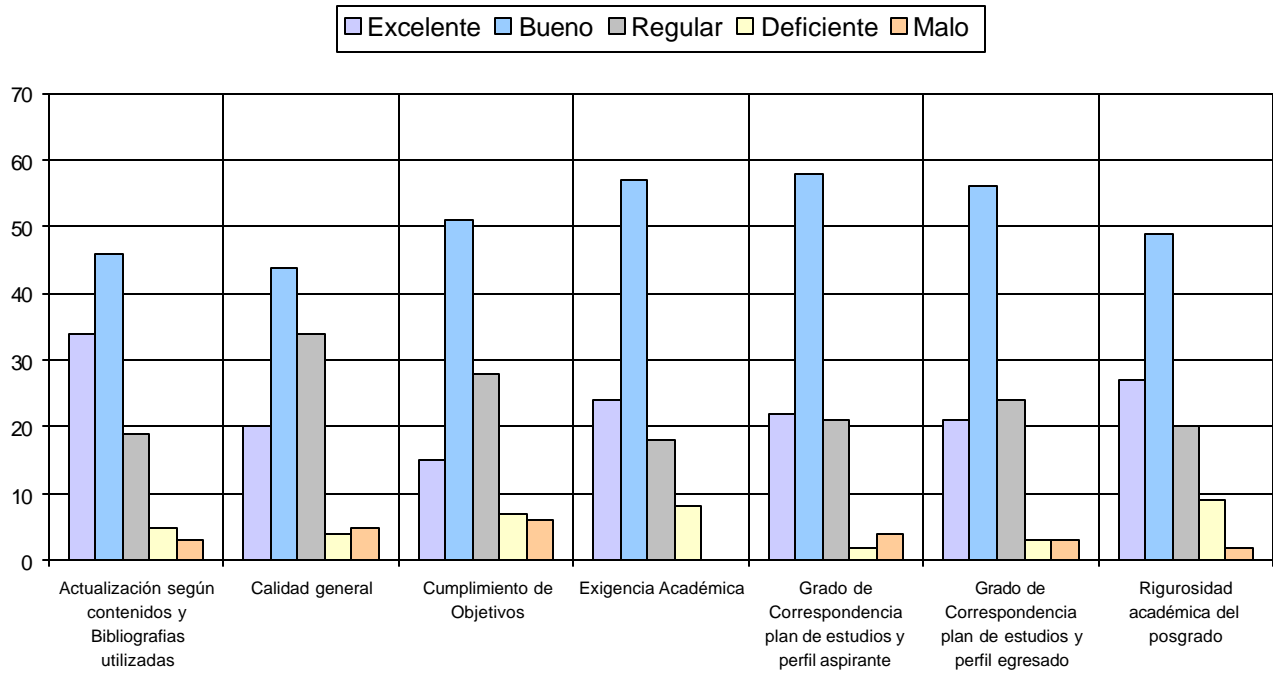

## 1.2 Cumplimiento de expectativas

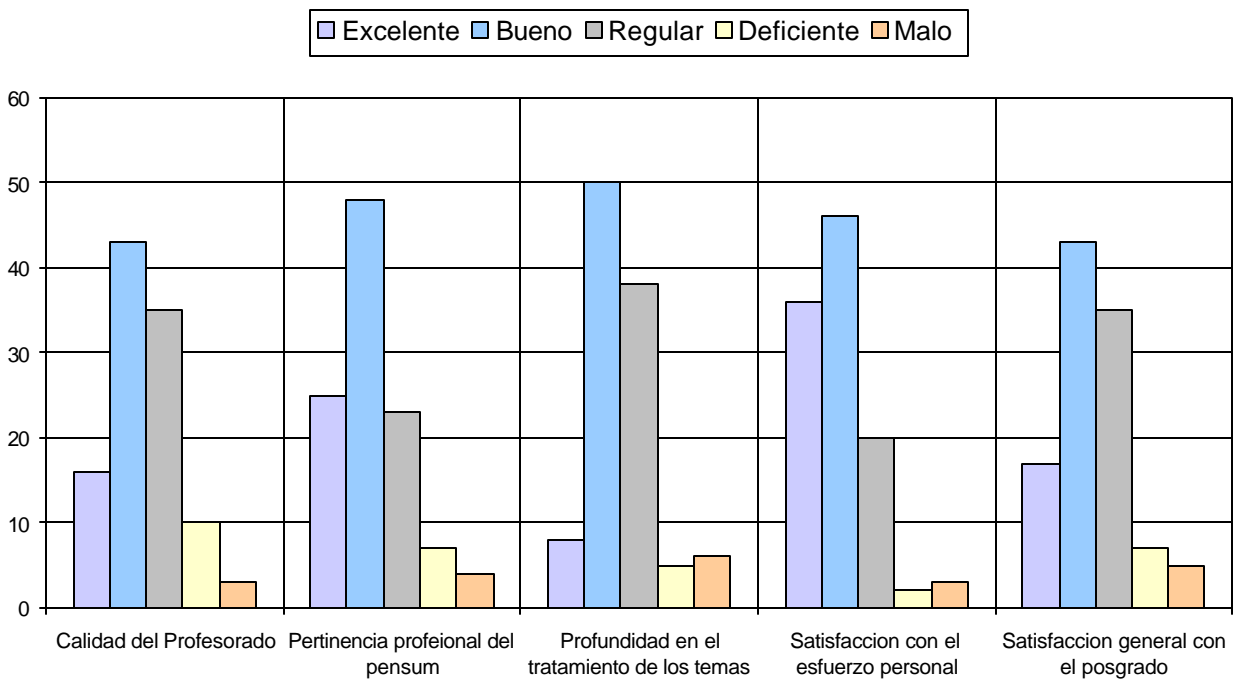

### 1.3 Calificación de la Bibliografía existente

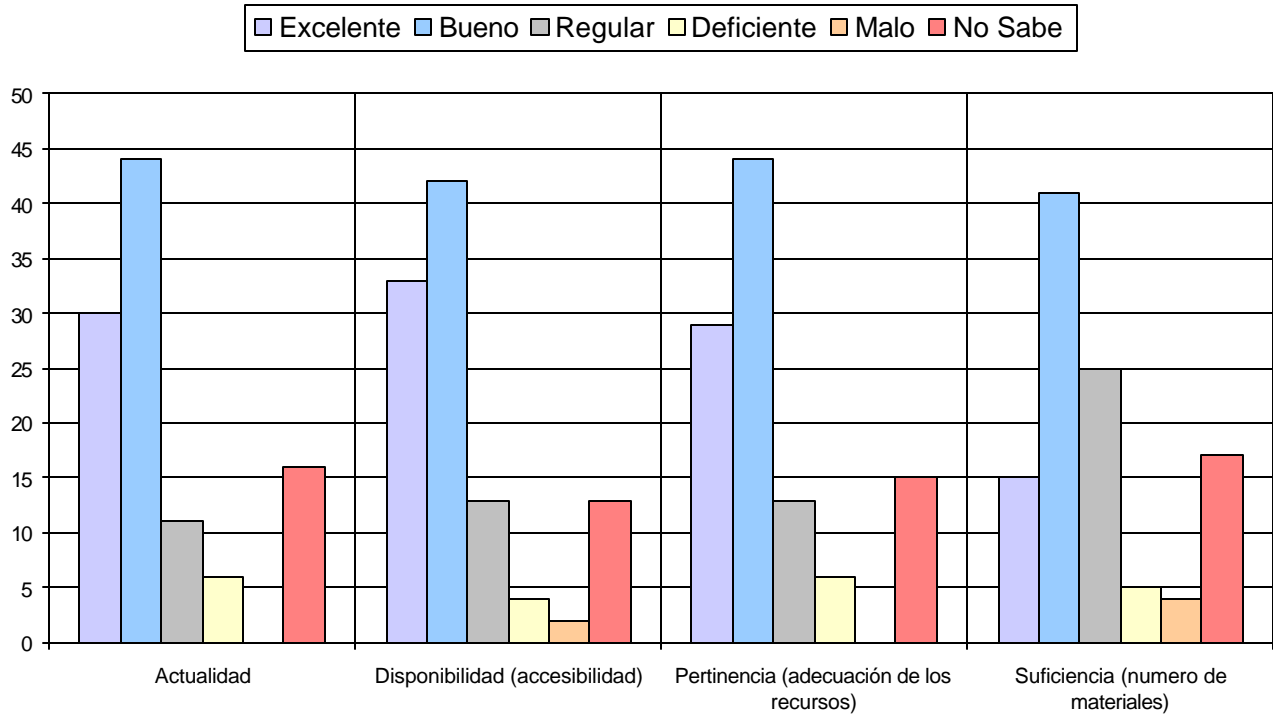

### 1.4 Calificación de la Atención brindada en áreas

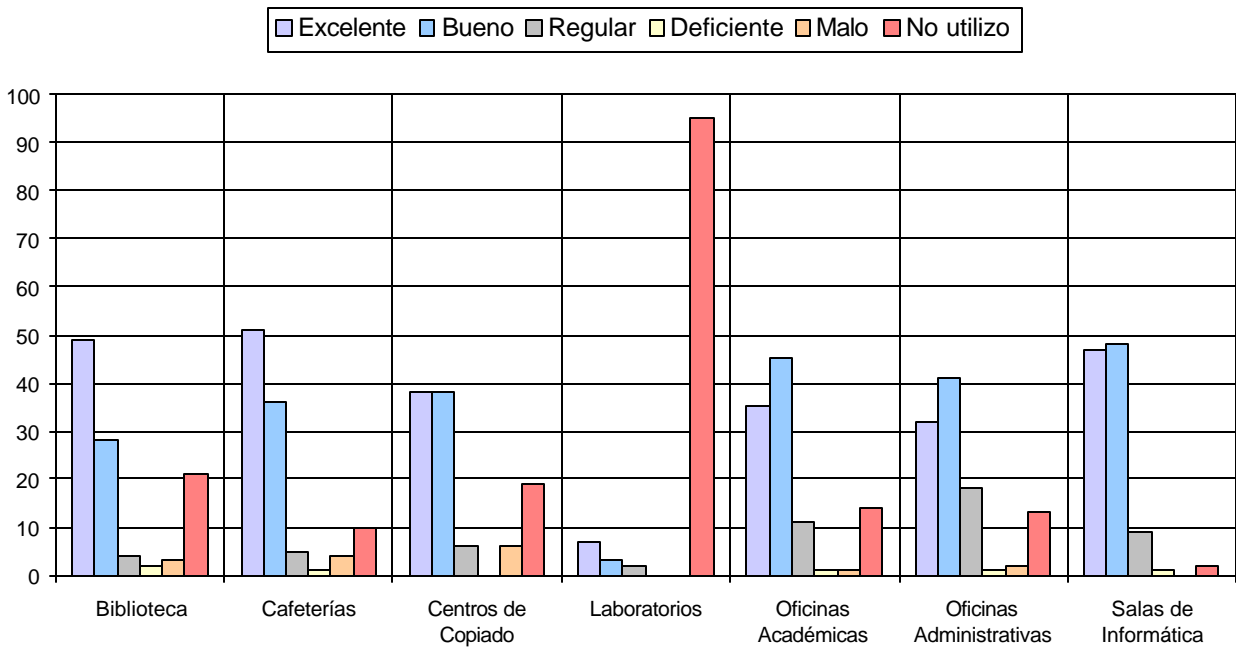

### 1.5 Calificación de la Planta física disponible

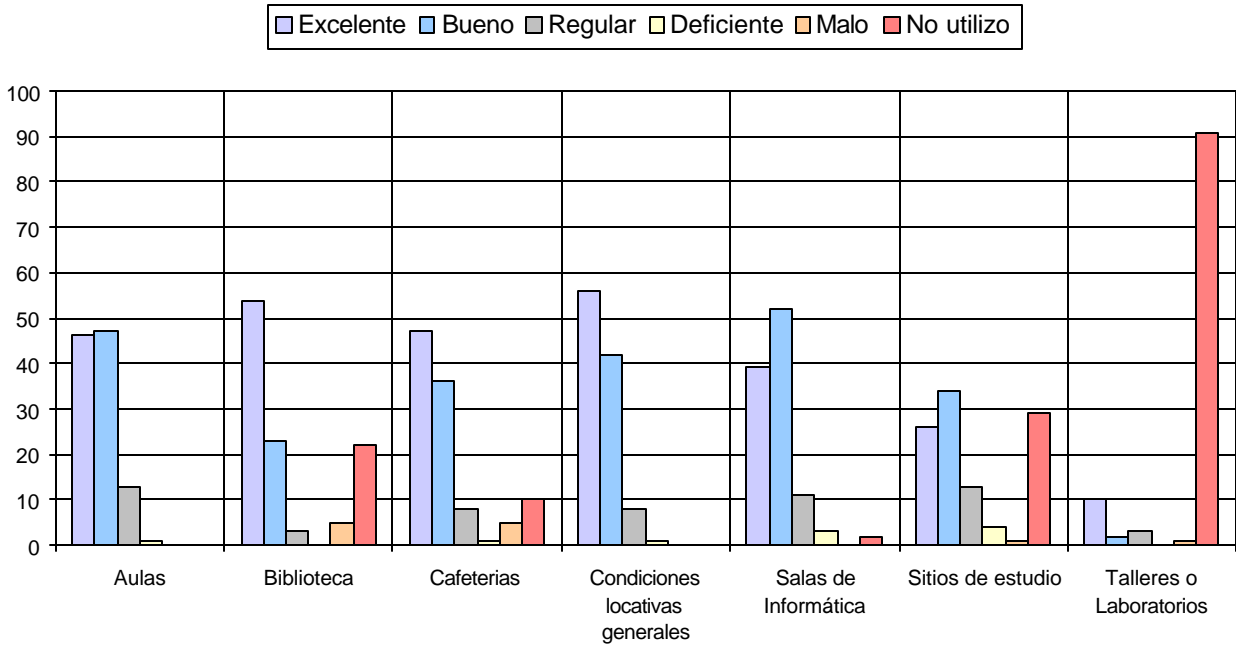

### 1.6 Nivel Académico del Posgrado con relación a otros similares del medio

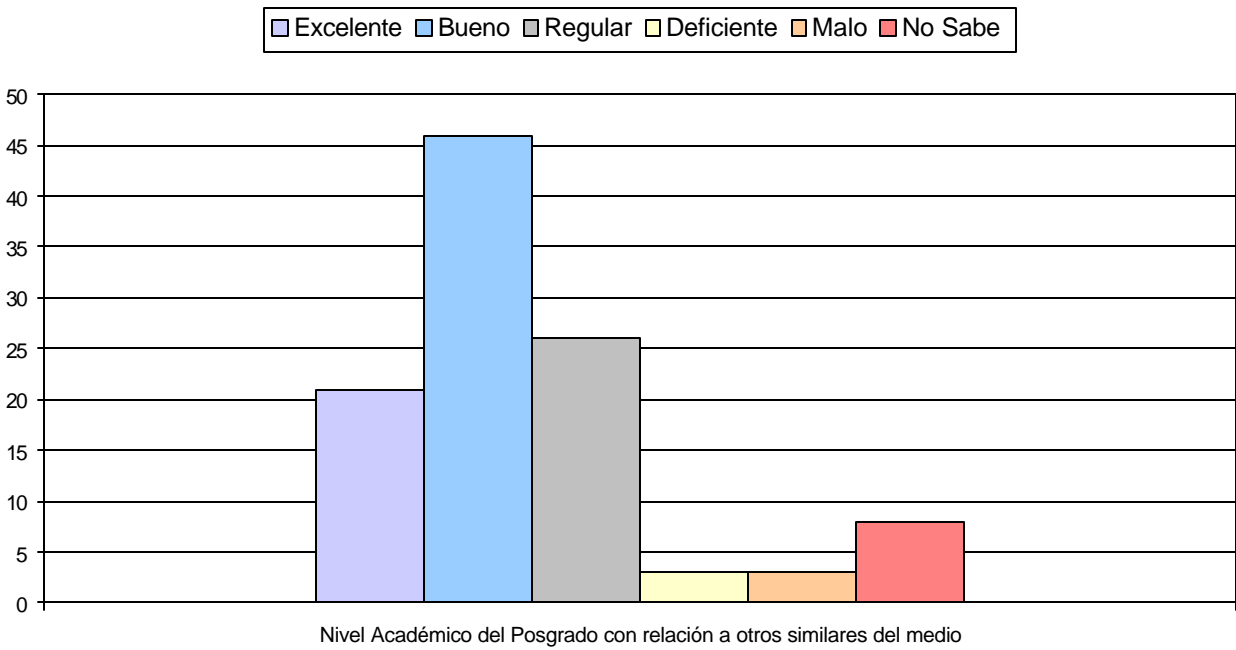

**1.7 Calificación del reconocimiento del posgrado en el medio profesional**

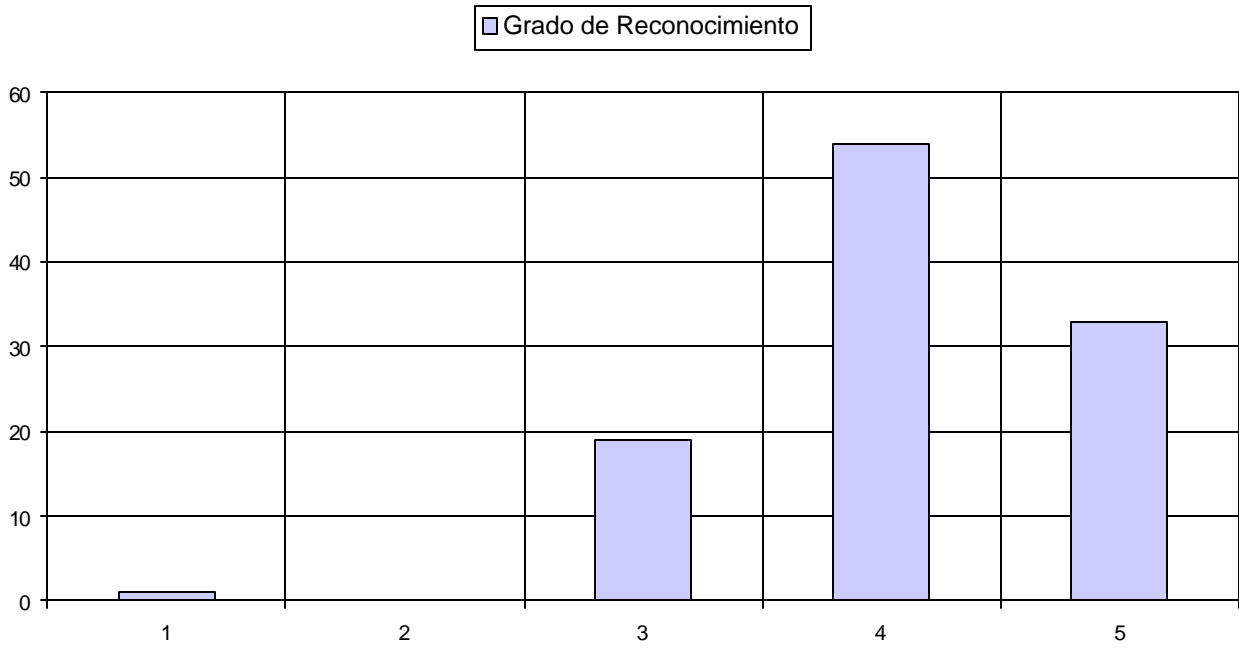

**1.8 Afinidad entre los conocimientos adquiridos y las actividades en el cargo actual**

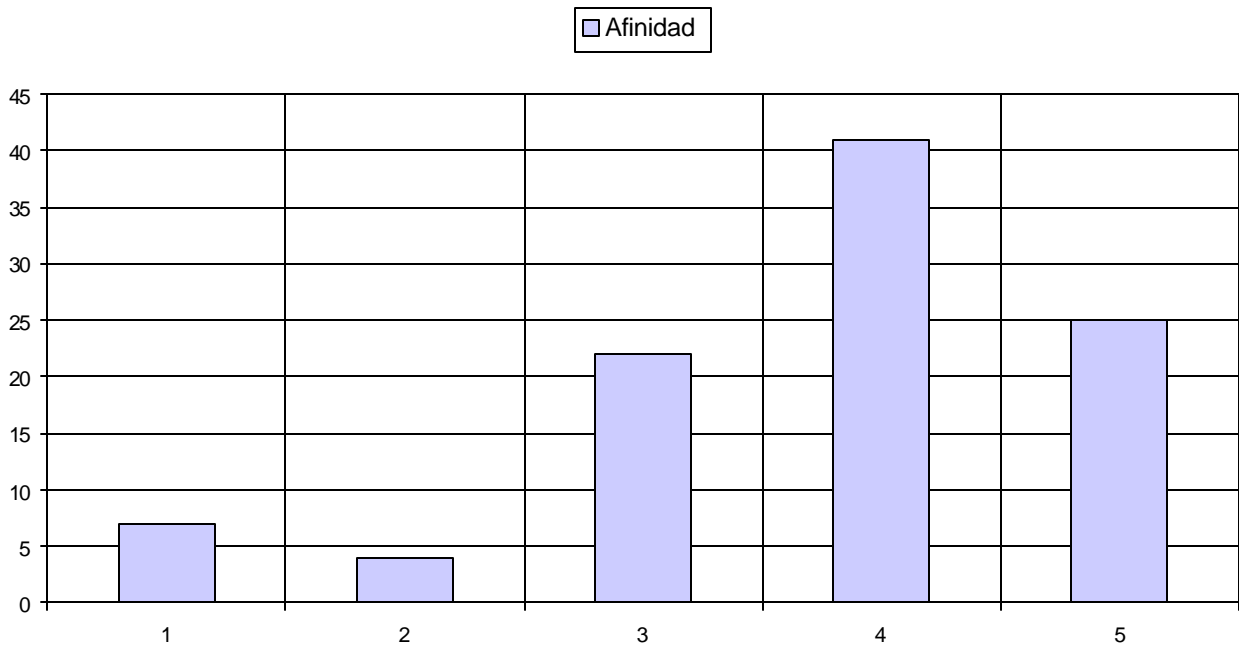

### 1.9 Mayor aporte recibido del posgrado

Mayor Aporte	No.	%
Desarrollo de competencias laborales	88	82%
Relaciones interpersonales	10	9%
Desarrollo de habilidades investigativas	8	7%
Formación ética y humana	1	1%
	<b>107</b>	<b>100%</b>

### 1.10 Variación en la competitividad profesional por la culminación del posgrado

Competitividad profesional	No.	%
Mejóro dentro del área de desempeño de su formación de pregrado	57	53,3%
Mejóro dentro del área de trabajo a la que está vinculado actualmente	39	36,4%
No se modificó	11	10,3%
	<b>107</b>	<b>100,0%</b>

### 1.11 Cumplimiento de las expectativas que motivaron la realización del posgrado

Expectativas	No.	%
Satisfechas	65	60,7%
Poco satisfechas	22	20,6%
Altamente satisfechas	20	18,7%
	<b>107</b>	<b>100,0%</b>

## 2. Evaluación del cuerpo Profesor

	Profesor	Puntaje
1	Carlos Alberto Loaiza Cortes	199
2	Leonardo Sanchez Garrido	172
3	Andres Felipe Fernandez Gonzalez	111
4	Jorge Angel Posada Piedrahita	69
5	Ricardo Uribe Marin	65
6	Gloria Cecilia Tamayo Ortiz	61
7	Julian Alberto Pareja Vasseur	59
8	Sergio Emilio Llano Uribe	37
9	Gabriel Ignacio Torres Avendano	33
10	Hernan Humberto Herrera Echeverri	33

**NOTA:** El puntaje total es la suma ponderada de las menciones de cada profesor en primer, segundo o tercer renglón, de acuerdo con el formulario de encuesta. Se muestran los 10 primeros puestos de 27 profesores mencionados.

### 3. Datos Generales

#### 3.1 Distribución por género

Género	No.	%
Femenino	39	36,4%
Masculino	68	63,6%
	<b>107</b>	<b>100,0%</b>

#### 3.2 Edad promedio de obtención del título

Género	Promedio
Femenino	27,7
Masculino	28,6
<b>Promedio</b>	<b>28,2</b>

#### 3.3 Ciudad de Residencia

Ciudad	No.	%
Medellín y Área Metropolitana	89	83,2%
Pereira	14	13,1%
Otras en Colombia	2	1,9%
Bogota	1	0,9%
Cali	1	0,9%
	<b>107</b>	<b>100,0%</b>



## 4. Historia Académica

### 4.1 Pregrado de procedencia

Pregrado	No.
ADMINISTRACION DE EMPRESAS	5
ADMINISTRACION DE NEGOCIOS	38
CONTADURIA PUBLICA	6
ECONOMIA	16
INGENIERIA ADMINISTRATIVA	3
INGENIERIA CIVIL	3
INGENIERIA COMERCIAL	1
INGENIERIA DE PROCESOS	1
INGENIERIA DE PRODUCCION	8
INGENIERIA DE SISTEMAS	1
INGENIERIA ELECTRONICA	2
INGENIERIA INDUSTRIAL	9
INGENIERÍA INDUSTRIAL Y ADMINISTRATIVA	1
INGENIERIA MECANICA	6
NEGOCIOS INTERNACIONALES	7
	<b>107</b>

### 4.2 Institución de Procedencia

Universidad	No.
UNIVERSIDAD EAFIT	71
UNIVERSIDAD NACIONAL DE COLOMBIA-MEDELLIN	6
UNIVERSIDAD DE ANTIOQUIA-MEDELLIN	5
ESCUELA DE INGENIERIA DE ANTIOQUIA	4
UNIVERSIDAD LIBRE-PEREIRA	4
UNIVERSIDAD PONTIFICIA BOLIVARIANA-MEDELLIN	4
UNIVERSIDAD TECNOLOGICA DE PEREIRA	4
UNIVERSIDAD DE MEDELLIN	3
EXTRANJERO	1
FUNDACION UNIVERSITARIA -CEIPA-	1
UNIVERSIDAD AUTONOMA DE MANIZALES	1
UNIVERSIDAD DE LOS ANDES	1
UNIVERSIDAD NACIONAL DE COLOMBIA-MANIZALES	1
UNIVERSIDAD SANTIAGO DE CALI	1
	<b>107</b>

## 5. Elección del posgrado

### 5.1 Conocimiento previo sobre el campo de acción, objetivos y metas del posgrado

Grado de Conocimiento	No.	%
Adecuado	63	59%
Amplio	25	23%
Escaso	17	16%
Nulo	2	2%
	<b>107</b>	<b>100%</b>

### 5.2 Principal motivo para interesarse en realizar el posgrado

Motivo	No.	%
Interés en complementar su formación profesional	70	65,4%
Para mejorar sus posibilidades laborales	26	24,3%
Interés en estudiar algo que le gusta	5	4,7%
Porque su empresa lo alentó a continuar con su educación	3	2,8%
Interés en cambiar de ocupación profesional	2	1,9%
Porque en su nuevo cargo requería de mayor preparación	1	0,9%
	<b>107</b>	<b>100,0%</b>

### 5.3 Principal razón para escoger el área de estudio del posgrado

Área	No.	%
Profundizar en temas relacionados con su profesión	47	43,9%
Expandir sus conocimientos hacia áreas por fuera de su profesión	21	19,6%
Formarse en temas de interés personal o académico	19	17,8%
Formarse en temas que el mercado laboral requiere	14	13,1%
Formarse en temas de importancia para su empresa	6	5,6%
	<b>107</b>	<b>100,0%</b>

### 5.4 Principal razón para decidir realizar el posgrado en EAFIT

Razón	No.	%
Prestigio de la Universidad	66	61,7%
Prestigio del Posgrado	27	25,2%
Facilidades de horario	5	4,7%
Costo de la matrícula	4	3,7%
Posibilidades laborales	4	3,7%
El posgrado no es ofrecido por otra universidad	1	0,9%
	<b>107</b>	<b>100,0%</b>

### 5.5 Principal beneficio que espera recibir

Beneficio	No.	%
Mejorar su perfil profesional	87	81,3%
Cambio de la actividad laboral	6	5,6%
Crear o desarrollar su propia empresa	5	4,7%
Aumento salarial	3	2,8%
Ascenso en la estructura organizacional de la empresa	2	1,9%
Conseguir empleo	2	1,9%
Ningún beneficio en particular	2	1,9%
	<b>107</b>	<b>100,0%</b>

## 6. Aspectos Laborales

### 6.1 Actividad económica desarrollada

Actividad	Inicio programa	Fin programa
Trabajando (o en vacaciones del trabajo)	102	99
Buscando trabajo	5	8
	<b>107</b>	<b>107</b>

### 6.2 Permanencia en la empresa

Género	Promedio
Femenino	27,4
Masculino	37,3
<b>Promedio</b>	<b>32,3</b>