

Especialización en Teleinformática – 2007

1. Evaluación del Posgrado*

- * Evaluación general del Programa
- * Cumplimiento de expectativas
- * Calificación Bibliografía existente
- * Calificación de la Atención brindada en Areas
- * Calificación de la Planta Física Disponible
- * Nivel Académico del Posgrado con relación a otros similares del medio
- * Calificación del reconocimiento del posgrado en el medio profesional
- * Afinidad entre los conocimientos adquiridos y las actividades en el cargo actual
- * Mayor Aporte recibido del Posgrado
- * Variación en la competitividad profesional por la culminación del posgrado
- * Cumplimiento de las expectativas que motivaron la realización del posgrado

2. Evaluación cuerpo profesoral

3. Datos generales

- * Distribución por género
- * Edad promedio de obtención del título
- * Ciudad de residencia

4. Historia académica

- * Pregrado de procedencia
- * Institución de procedencia

5. Elección del posgrado

- * Conocimiento previo sobre el campo de acción, objetivos y metas del posgrado
- * Principal motivo para interesarse en realizar el posgrado
- * Principal razón para escoger el área de estudio del posgrado
- * Principal razón para decidir realizar el posgrado en EAFIT
- * Principal beneficio que espera recibir

6. Aspectos laborales

- * Actividad económica desarrollada
- * Permanencia en la empresa

***Orientación metodológica:** en los gráficos el eje vertical contiene los números de respuestas para cada aspecto evaluado. Refleja la distribución de opiniones entre los encuestados.

1. Evaluación del Posgrado

1.1 Apreciación general

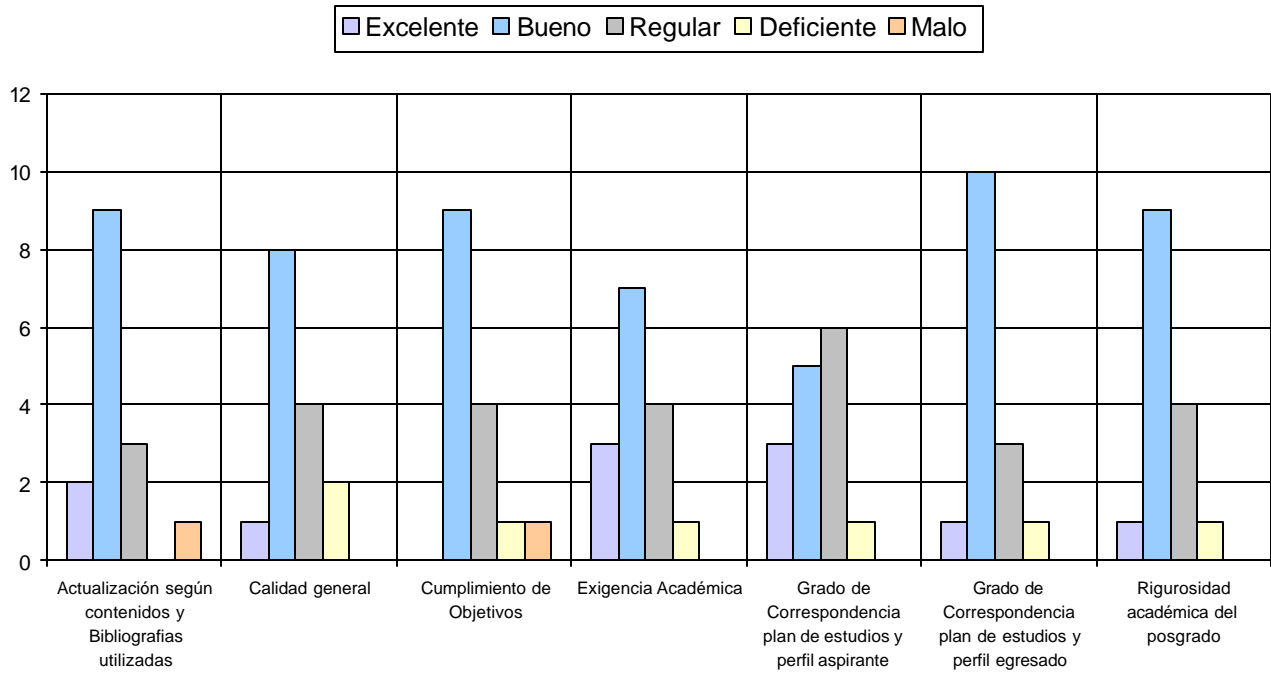

1.2 Cumplimiento de expectativas

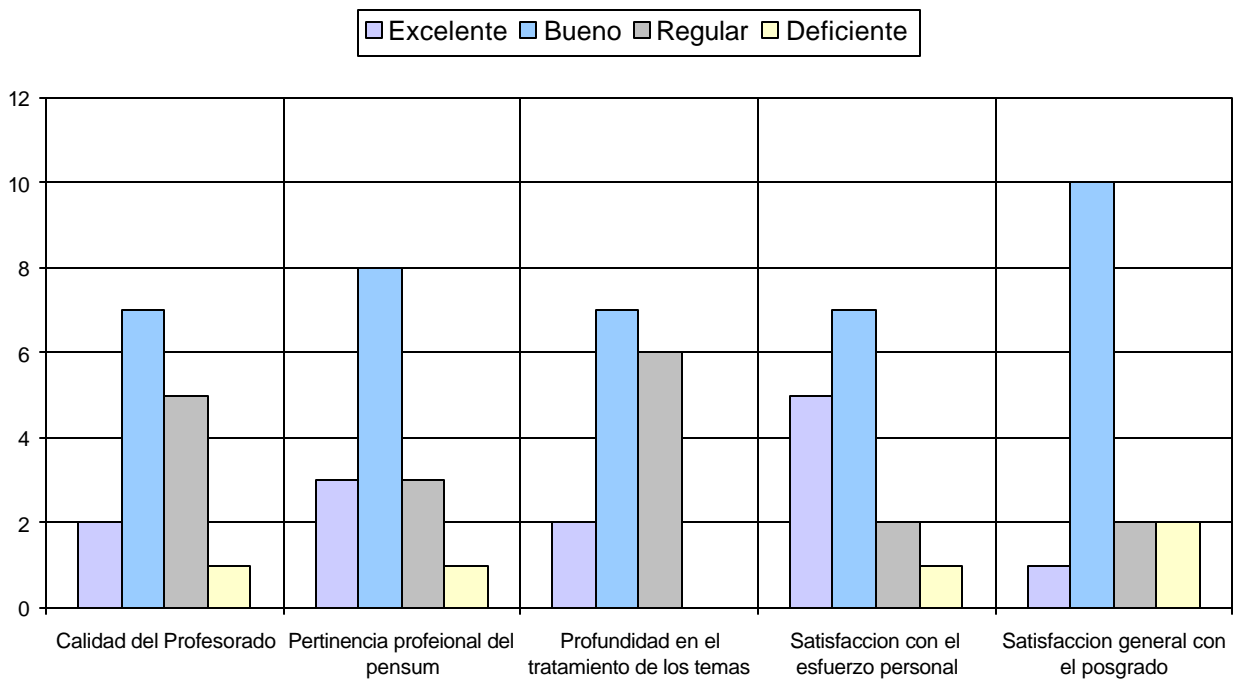

1.3 Calificación de la Bibliografía existente

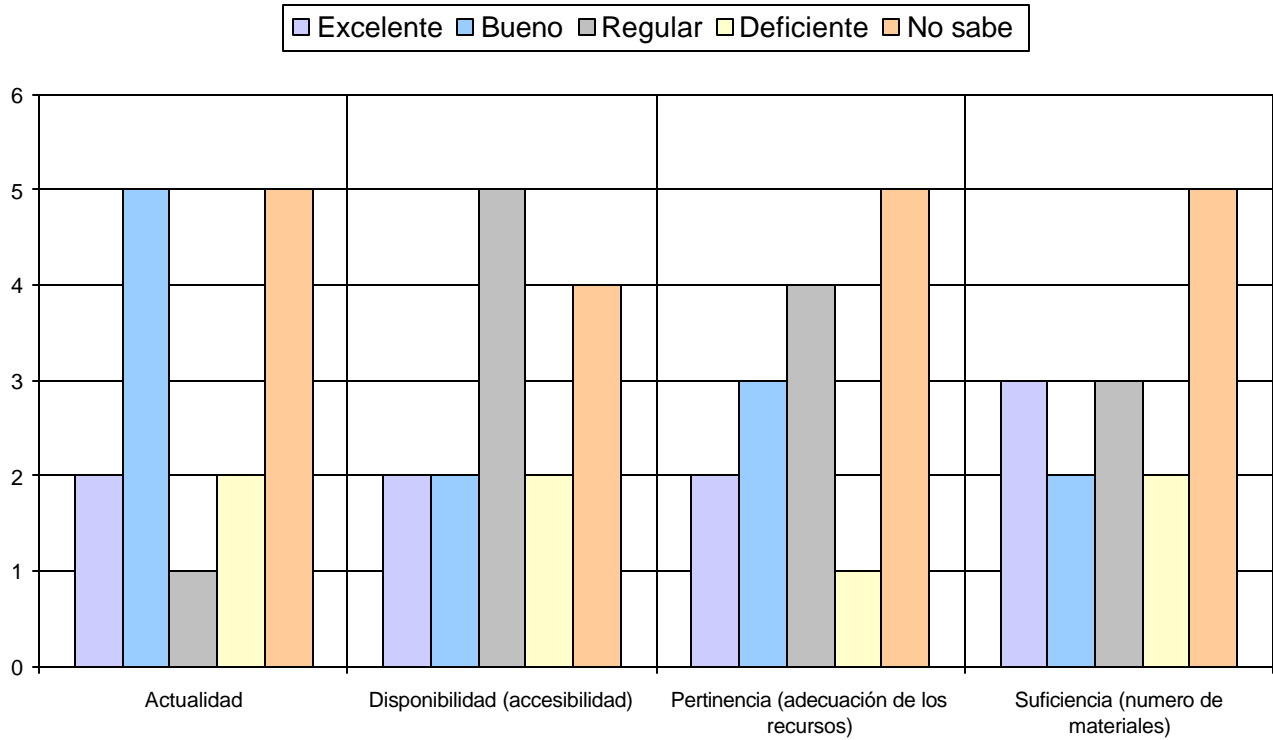

1.4 Calificación de la Atención brindada en áreas

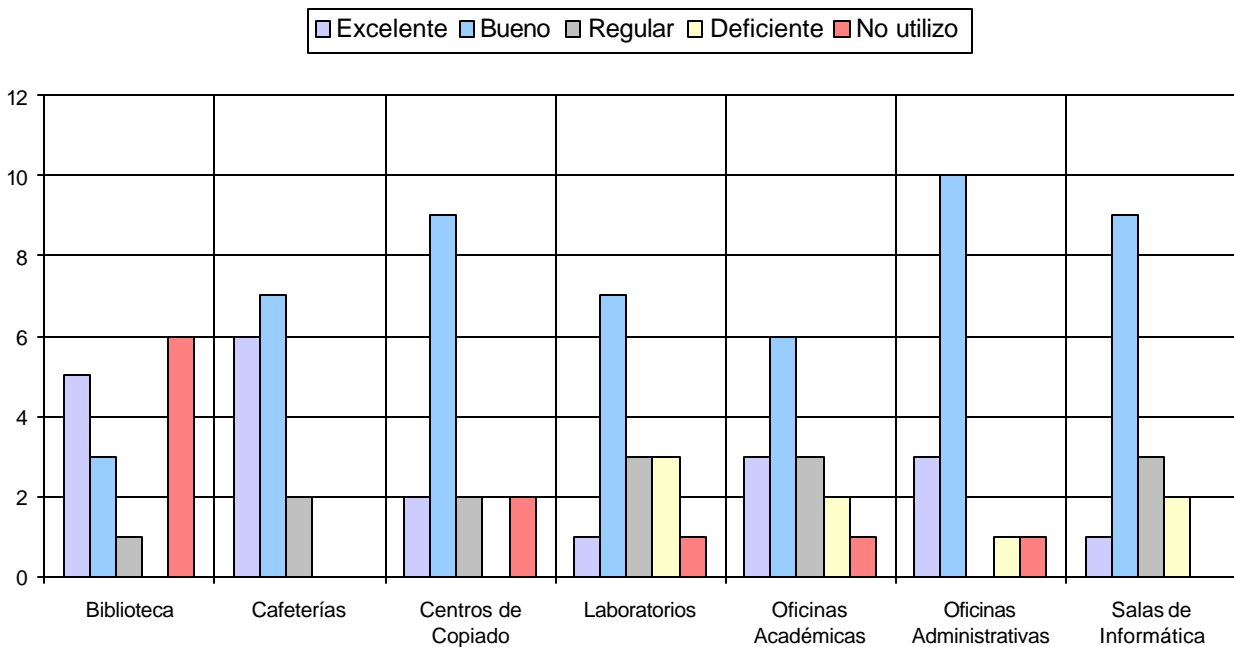

1.5 Calificación de la Planta física disponible

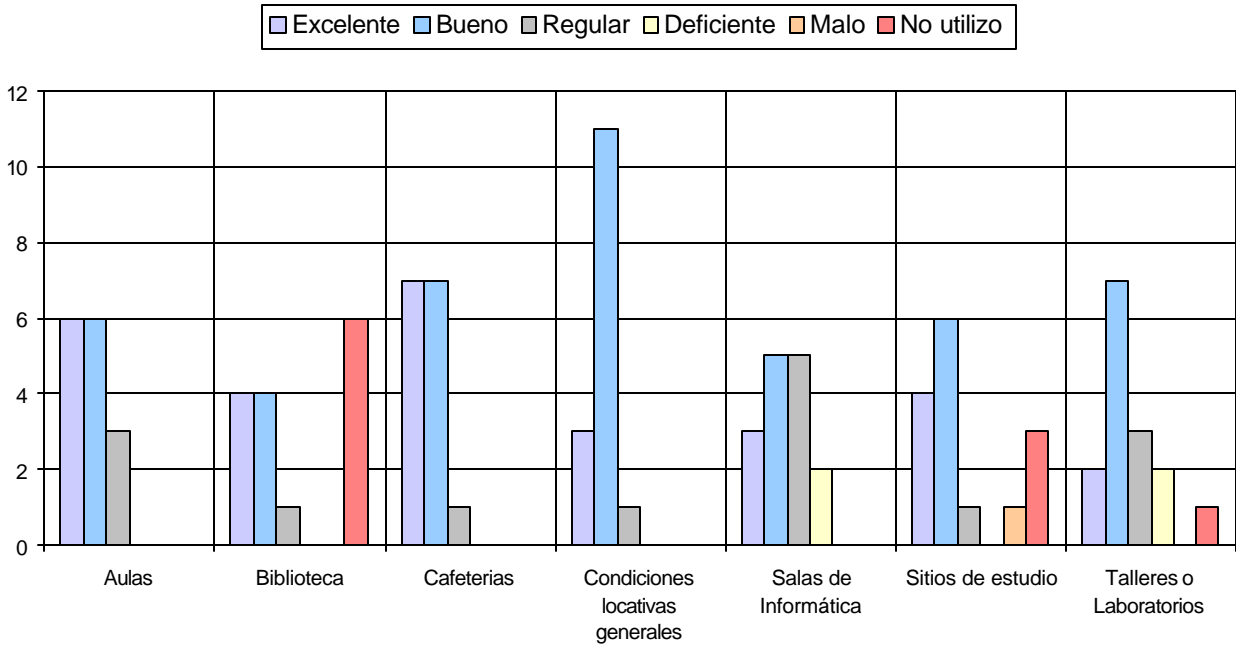

1.6 Nivel Académico del Posgrado con relación a otros similares del medio

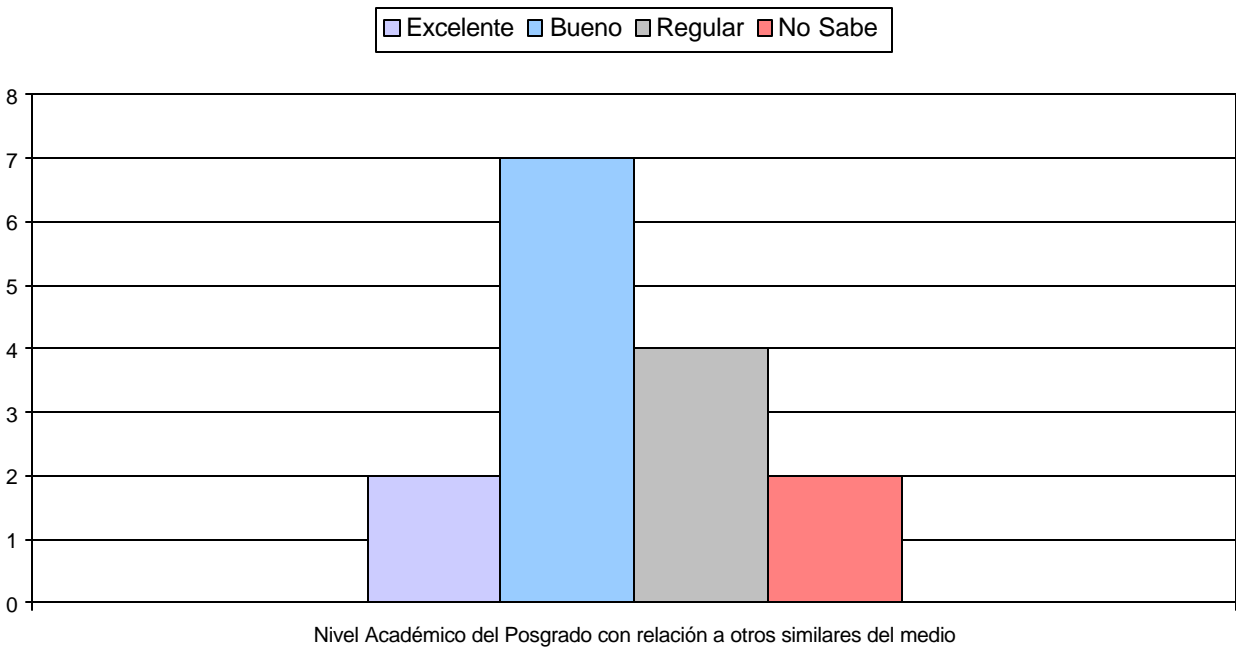

1.7 Calificación del reconocimiento del posgrado en el medio profesional

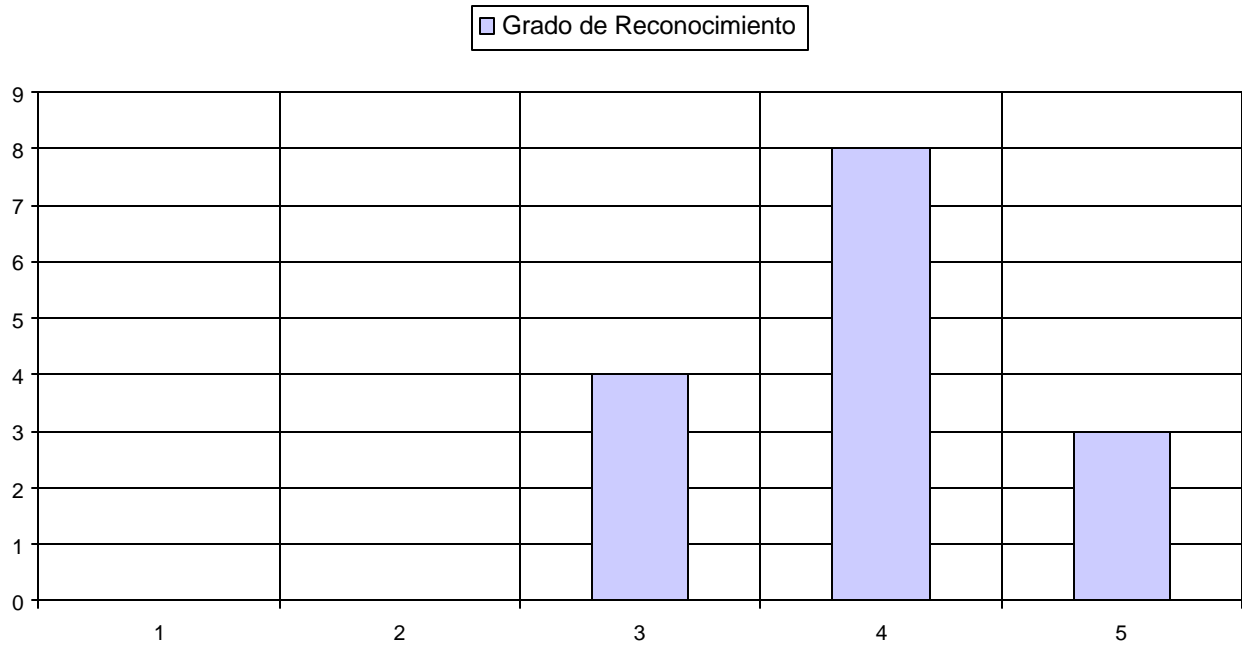

1.8 Afinidad entre los conocimientos adquiridos y las actividades en el cargo actual

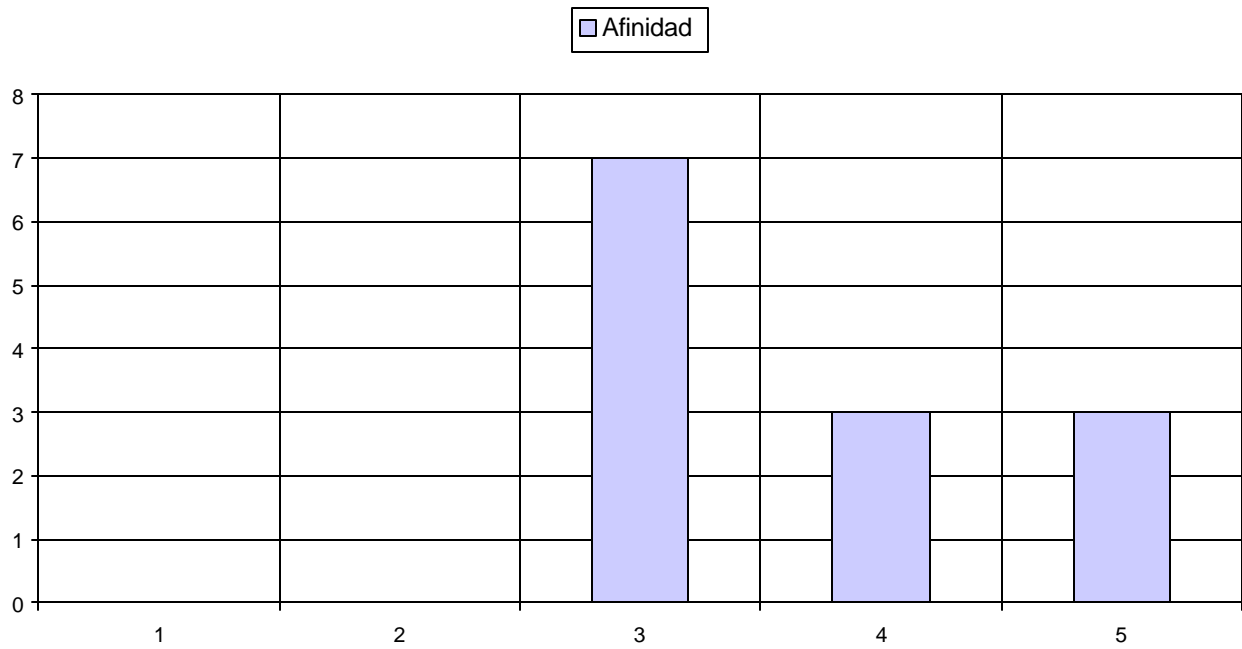

1.9 Mayor aporte recibido del posgrado

Mayor Aporte	No.	%
Desarrollo de competencias laborales	12	80%
Desarrollo de habilidades investigativas	2	13%
Relaciones interpersonales	1	7%
	15	100%

1.10 Variación en la competitividad profesional por la culminación del posgrado

Competitividad profesional	No.	%
Mejóro dentro del área de desempeño de su formación de pregrado	12	80,0%
Mejóro dentro del área de trabajo a la que está vinculado actualmente	3	20,0%
	15	100,0%

1.11 Cumplimiento de las expectativas que motivaron la realización del posgrado

Expectativas	No.	%
Satisfechas	10	66,7%
Altamente satisfechas	3	20,0%
Poco satisfechas	2	13,3%
	15	100,0%

2. Evaluación del cuerpo Profesor

	Profesor	Puntaje
1	Juan Carlos Restrepo Carvajal	44
2	Germay Rodolfo Sanchez Gil	23
3	Alcides De Jesús Montoya Canola	19
4	Yezid Enrique Donoso Meisel	15
5	Jorge Alejandro Soberon Gallego	13
6	Mauricio Cadavid Zuluaga	12
7	Juan Carlos Montoya Mendoza	10
8	Edwin Nelson Montoya Munera	8

NOTA: El puntaje total es la suma ponderada de las menciones de cada profesor en primer, segundo o tercer renglón, de acuerdo con el formulario de encuesta. Se muestran los 8 profesores mencionados.

3. Datos Generales

3.1 Distribución por género

Género	No.	%
Femenino	4	26,7%
Masculino	11	73,3%
	15	100,0%

3.2 Edad promedio de obtención del título

Género	Promedio
Femenino	29,7
Masculino	30,0
Promedio	29,8

3.3 Ciudad de Residencia

Ciudad	No.	%
Medellín y Área Metropolitana	15	100,0%
	15	100,0%

4. Historia Académica

4.1 Pregrado de procedencia

Pregrado	No.
INGENIERIA DE SISTEMAS	5
INGENIERIA DE SISTEMAS Y COMPUTACION	1
INGENIERIA ELECTRONICA	6
INGENIERIA INFORMATICA	2
INGENIERIA MECATRONICA	1
	15

4.2 Institución de Procedencia

Universidad	No.
UNIVERSIDAD PONTIFICIA BOLIVARIANA-MEDELLIN	3
UNIVERSIDAD DE ANTIOQUIA-MEDELLIN	2
UNIVERSIDAD EAFIT	2
CORPORACION UNIVERSITARIA TECNOLOGICA DE BOLIVAR	1
POLITECNICO COLOMBIANO "JAIME ISAZA CADAVID"-MEDELLIN	1
UNIVERSIDAD CATOLICA DE ORIENTE	1
UNIVERSIDAD COOPERATIVA DE COLOMBIA-MEDELLIN	1
UNIVERSIDAD DE CARTAGENA	1
UNIVERSIDAD DE MEDELLIN	1
UNIVERSIDAD NACIONAL DE COLOMBIA-MANIZALES	1
UNIVERSIDAD TECNOLOGICA DE PEREIRA	1
	15

5. Elección del posgrado

5.1 Conocimiento previo sobre el campo de acción, objetivos y metas del posgrado

Grado de Conocimiento	No.	%
Adecuado	11	73%
Amplio	2	13%
Escaso	2	13%
	15	100%

5.2 Principal motivo para interesarse en realizar el posgrado

Motivo	No.	%
Interés en complementar su formación profesional	11	73,3%
Para mejorar sus posibilidades laborales	4	26,7%
	15	100,0%

5.3 Principal razón para escoger el área de estudio del posgrado

Área	No.	%
Profundizar en temas relacionados con su profesión	13	86,7%
Formarse en temas de interés personal o académico	1	6,7%
Formarse en temas que el mercado laboral requiere	1	6,7%
	15	100,0%

5.4 Principal razón para decidir realizar el posgrado en EAFIT

Razón	No.	%
Prestigio de la Universidad	7	46,7%
Posibilidades laborales	3	20,0%
Facilidades de horario	2	13,3%
Prestigio del Posgrado	2	13,3%
El posgrado no es ofrecido por otra universidad	1	6,7%
	15	100,0%

5.5 Principal beneficio que espera recibir

Beneficio	No.	%
Mejorar su perfil profesional	10	66,7%
Ascenso en la estructura organizacional de la empresa	2	13,3%
Aumento salarial	2	13,3%
Conseguir empleo	1	6,7%
	15	100,0%

6. Aspectos Laborales

6.1 Actividad económica desarrollada

Actividad	Inicio programa	Fin programa
Trabajando (o en vacaciones del trabajo)	11	13
Buscando trabajo	3	1
Estudiando (o en vacaciones del estudio)	1	1
	15	15

6.2 Permanencia en la empresa

Género	Promedio
Femenino	41,0
Masculino	29,8
Promedio	35,4