

Maestría en Finanzas – 2007

1. Evaluación del Posgrado*

- * Evaluación general del Programa
- * Cumplimiento de expectativas
- * Calificación Bibliografía existente
- * Calificación de la Atención brindada en Areas
- * Calificación de la Planta Física Disponible
- * Nivel Académico del Posgrado con relación a otros similares del medio
- * Calificación del reconocimiento del posgrado en el medio profesional
- * Afinidad entre los conocimientos adquiridos y las actividades en el cargo actual
- * Mayor Aporte recibido del Posgrado
- * Variación en la competitividad profesional por la culminación del posgrado
- * Cumplimiento de las expectativas que motivaron la realización del posgrado

2. Evaluación cuerpo profe soral

3. Datos generales

- * Distribución por género
- * Edad promedio de obtención del título
- * Ciudad de residencia

4. Historia académica

- * Pregrado de procedencia
- * Institución de procedencia

5. Elección del posgrado

- * Conocimiento previo sobre el campo de acción, objetivos y metas del posgrado
- * Principal motivo para interesarse en realizar el posgrado
- * Principal razón para escoger el área de estudio del posgrado
- * Principal razón para decidir realizar el posgrado en EAFIT
- * Principal beneficio que espera recibir

6. Aspectos laborales

- * Actividad económica desarrollada
- * Permanencia en la empresa

***Orientación metodológica:** en los gráficos el eje vertical contiene los números de respuestas para cada aspecto evaluado. Refleja la distribución de opiniones entre los encuestados.

1. Evaluación del Posgrado

1.1 *Apreciación general*

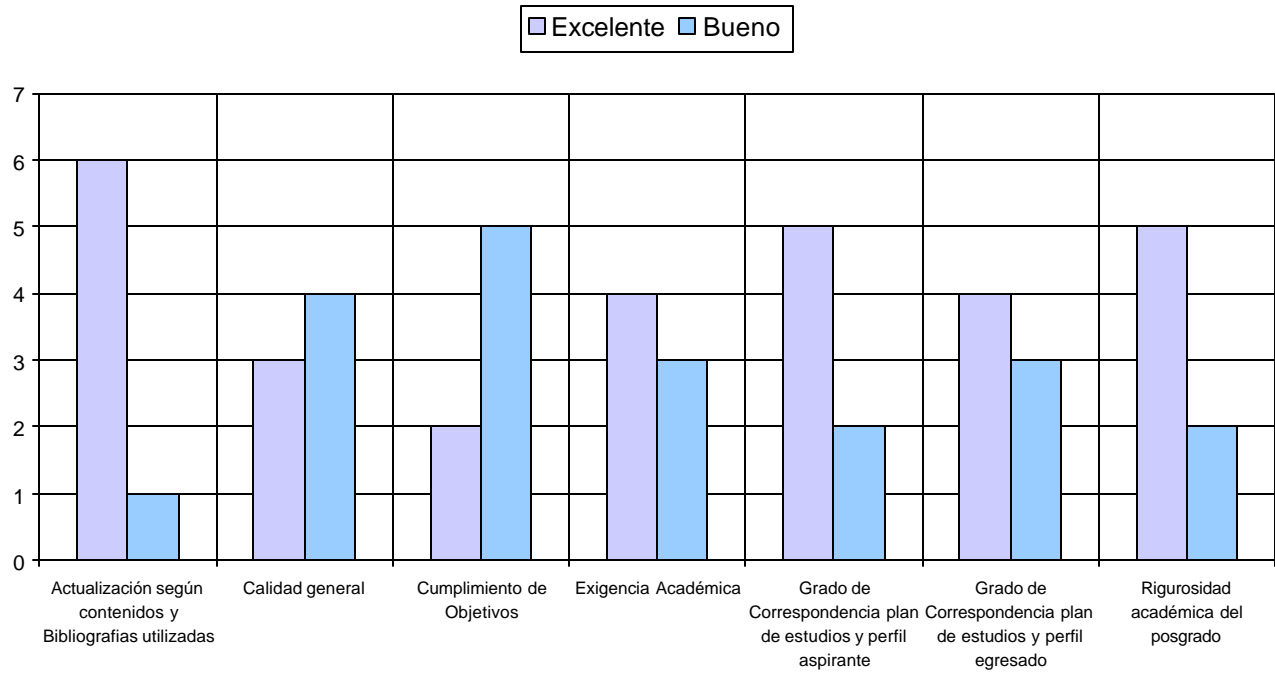

1.2 *Cumplimiento de expectativas*

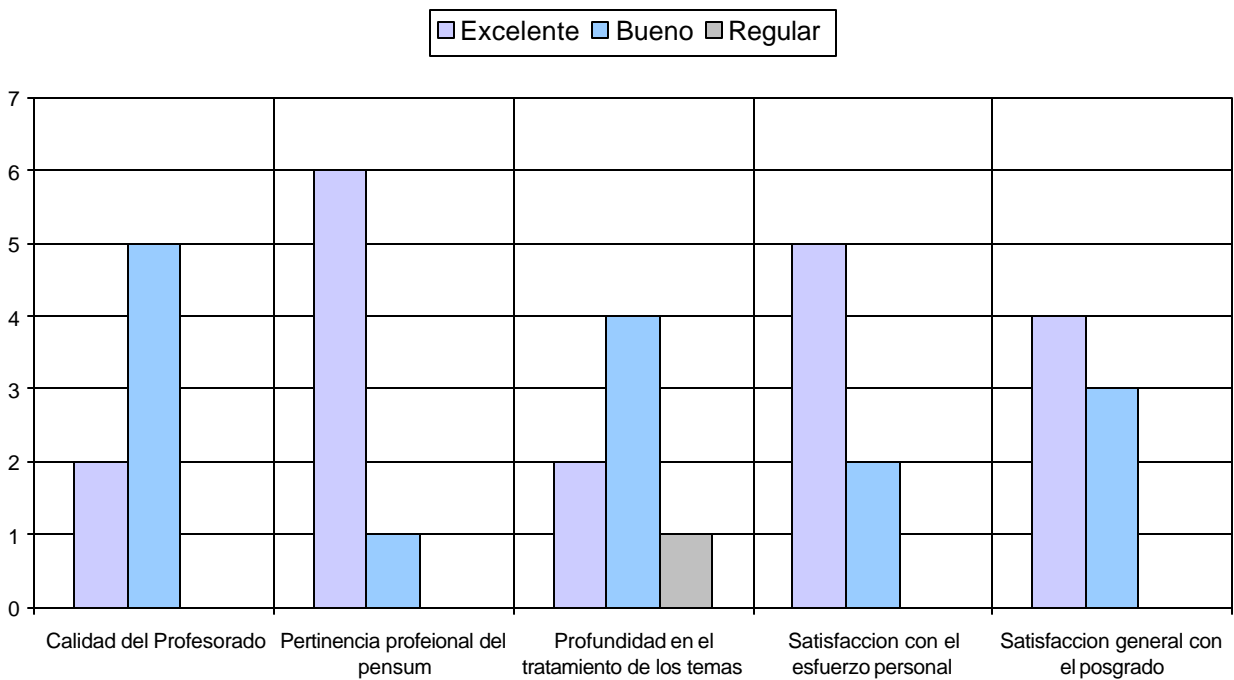

1.3 Calificación de la Bibliografía existente

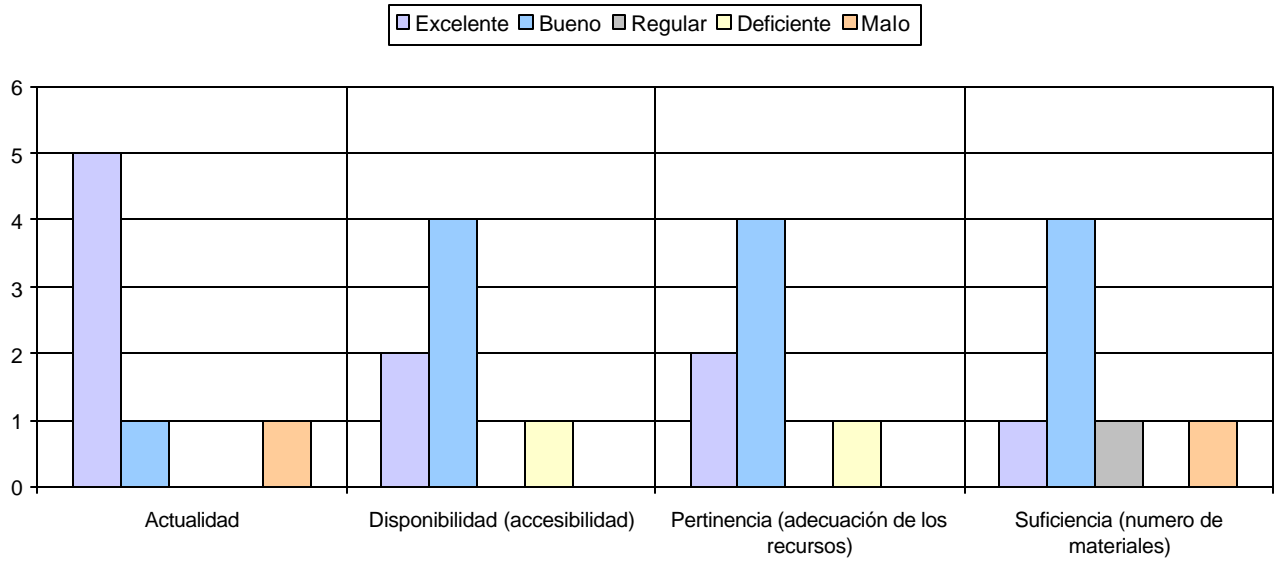

1.4 Calificación de la Atención brindada en áreas

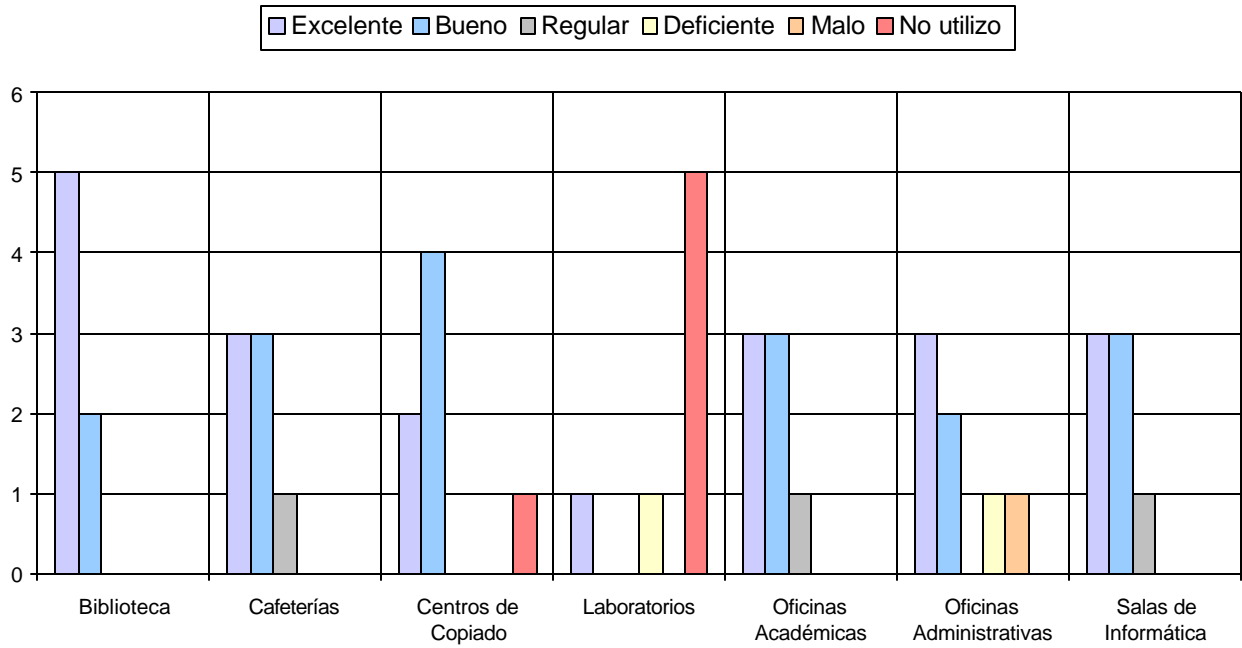

1.5 Calificación de la Planta física disponible

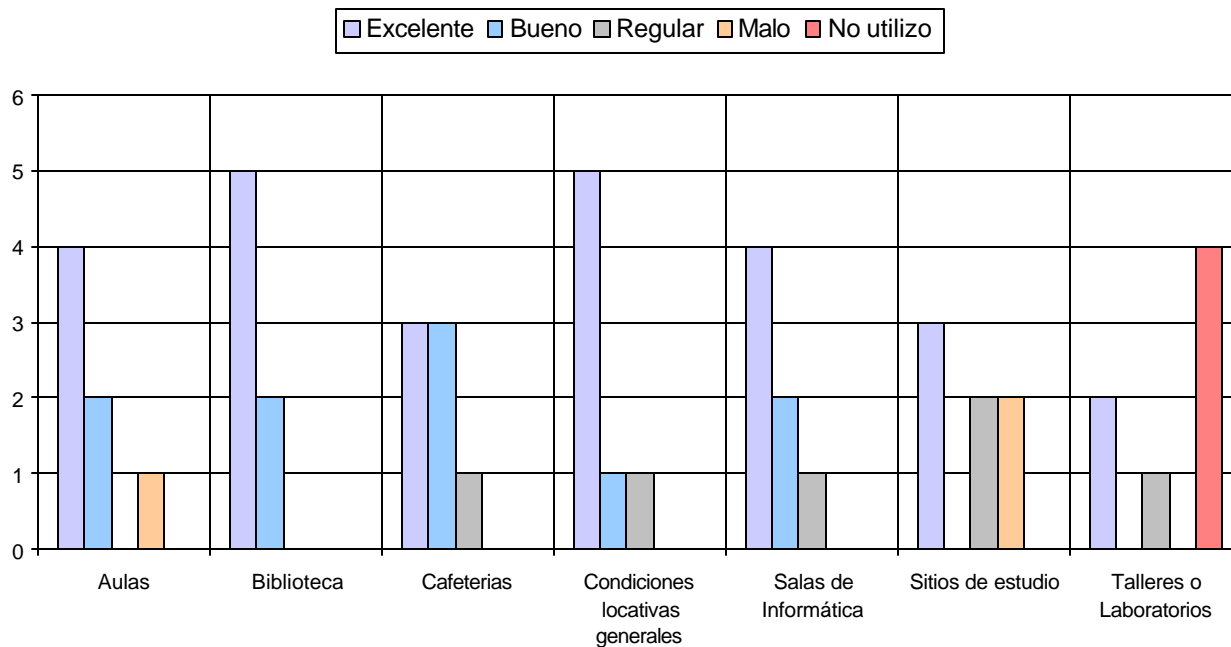

1.6 Nivel Académico del Posgrado con relación a otros similares del medio

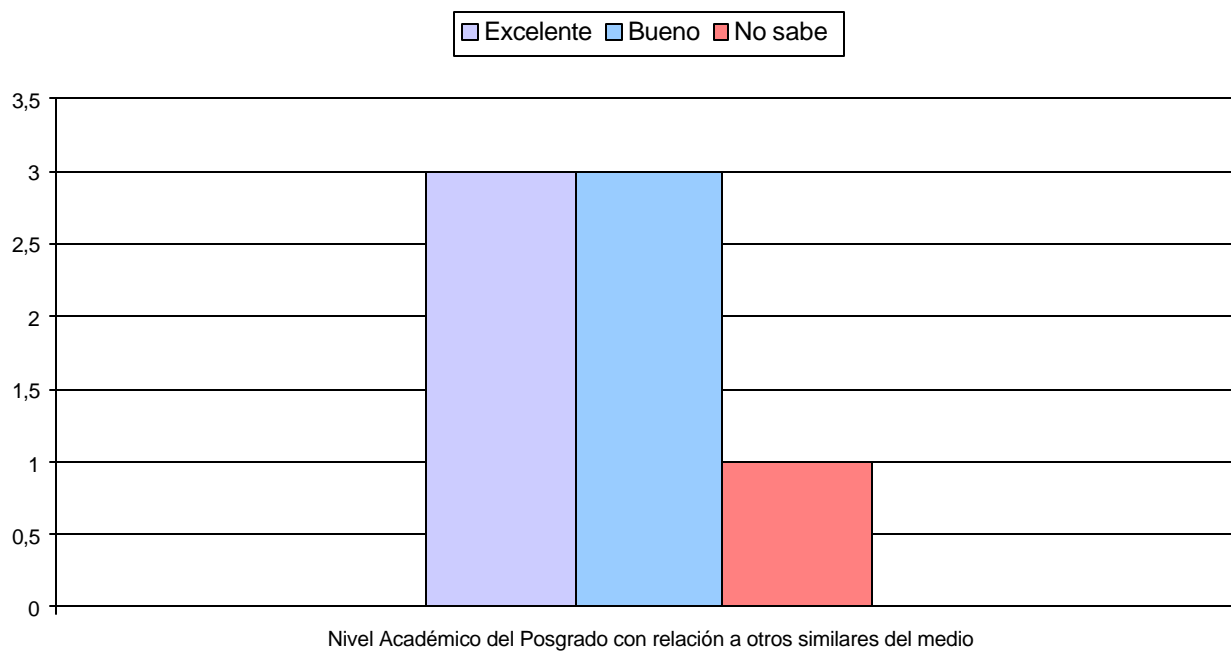

1.7 Calificación del reconocimiento del posgrado en el medio profesional

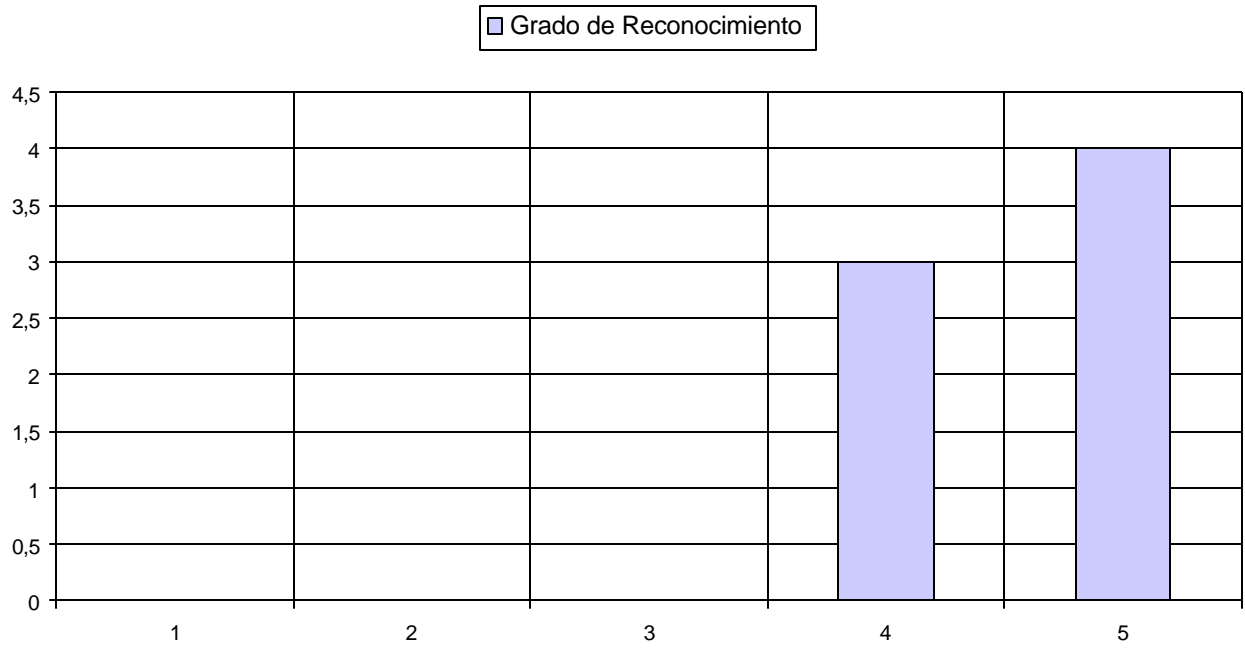

1.8 Afinidad entre los conocimientos adquiridos y las actividades en el cargo actual

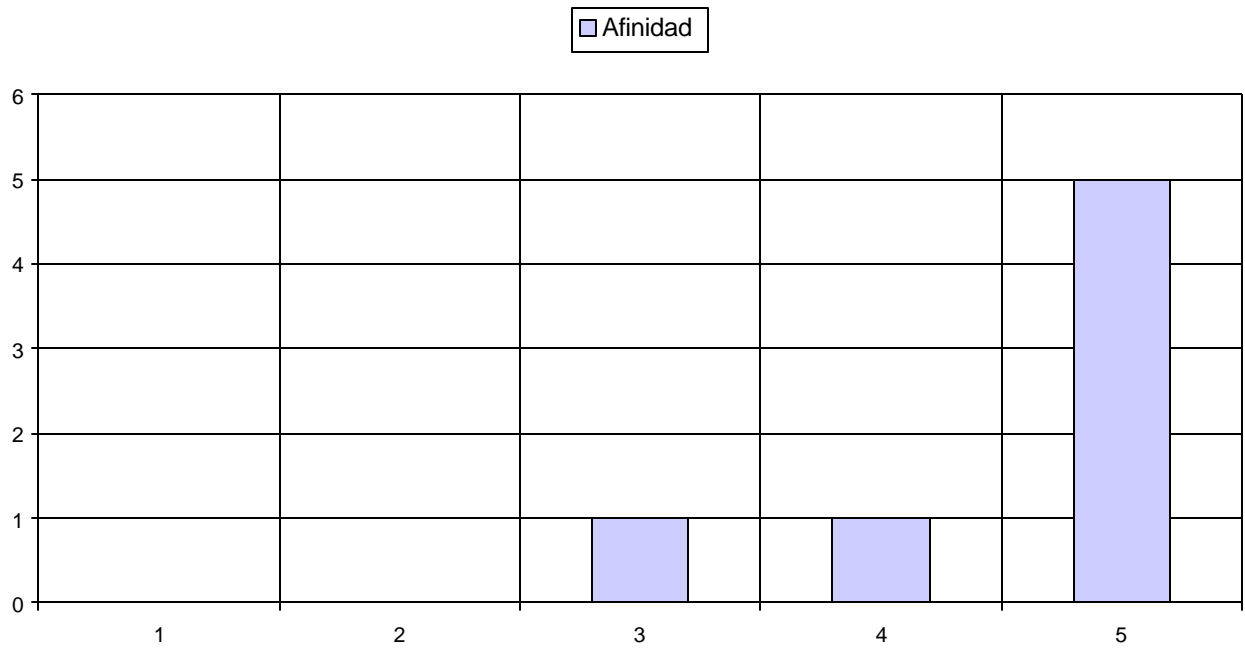

1.9 Mayor aporte recibido del posgrado

Mayor Aporte	No.	%
Desarrollo de habilidades investigativas	4	57%
Desarrollo de competencias laborales	3	43%
	7	100%

1.10 Variación en la competitividad profesional por la culminación del posgrado

Competitividad profesional	No.	%
Mejóro dentro del área de trabajo a la que está vinculado actualmente	6	85,7%
Mejóro dentro del área de desempeño de su formación de pregrado	1	14,3%
	7	100,0%

1.11 Cumplimiento de las expectativas que motivaron la realización del posgrado

Expectativas	No.	%
Altamente satisfechas	5	71,4%
Satisfechas	2	28,6%
	7	100,0%

2. Evaluación del cuerpo Profesor

	Profesor	Puntaje
1	Juan Carlos Botero Ramirez	31
2	Cecilia Ines Maya Ochoa	17
3	Alejandro Piedrahita Borrero	10
4	Pedro Antonio Ramirez Mejia	5
5	Ulises Carcamo Carcamo	3
6	Diego Alonso Agudelo Rueda	2
7	Jaime Alberto Londoño Londoño	2

NOTA: El puntaje total es la suma ponderada de las menciones de cada profesor en primer, segundo o tercer renglón, de acuerdo con el formulario de encuesta. Se muestran los 7 profesores mencionados.

3. Datos Generales

3.1 Distribución por género

Género	No.	%
Femenino	3	42,9%
Masculino	4	57,1%
	7	100,0%

3.2 Edad promedio de obtención del título

Género	Promedio
Femenino	28,2
Masculino	28,4
Promedio	28,3

3.3 Ciudad de Residencia

Ciudad	No.	%
Medellín y Área Metropolitana	7	100,0%
	7	100,0%

4. Historia Académica

4.1 Pregrado de procedencia

Pregrado	No.
ADMINISTRACION DE EMPRESAS	2
ECONOMIA	3
INGENIERIA ADMINISTRATIVA	2
	7

4.2 Institución de Procedencia

Universidad	No.
UNIVERSIDAD DE ANTIOQUIA-MEDELLIN	2
UNIVERSIDAD EAFIT	2
UNIVERSIDAD NACIONAL DE COLOMBIA-MEDELLIN	2
UNIVERSIDAD EXTERNADO DE COLOMBIA	1
	7

5. Elección del posgrado

5.1 Conocimiento previo sobre el campo de acción, objetivos y metas del posgrado

Grado de Conocimiento	No.	%
Adecuado	4	57%
Amplio	3	43%
	7	100%

5.2 Principal motivo para interesarse en realizar el posgrado

Motivo	No.	%
Interés en complementar su formación profesional	4	57,1%
Interés en cambiar de ocupación profesional	1	14,3%
Interés en estudiar algo que le gusta	1	14,3%
Para mejorar sus posibilidades laborales	1	14,3%
	7	100,0%

5.3 Principal razón para escoger el área de estudio del posgrado

Área	No.	%
Profundizar en temas relacionados con su profesión	4	57,1%
Formarse en temas que el mercado laboral requiere	2	28,6%
Formarse en temas de importancia para su empresa	1	14,3%
	7	100,0%

5.4 Principal razón para decidir realizar el posgrado en EAFIT

Razón	No.	%
Prestigio de la Universidad	4	57,1%
El posgrado no es ofrecido por otra universidad	1	14,3%
Posibilidades laborales	1	14,3%
Prestigio del Posgrado	1	14,3%
	7	100,0%

5.5 Principal beneficio que espera recibir

Beneficio	No.	%
Mejorar su perfil profesional	5	71,4%
Ascenso en la estructura organizacional de la empresa	1	14,3%
Cambio de la actividad laboral	1	14,3%
	7	100,0%

6. Aspectos Laborales

6.1 Actividad económica desarrollada

Actividad	Inicio programa	Fin programa
Trabajando (o en vacaciones del trabajo)	6	7
Buscando trabajo	1	
	7	7

6.2 Permanencia en la empresa

Género	Promedio
Femenino	28,3
Masculino	24,3
Promedio	26,3