

ESP. EN RESPONSABILIDAD CIVIL Y SEGUROS - 2008

1. Evaluación del posgrado*

- * Evaluación general del programa
- * Cumplimiento de expectativas
- * Calificación bibliografía existente
- * Calificación de la atención brindada en áreas
- * Calificación de la planta física disponible
- * Nivel académico del posgrado con relación a otros similares del medio
- * Mayor aporte recibido del posgrado
- * Calificación del reconocimiento del posgrado en el medio profesional
- * Afinidad entre los conocimientos adquiridos y las actividades en el cargo actual
- * Variación en la competitividad profesional por la culminación del posgrado
- * Cumplimiento de las expectativas que motivaron la realización del posgrado

2. Evaluación cuerpo profesoral

3. Datos generales

- * Distribución por género
- * Edad promedio de obtención del título
- * Ciudad de residencia

4. Elección del posgrado

- * Conocimiento previo sobre el campo de acción, objetivos y metas del posgrado
- * Principal motivo para interesarse en realizar el posgrado
- * Principal razón para escoger el área de estudio del posgrado
- * Principal razón para decidir realizar el posgrado en EAFIT
- * Principal beneficio que espera recibir

5. Aspectos laborales

- * Actividad económica desarrollada
- * Permanencia en la empresa

***Orientación metodológica:** en los gráficos el eje vertical contiene los números de respuestas para cada aspecto evaluado. Refleja la distribución de opiniones entre los encuestados.

1. Evaluación del posgrado*

1.1 Apreciación general

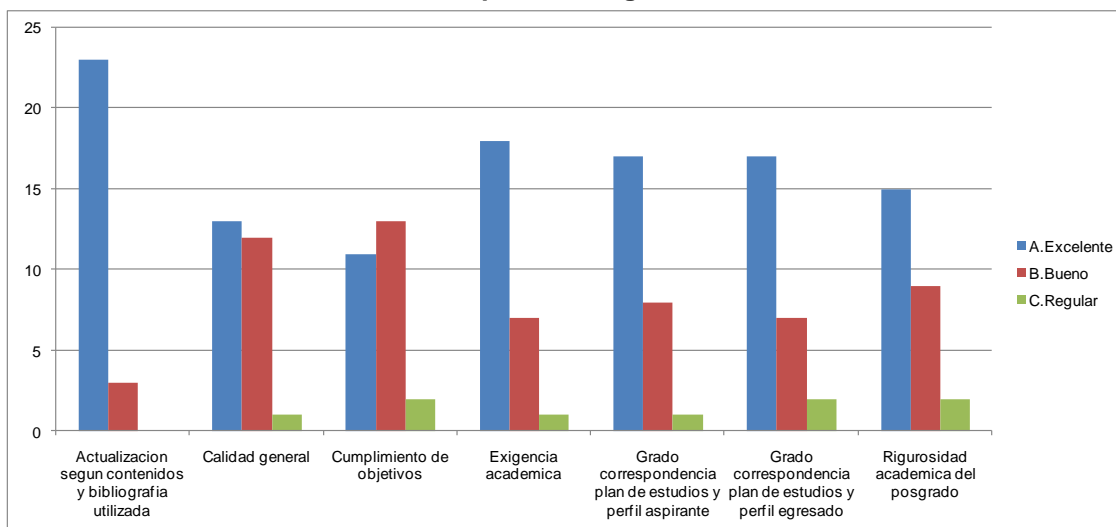

1.2 Cumplimiento de expectativas

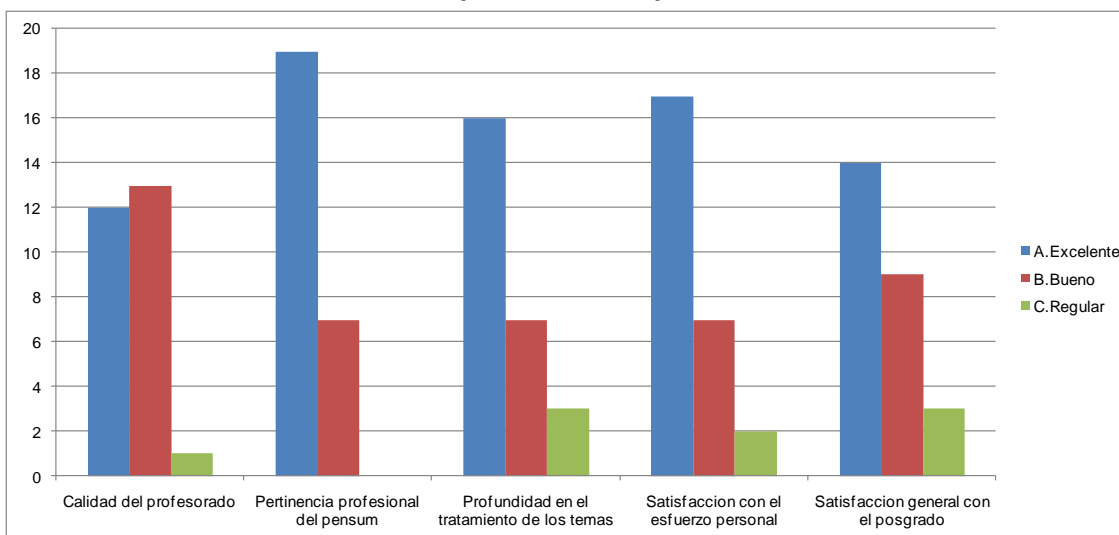

1.3 Calificación de la bibliografía existente

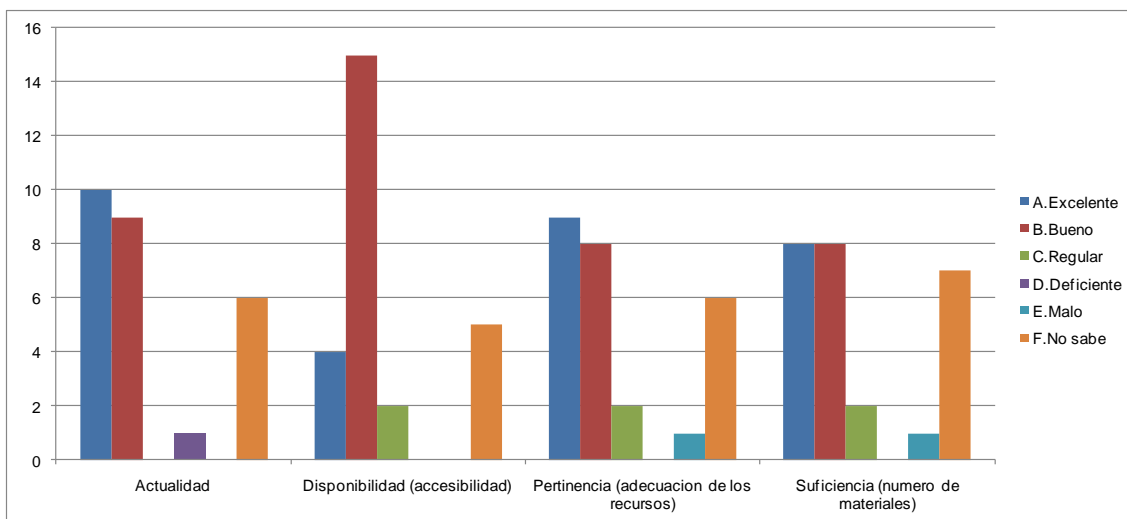

1.4 Calificación de la atención brindada en áreas

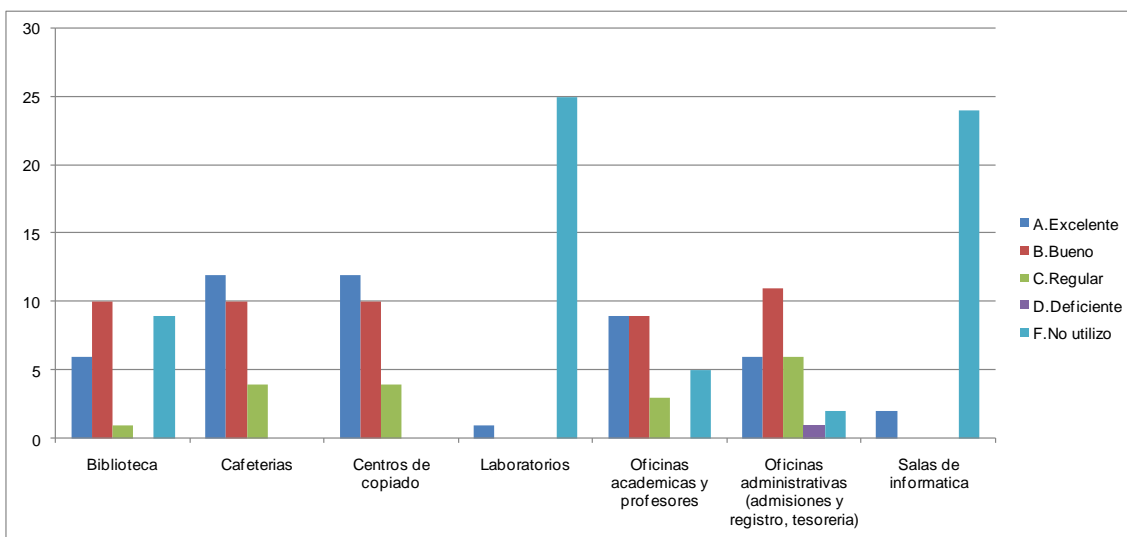

1.5 Calificación de la planta física disponible

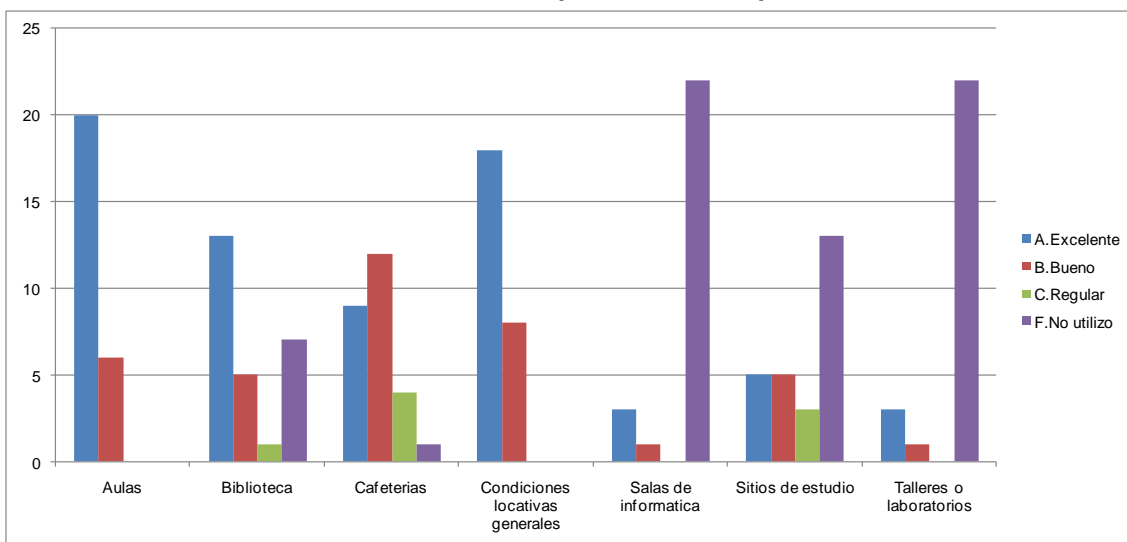

1.6 Nivel académico del posgrado con relación a otros similares del medio

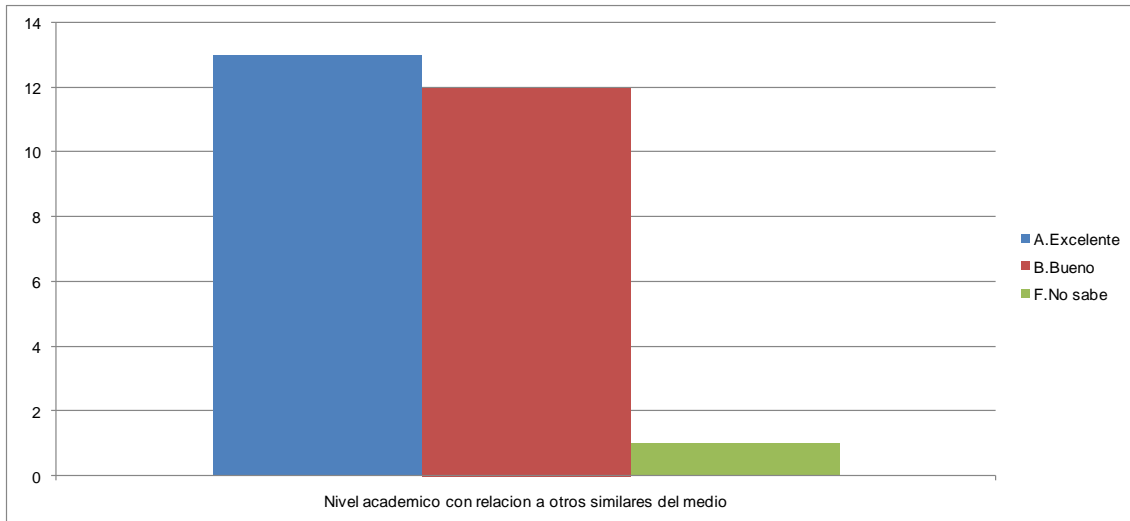

1.7 Mayor aporte recibido del posgrado

Mayor Aporte	No.	%
Desarrollo de competencias laborales	25	96%
Desarrollo de habilidades investigativas	1	4%
Total	26	100%

1.8 Calificación del reconocimiento del posgrado en el medio profesional (5=Máxima nota)

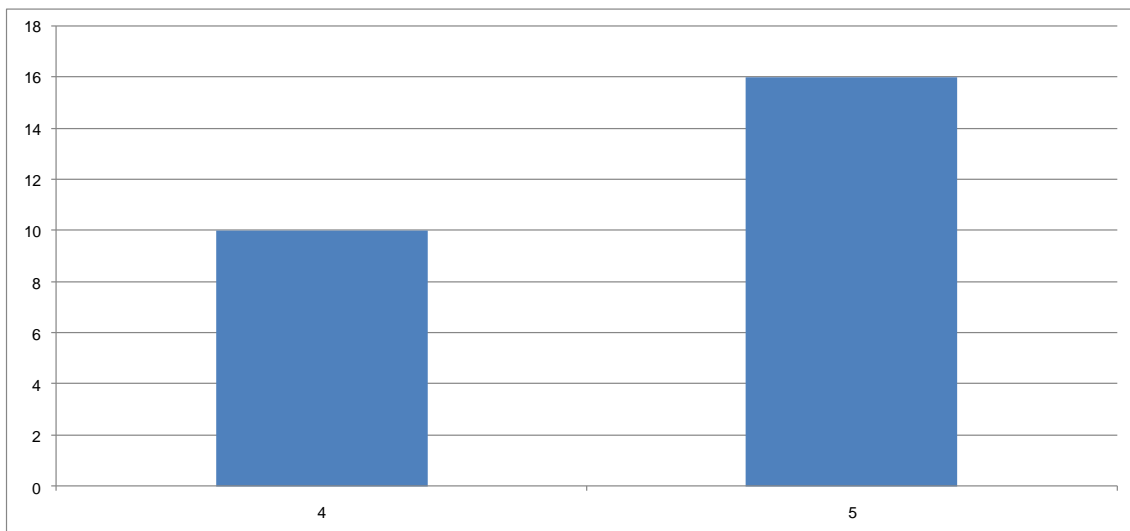

**1.9 Afinidad entre los conocimientos adquiridos y las actividades en el cargo actual
(5=Máxima nota)**

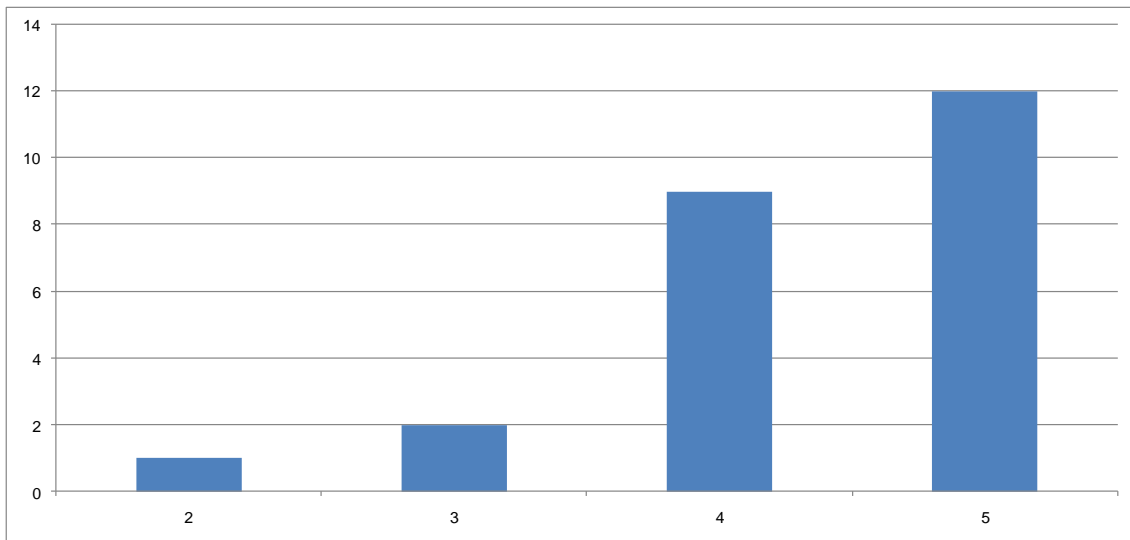

1.10 Variación en la competitividad profesional por la culminación del posgrado

Competitividad Profesional	No.	%
Mejóro dentro del área de desempeño de su formación de pregrado	15	57,7%
Mejóro dentro del área de trabajo a la que está vinculado actualmente	11	42,3%
	26	100,0%

1.11 Cumplimiento de las expectativas que motivaron la realización del posgrado

Expectativas	No.	%
Satisfechas	14	53,8%
Altamente satisfechas	12	46,2%
	26	100,0%

***Orientación metodológica:** en los gráficos el eje vertical contiene los números de respuestas para cada aspecto evaluado. Refleja la distribución de opiniones entre los encuestados.

2. Evaluación cuerpo profesoral

	Profesor	Puntaje
1	Fernando Moreno Quijano	102
2	Maximiliano Londono Arango	94
3	Ramiro Rengifo Higueta	22
4	Fernando Rodas Duque	5
5	Jose Alejandro Ochoa Botero	3
6	Francisco Javier Tamayo Jaramillo	2

NOTA: El puntaje total es la suma ponderada de las menciones de cada profesor en primer, segundo o tercer renglón, de acuerdo con el formulario de encuesta.

3. Datos generales

3.1 Distribución por género

Género	No.	%
Femenino	15	57,7%
Masculino	11	42,3%
	26	100,0%

3.2 Edad promedio de obtención del título

Género	Promedio
Femenino	27,4
Masculino	28,8
Promedio	28,1

3.3 Ciudad de residencia

Ciudad	No.	%
Medellín y área metropolitana	26	100,0%
	26	100,0%

4. Elección del posgrado

4.1 Conocimiento previo del posgrado (campo de acción, objetivos y metas)

Grado de Conocimiento	No.	%
Adecuado	16	62%
Amplio	9	35%
Escaso	1	4%
	26	100%

4.2 Principal motivo para interesarse en realizar el posgrado

Motivo	No.	%
Interés en complementar su formación profesional	16	61,5%
Disponibilidad de tiempo libre	5	19,2%
Para mejorar sus posibilidades laborales	4	15,4%
Por un requisito para ascender en su empresa	1	3,8%
	26	100,0%

4.3 Principal razón para escoger el área de estudio del posgrado

Área	No.	%
Profundizar en temas relacionados con su profesión	19	73,1%
Formarse en temas de interés personal o académico	4	15,4%
Formarse en temas que el mercado laboral requiere	2	7,7%
Formarse en temas de importancia para su empresa	1	3,8%
	26	100,0%

4.4 Principal razón para decidirse a realizar el posgrado en EAFIT

Razón	No.	%
Prestigio del Posgrado	18	69,2%
Prestigio de la Universidad	7	26,9%
Facilidades de horario	1	3,8%
	26	100,0%

4.5 Principal beneficio que espera recibir

Beneficio	No.	%
Mejorar su perfil profesional	26	100,0%
	26	100,0%

5. Aspectos laborales

5.1 Actividad económica desarrollada

Actividad	No.	
	Inicio programa	Fin programa
Trabajando (o en vacaciones del trabajo)	19	24
Buscando trabajo	4	2
Estudiando (o en vacaciones del estudio)	3	
	26	26

5.2 Permanencia en la empresa (meses)

Genero	Promedio
Femenino	40,3
Masculino	98,7
Promedio	69,5