

ESP. EN ESTUDIOS POLITICOS - 2008

1. Evaluación del posgrado*

- * Evaluación general del programa
- * Cumplimiento de expectativas
- * Calificación bibliografía existente
- * Calificación de la atención brindada en áreas
- * Calificación de la planta física disponible
- * Nivel académico del posgrado con relación a otros similares del medio
- * Mayor aporte recibido del posgrado
- * Calificación del reconocimiento del posgrado en el medio profesional
- * Afinidad entre los conocimientos adquiridos y las actividades en el cargo actual
- * Variación en la competitividad profesional por la culminación del posgrado
- * Cumplimiento de las expectativas que motivaron la realización del posgrado

2. Evaluación cuerpo profesoral

3. Datos generales

- * Distribución por género
- * Edad promedio de obtención del título
- * Ciudad de residencia

4. Elección del posgrado

- * Conocimiento previo sobre el campo de acción, objetivos y metas del posgrado
- * Principal motivo para interesarse en realizar el posgrado
- * Principal razón para escoger el área de estudio del posgrado
- * Principal razón para decidir realizar el posgrado en EAFIT
- * Principal beneficio que espera recibir

5. Aspectos laborales

- * Actividad económica desarrollada
- * Permanencia en la empresa

***Orientación metodológica:** en los gráficos el eje vertical contiene los números de respuestas para cada aspecto evaluado. Refleja la distribución de opiniones entre los encuestados.

1. Evaluación del posgrado*

1.1 Apreciación general

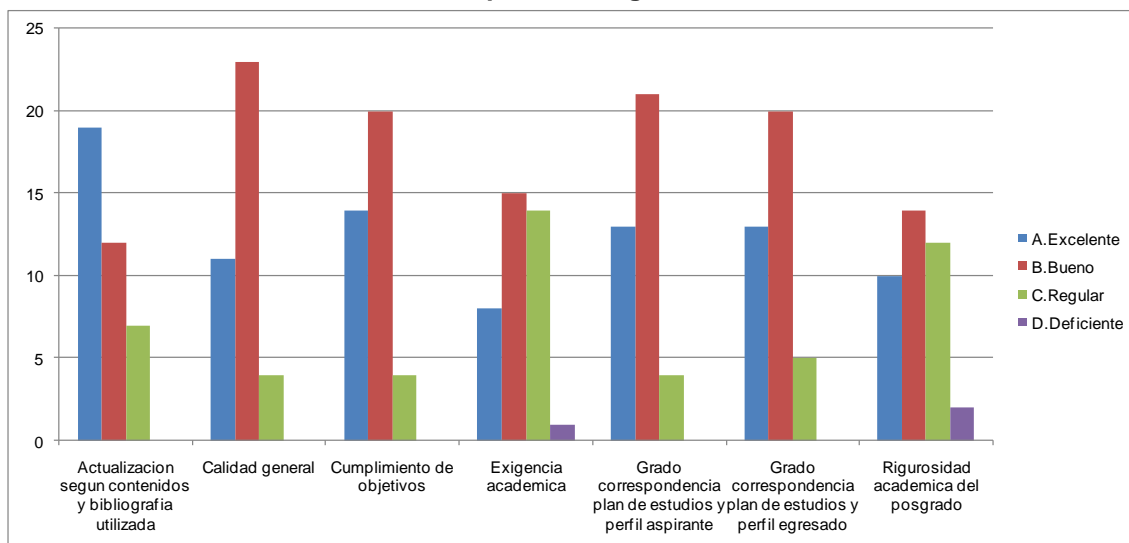

1.2 Cumplimiento de expectativas

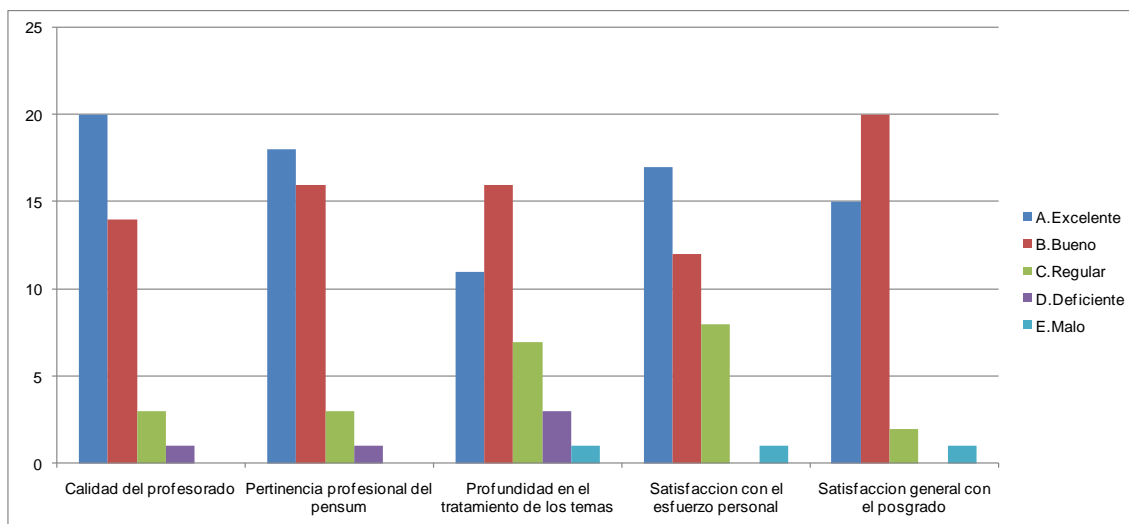

1.3 Calificación de la bibliografía existente

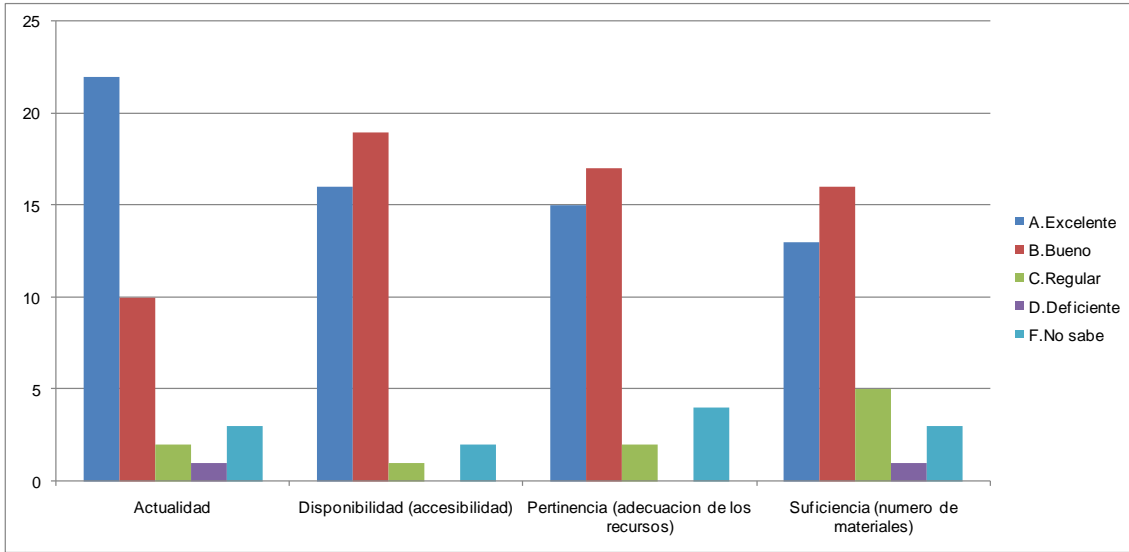

1.4 Calificación de la atención brindada en áreas

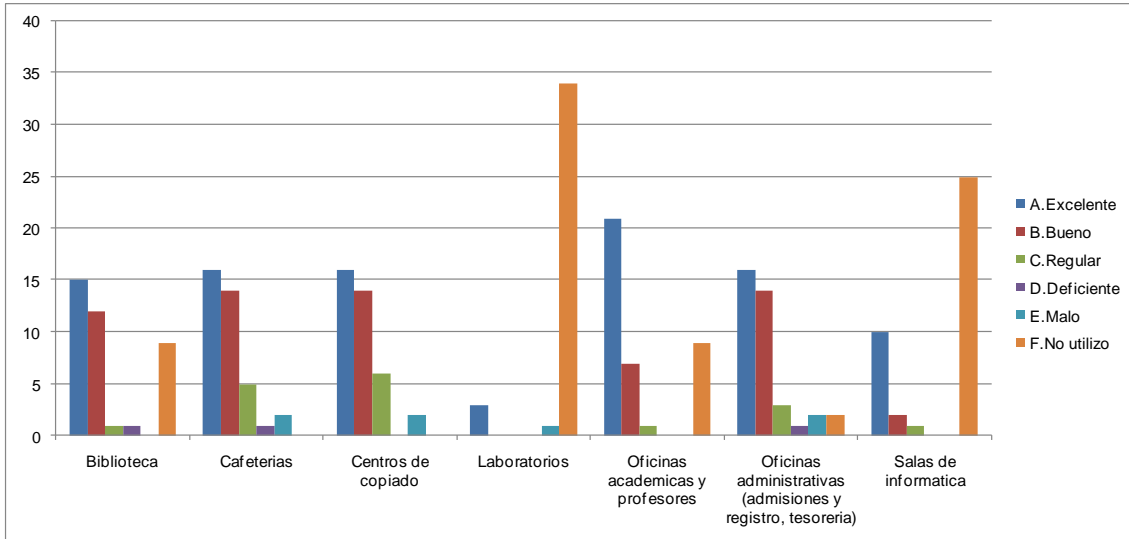

1.5 Calificación de la planta física disponible

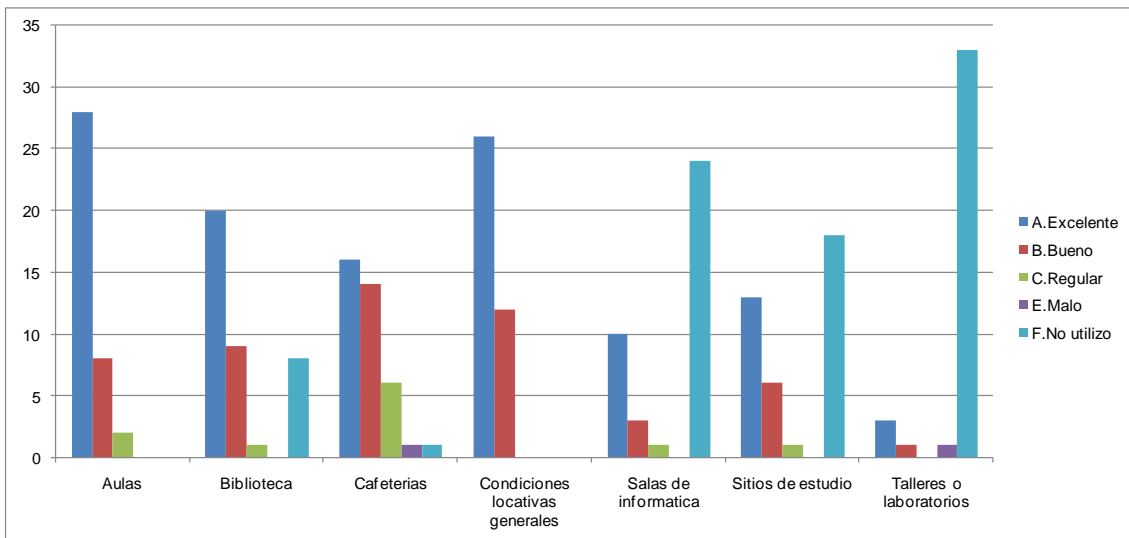

1.6 Nivel académico del posgrado con relación a otros similares del medio

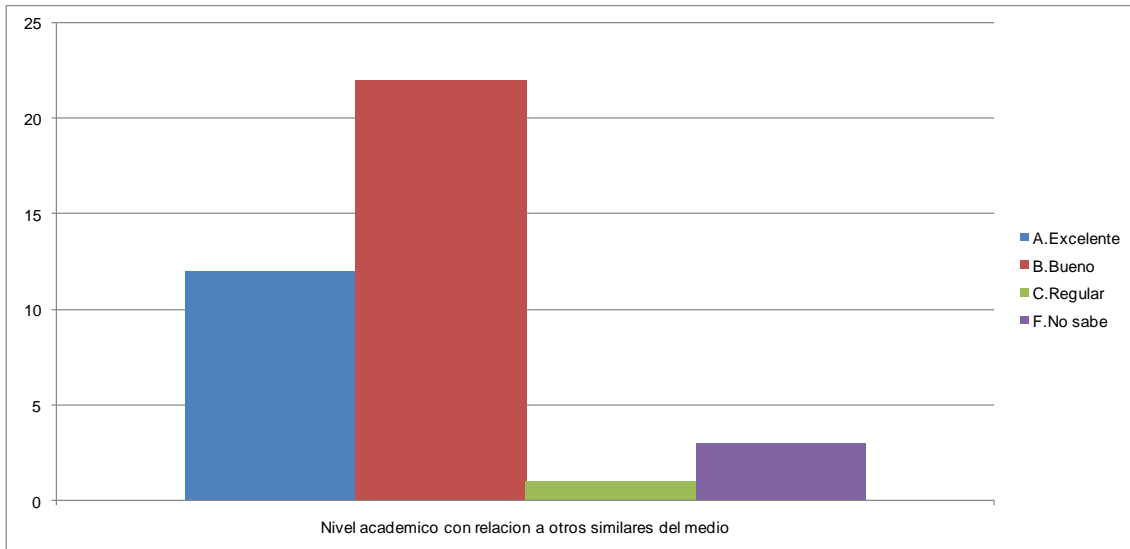

1.7 Mayor aporte recibido del posgrado

Mayor Aporte	No.	%
Desarrollo de competencias laborales	12	32%
Formación ética y humana	11	29%
Relaciones interpersonales	9	24%
Desarrollo de habilidades investigativas	6	16%
Total	38	100%

1.8 Calificación del reconocimiento del posgrado en el medio profesional (5=Máxima nota)

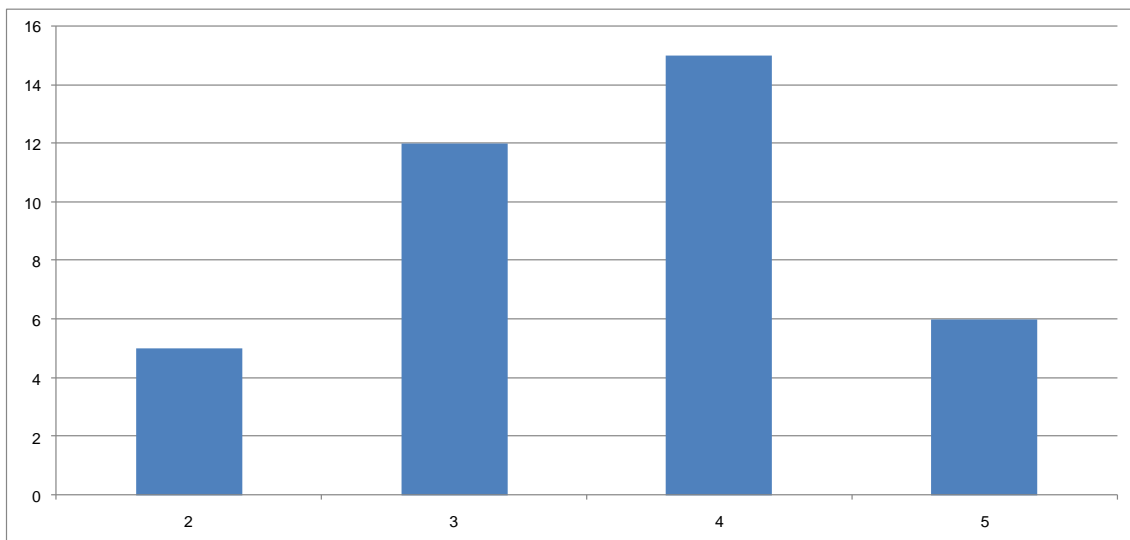

**1.9 Afinidad entre los conocimientos adquiridos y las actividades en el cargo actual
(5=Máxima nota)**

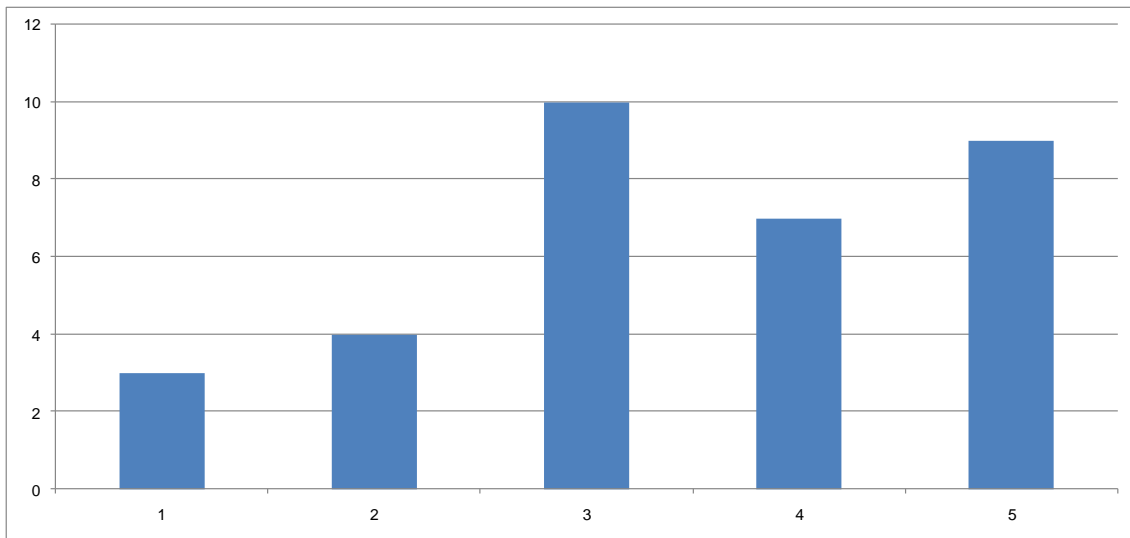

1.10 Variación en la competitividad profesional por la culminación del posgrado

Competitividad Profesional	No.	%
Mejóro dentro del área de desempeño de su formación de pregrado	17	44,7%
Mejóro dentro del área de trabajo a la que está vinculado actualmente	16	42,1%
No se modificó	5	13,2%
	38	100,0%

1.11 Cumplimiento de las expectativas que motivaron la realización del posgrado

Expectativas	No.	%
Satisfechas	24	63,2%
Altamente satisfechas	13	34,2%
Poco satisfechas	1	2,6%
	38	100,0%

***Orientación metodológica:** en los gráficos el eje vertical contiene los números de respuestas para cada aspecto evaluado. Refleja la distribución de opiniones entre los encuestados.

2. Evaluación cuerpo profesoral

	Profesor	Puntaje
1	Jose Ignacio Lopez Sanin	119
2	Pablo Jose Jaramillo Estrada	59
3	Alfonso De J. Gomez Cifuentes	43
4	Juan David Escobar Valencia	39
5	Carlos Mario Garcia Ramirez	27
6	Santiago Londono Uribe	24
7	Eric Maurice Bernard Lair	23
8	Hugo Mauricio Blair Trujillo	23
9	Franck Emmanuel Marre	10
10	Pablo Vallejo Mejia	5

NOTA: El puntaje total es la suma ponderada de las menciones de cada profesor en primer, segundo o tercer renglón, de acuerdo con el formulario de encuesta. Se muestran los 10 primeros puestos de 13 profesores mencionados.

3. Datos generales

3.1 Distribución por género

Género	No.	%
Femenino	14	36,8%
Masculino	24	63,2%
	38	100,0%

3.2 Edad promedio de obtención del título

Género	Promedio
Femenino	27,2
Masculino	33,5
Promedio	30,3

3.3 Ciudad de residencia

Ciudad	No.	%
Medellín y área metropolitana	38	100,0%
	38	100,0%

4. Elección del posgrado

4.1 Conocimiento previo del posgrado (campo de acción, objetivos y metas)

Grado de Conocimiento	No.	%
Escaso	16	42%
Adecuado	13	34%
Amplio	9	24%
	38	100%

4.2 Principal motivo para interesarse en realizar el posgrado

Motivo	No.	%
Interés en complementar su formación profesional	15	39,5%
Disponibilidad de tiempo libre	13	34,2%
Interés en estudiar algo que le gusta	6	15,8%
Para mejorar sus posibilidades laborales	2	5,3%
Interés en cambiar de ocupación profesional	1	2,6%
Porque su empresa lo alentó a continuar con su educación	1	2,6%
	38	100,0%

4.3 Principal razón para escoger el área de estudio del posgrado

Área	No.	%
Formarse en temas de interés personal o académico	22	57,9%
Expandir sus conocimientos hacia áreas por fuera de su profesión	7	18,4%
Profundizar en temas relacionados con su profesión	5	13,2%
Formarse en temas que el mercado laboral requiere	4	10,5%
	38	100,0%

4.4 Principal razón para decidirse a realizar el posgrado en EAFIT

Razón	No.	%
Prestigio de la Universidad	24	63,2%
Prestigio del Posgrado	5	13,2%
Facilidades de horario	4	10,5%
El posgrado no es ofrecido por otra universidad	2	5,3%
Posibilidades laborales	2	5,3%
Costo de la matrícula	1	2,6%
	38	100,0%

4.5 Principal beneficio que espera recibir

Beneficio	No.	%
Mejorar su perfil profesional	36	94,7%
Ningún beneficio en particular	2	5,3%
	38	100,0%

5. Aspectos laborales

5.1 Actividad económica desarrollada

Actividad	No.	
	Inicio programa	Fin programa
Trabajando (o en vacaciones del trabajo)	30	33
Buscando trabajo	4	3
Estudiando (o en vacaciones del estudio)	2	1
Oficios del hogar	1	1
Disfrutando de jubilación, pensión, renta, etc.	1	
	38	38

5.2 Permanencia en la empresa (meses)

Género	Promedio
Femenino	45,3
Masculino	87,2
Promedio	66,2