

ESP. EN GESTION DE LA CONSTRUCCION - 2008

1. Evaluación del posgrado*

- * Evaluación general del programa
- * Cumplimiento de expectativas
- * Calificación bibliografía existente
- * Calificación de la atención brindada en áreas
- * Calificación de la planta física disponible
- * Nivel académico del posgrado con relación a otros similares del medio
- * Mayor aporte recibido del posgrado
- * Calificación del reconocimiento del posgrado en el medio profesional
- * Afinidad entre los conocimientos adquiridos y las actividades en el cargo actual
- * Variación en la competitividad profesional por la culminación del posgrado
- * Cumplimiento de las expectativas que motivaron la realización del posgrado

2. Evaluación cuerpo profesoral

3. Datos generales

- * Distribución por género
- * Edad promedio de obtención del título
- * Ciudad de residencia

4. Elección del posgrado

- * Conocimiento previo sobre el campo de acción, objetivos y metas del posgrado
- * Principal motivo para interesarse en realizar el posgrado
- * Principal razón para escoger el área de estudio del posgrado
- * Principal razón para decidir realizar el posgrado en EAFIT
- * Principal beneficio que espera recibir

5. Aspectos laborales

- * Actividad económica desarrollada
- * Permanencia en la empresa

***Orientación metodológica:** en los gráficos el eje vertical contiene los números de respuestas para cada aspecto evaluado. Refleja la distribución de opiniones entre los encuestados.

1. Evaluación del posgrado*

1.1 Apreciación general

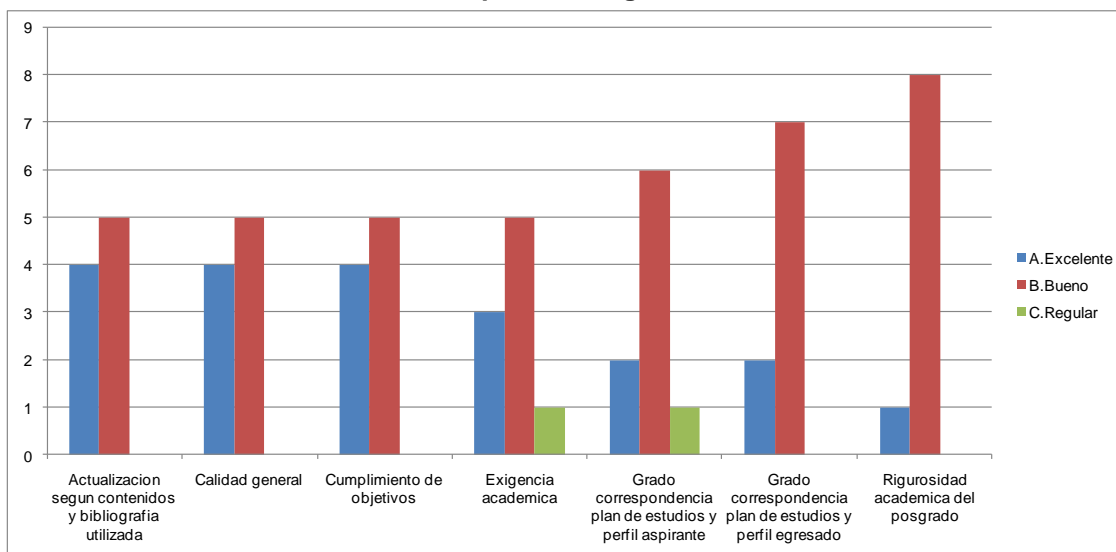

1.2 Cumplimiento de expectativas

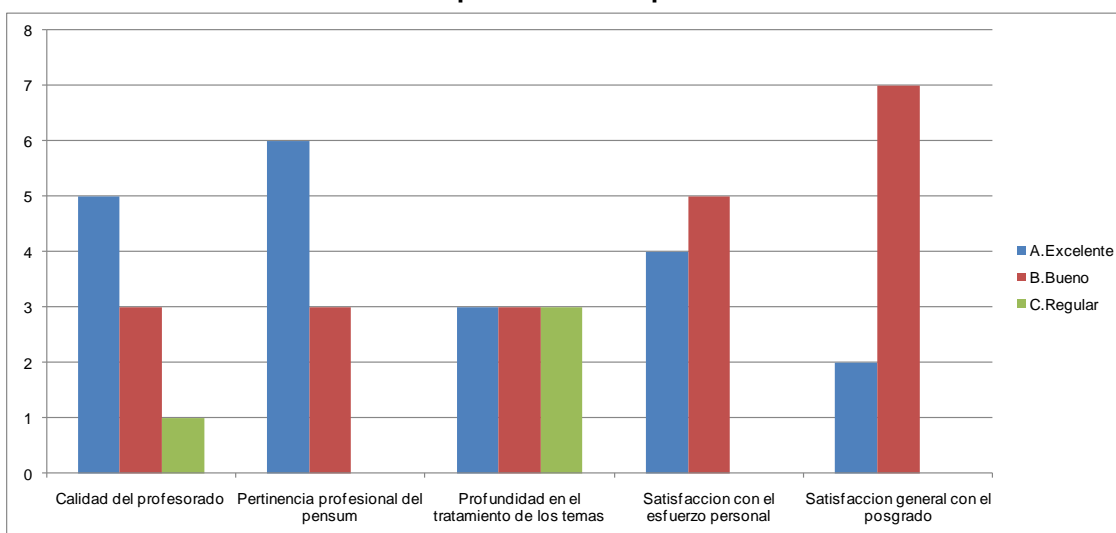

1.3 Calificación de la bibliografía existente

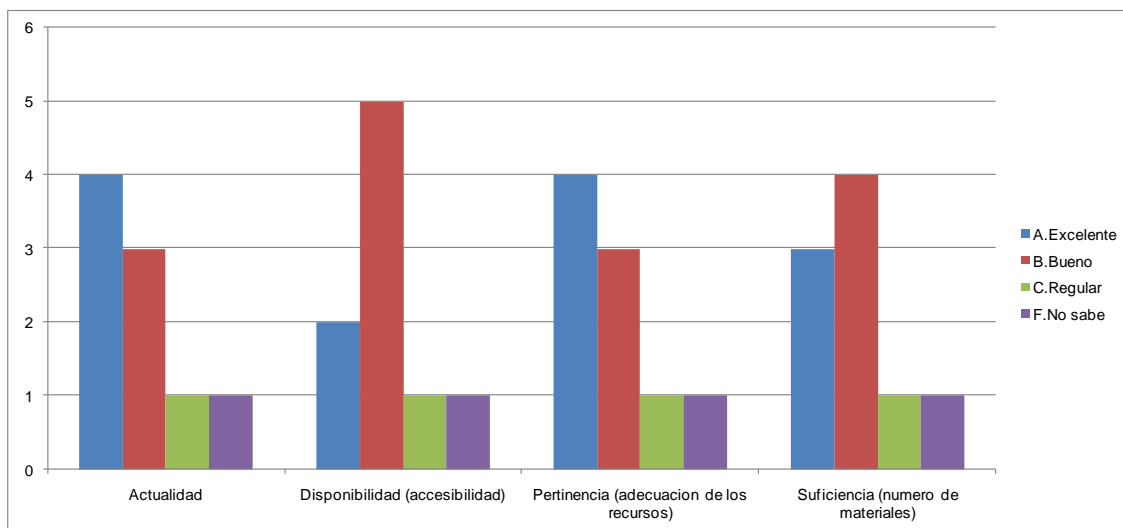

1.4 Calificación de la atención brindada en áreas

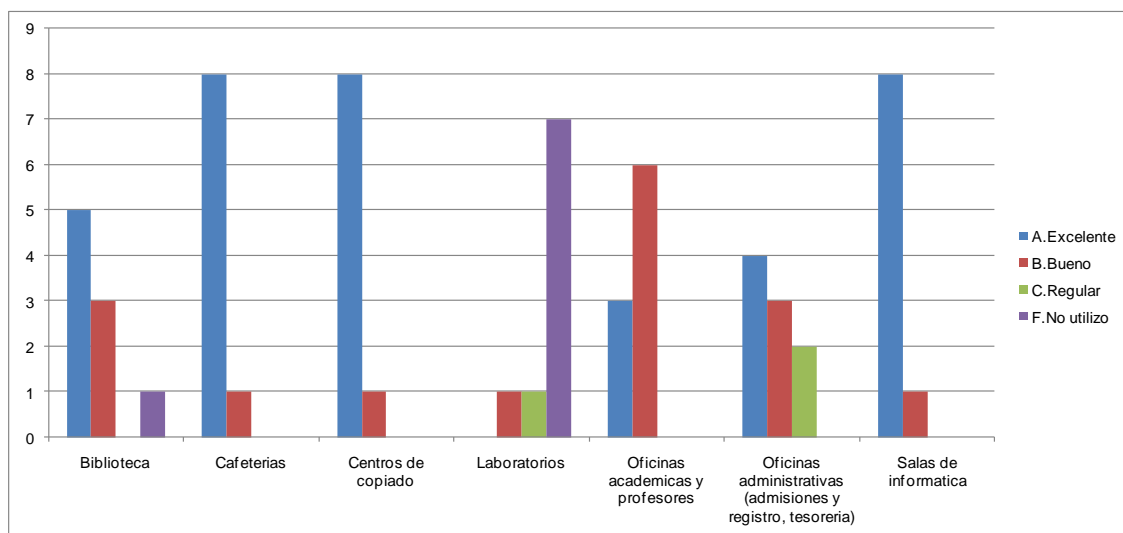

1.5 Calificación de la planta física disponible

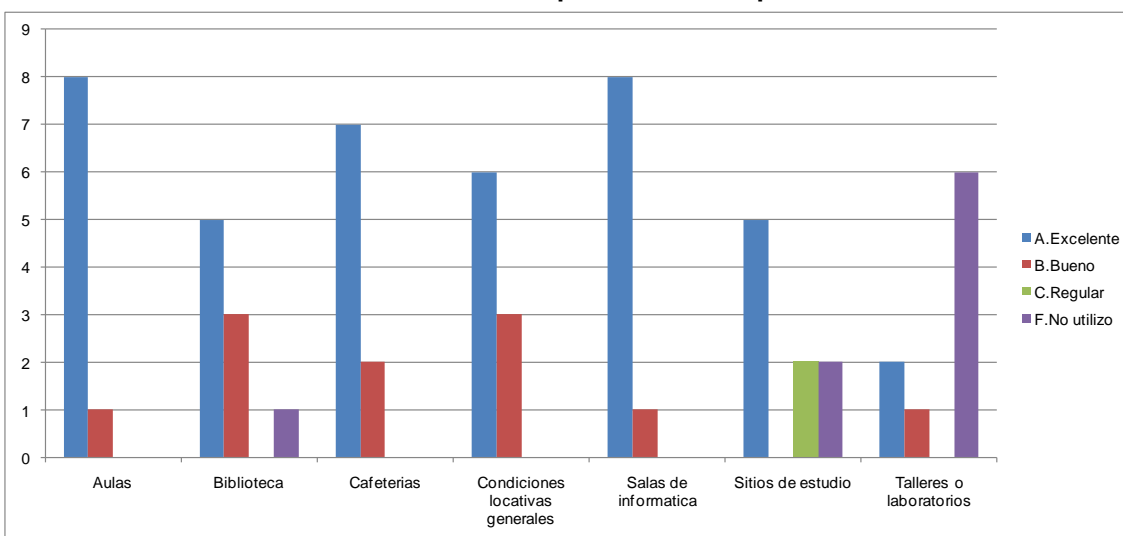

1.6 Nivel académico del posgrado con relación a otros similares del medio

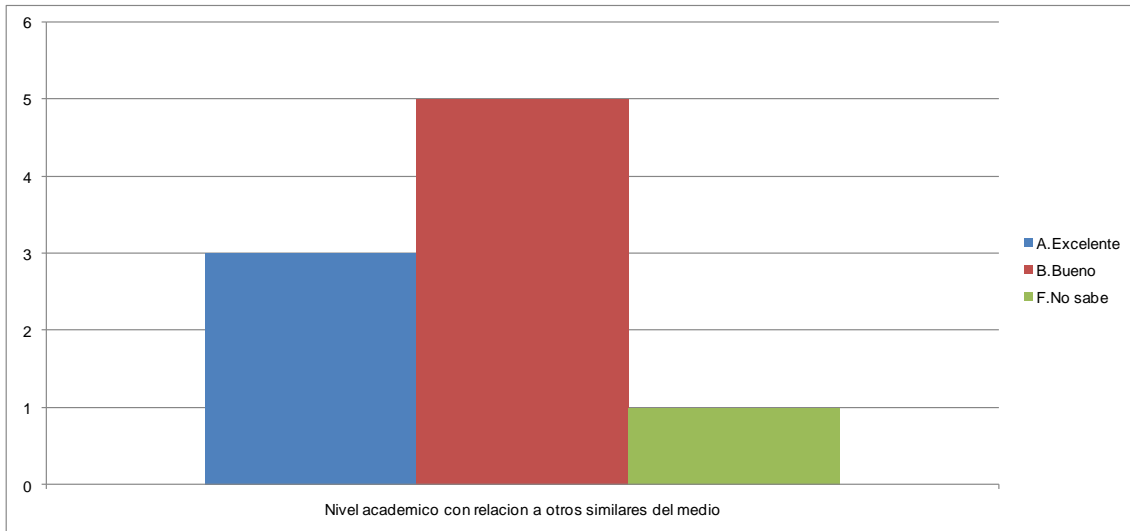

1.7 Mayor aporte recibido del posgrado

Mayor Aporte	No.	%
Desarrollo de competencias laborales	9	100%
	9	100%

1.8 Calificación del reconocimiento del posgrado en el medio profesional (5=Máxima nota)

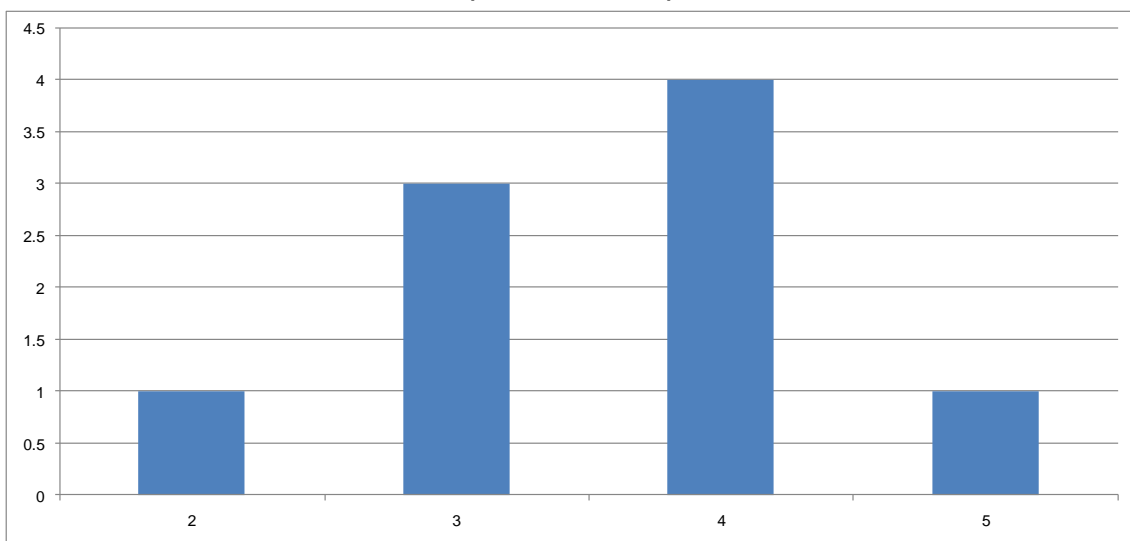

**1.9 Afinidad entre los conocimientos adquiridos y las actividades en el cargo actual
(5=Máxima nota)**

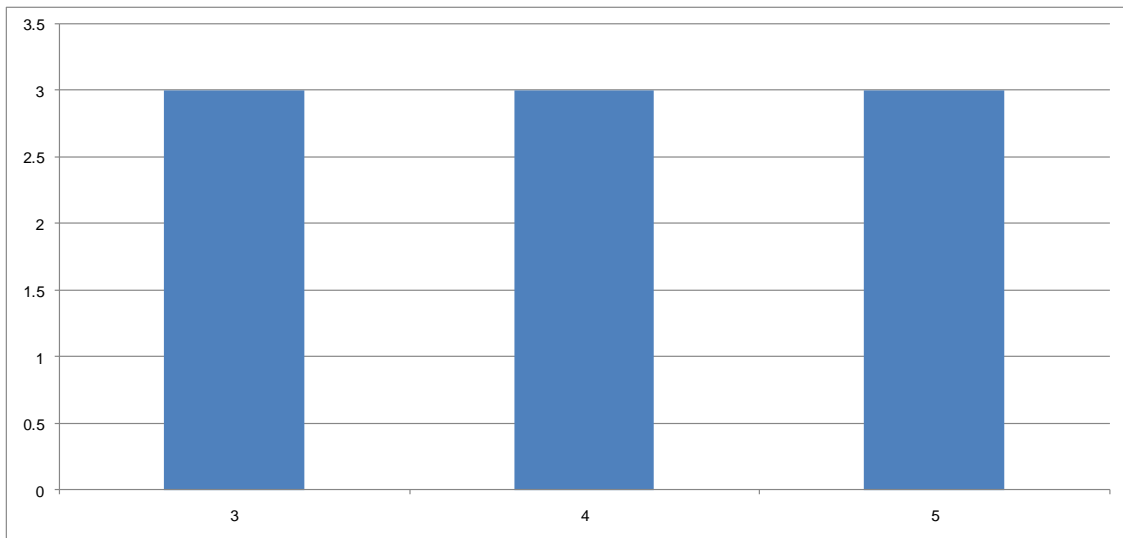

1.10 Variación en la competitividad profesional por la culminación del posgrado

Competitividad Profesional	No.	%
Mejóro dentro del área de trabajo a la que está vinculado actualmente	5	55,6%
Mejóro dentro del área de desempeño de su formación de pregrado	4	44,4%
	9	100,0%

1.11 Cumplimiento de las expectativas que motivaron la realización del posgrado

Expectativas	No.	%
Satisfechas	8	88,9%
Altamente satisfechas	1	11,1%
	9	100,0%

***Orientación metodológica:** en los gráficos el eje vertical contiene los números de respuestas para cada aspecto evaluado. Refleja la distribución de opiniones entre los encuestados.

2. Evaluación cuerpo profesoral

	Profesor	Puntaje
1	Jose Mauricio Tobar Guinand	21
2	Luis Fernando Botero Botero	18
3	Juan Mauricio Marin Uribe	13
4	Leonardo De Jesus Quiroz Alvarez	12
5	Juan Diego Lopera Perez	8
6	Diana Lucia Barrientos Gomez	5
7	Carlos Enrique Londoño Chica	5
8	Germán Ignacio Vélez Villegas	3
9	Jesus Enrique Acevedo Ruiz	3
10	Jose Alfredo Vasquez Paniagua	2

NOTA: El puntaje total es la suma ponderada de las menciones de cada profesor en primer, segundo o tercer renglón, de acuerdo con el formulario de encuesta.

3. Datos generales

3.1 Distribución por género

Género	No.	%
Femenino	5	55,6%
Masculino	4	44,4%
	9	100,0%

3.2 Edad promedio de obtención del título

Género	Promedio
Femenino	30,2
Masculino	29,4
Promedio	29,8

3.3 Ciudad de residencia

Ciudad	No.	%
Medellín y área metropolitana	9	100,0%
	9	100,0%

4. Elección del posgrado

4.1 Conocimiento previo del posgrado (campo de acción, objetivos y metas)

Grado de Conocimiento	No.	%
Adecuado	5	56%
Escaso	3	33%
Amplio	1	11%
	9	100%

4.2 Principal motivo para interesarse en realizar el posgrado

Motivo	No.	%
Interés en complementar su formación profesional	7	77,8%
Disponibilidad de tiempo libre	1	11,1%
Para mejorar sus posibilidades laborales	1	11,1%
	9	100,0%

4.3 Principal razón para escoger el área de estudio del posgrado

Área	No.	%
Profundizar en temas relacionados con su profesión	4	44,4%
Expandir sus conocimientos hacia áreas por fuera de su profesión	2	22,2%
Formarse en temas que el mercado laboral requiere	2	22,2%
Formarse en temas de importancia para su empresa	1	11,1%
	9	100,0%

4.4 Principal razón para decidirse a realizar el posgrado en EAFIT

Razón	No.	%
Prestigio de la Universidad	7	77,8%
El posgrado no es ofrecido por otra universidad	1	11,1%
Prestigio del Posgrado	1	11,1%
	9	100,0%

4.5 Principal beneficio que espera recibir

Beneficio	No.	%
Ascenso en la estructura organizacional de la empresa	4	44,4%
Mejorar su perfil profesional	4	44,4%
Crear o desarrollar su propia empresa	1	11,1%
	9	100,0%

5. Aspectos laborales

5.1 Actividad económica desarrollada

Actividad	No.	
	Inicio programa	Fin programa
Trabajando (o en vacaciones del trabajo)	7	9
Buscando trabajo	2	
	9	9

5.2 Permanencia en la empresa (meses)

Género	Promedio
Femenino	48,2
Masculino	55,8
Promedio	52,0