

MAESTRIA EN CIENCIAS DE LA ADMINISTRACION– 2009

1. Evaluación del posgrado*

- * Evaluación general del programa
- * Cumplimiento de expectativas
- * Calificación bibliografía existente
- * Calificación de la atención brindada en áreas
- * Calificación de la planta física disponible
- * Nivel académico del posgrado con relación a otros similares del medio
- * Mayor aporte recibido del posgrado
- * Calificación del reconocimiento del posgrado en el medio profesional
- * Afinidad entre los conocimientos adquiridos y las actividades en el cargo actual
- * Variación en la competitividad profesional por la culminación del posgrado
- * Cumplimiento de las expectativas que motivaron la realización del posgrado

2. Evaluación cuerpo profesoral

3. Datos generales

- * Distribución por género
- * Edad promedio de obtención del título
- * Ciudad de residencia

4. Elección del posgrado

- * Conocimiento previo sobre el campo de acción, objetivos y metas del posgrado
- * Principal motivo para interesarse en realizar el posgrado
- * Principal razón para escoger el área de estudio del posgrado
- * Principal razón para decidir realizar el posgrado en EAFIT
- * Principal beneficio que espera recibir

5. Aspectos laborales

- * Actividad económica desarrollada
- * Permanencia en la empresa

***Orientación metodológica:** en los gráficos el eje vertical contiene los números de respuestas para cada aspecto evaluado. Refleja la distribución de opiniones entre los encuestados.

1. Evaluación del posgrado*

1.1 Apreciación general

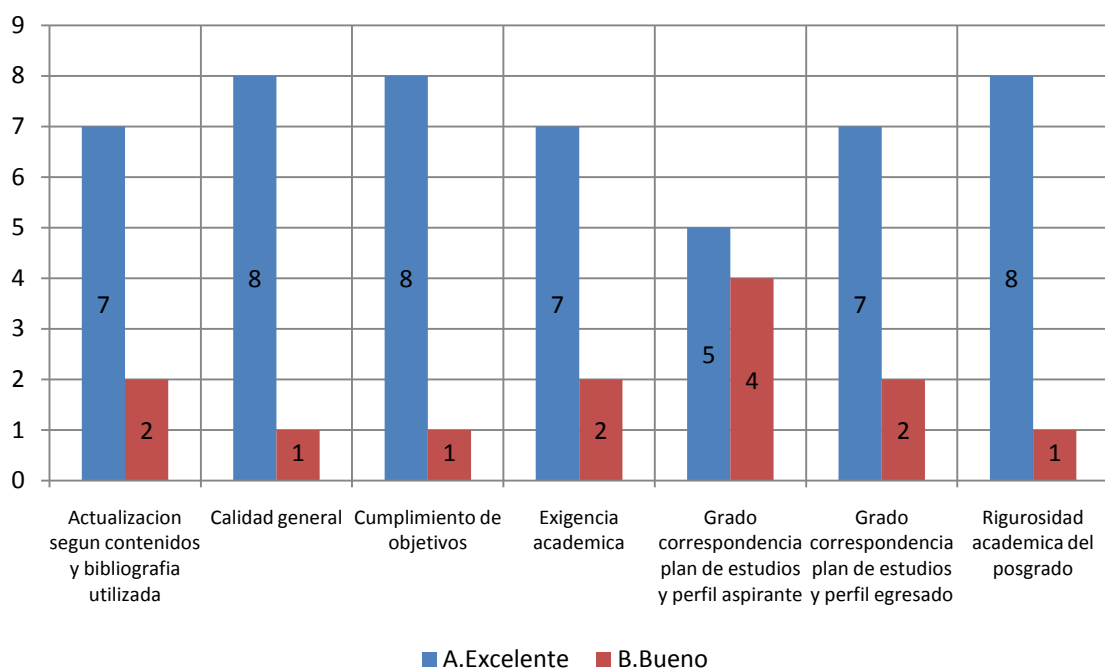

1.2 Cumplimiento de expectativas

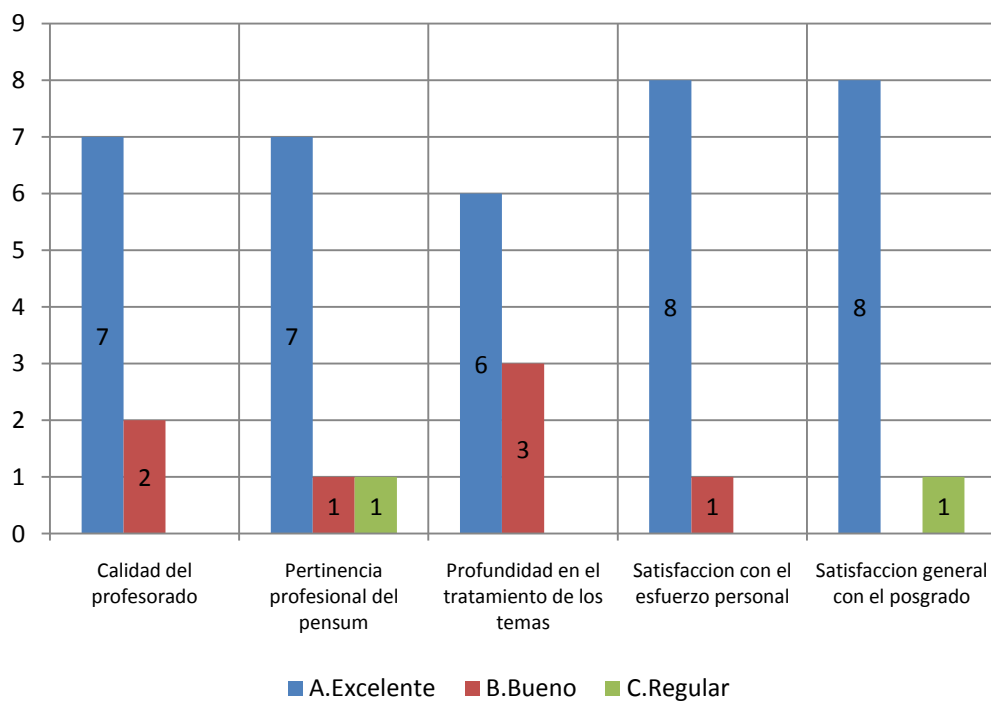

1.3 Calificación de la bibliografía existente

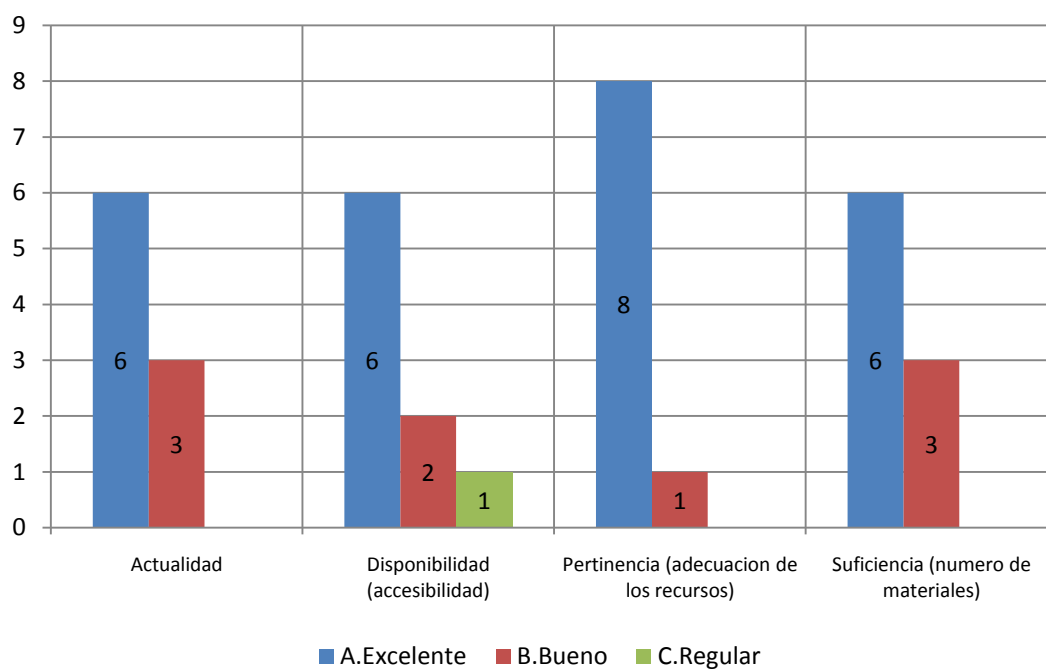

1.4 Calificación de la atención brindada en áreas

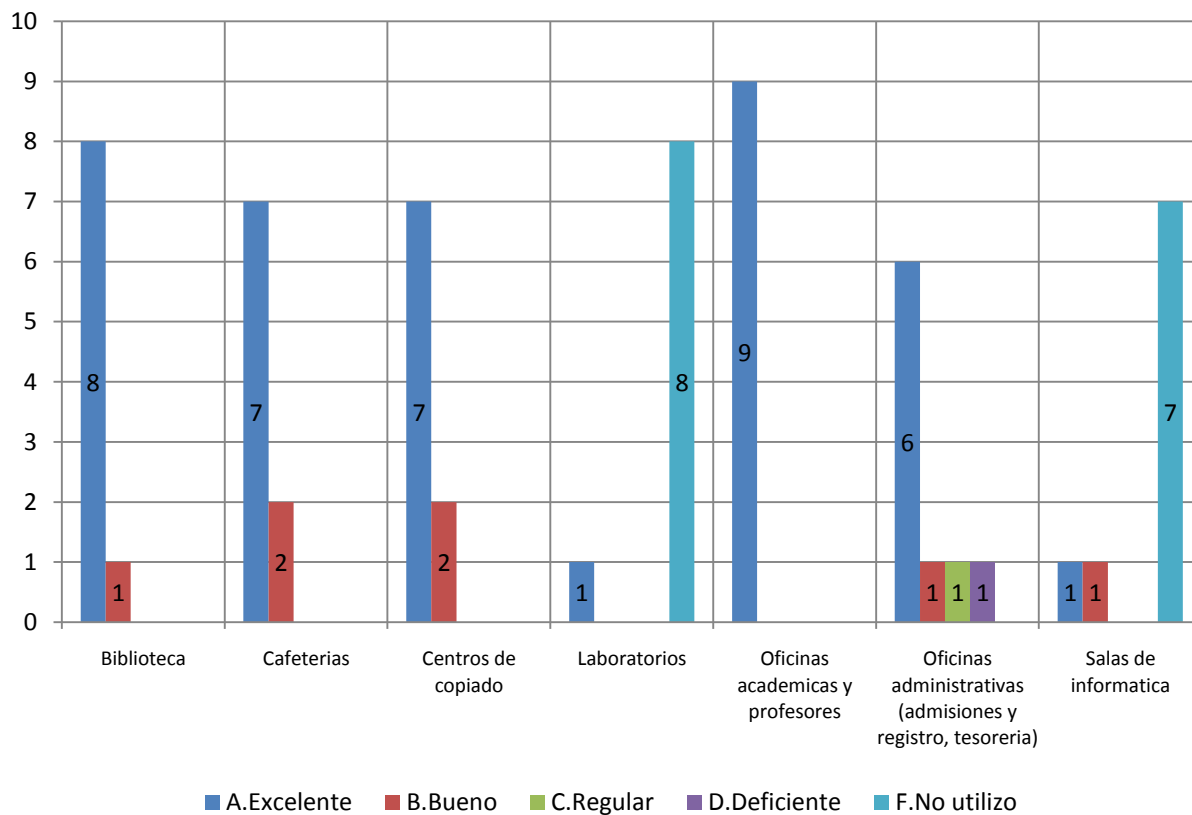

1.5 Calificación de la planta física disponible

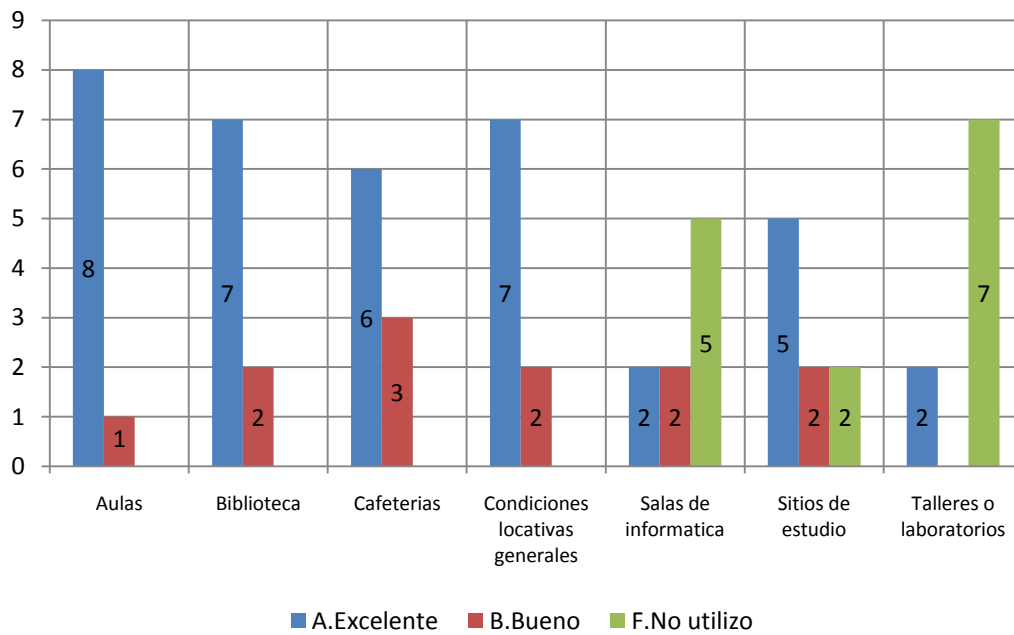

1.6 Nivel académico del posgrado con relación a otros similares del medio

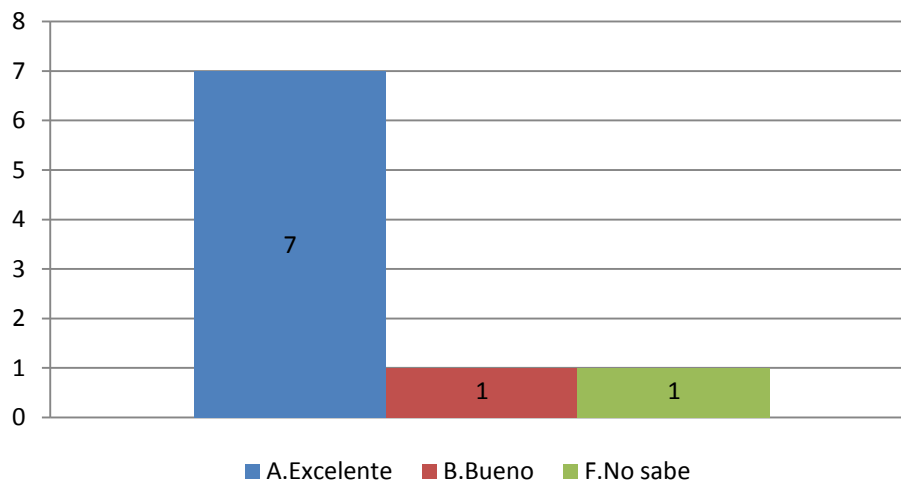

1.7 Mayor aporte recibido del posgrado

	No.	%
Desarrollo de habilidades investigativas	7	78%
Formación ética y humana	2	22%
Total	9	100%

**1.8 Calificación del reconocimiento del posgrado en el medio profesional
(5=Máxima nota)**

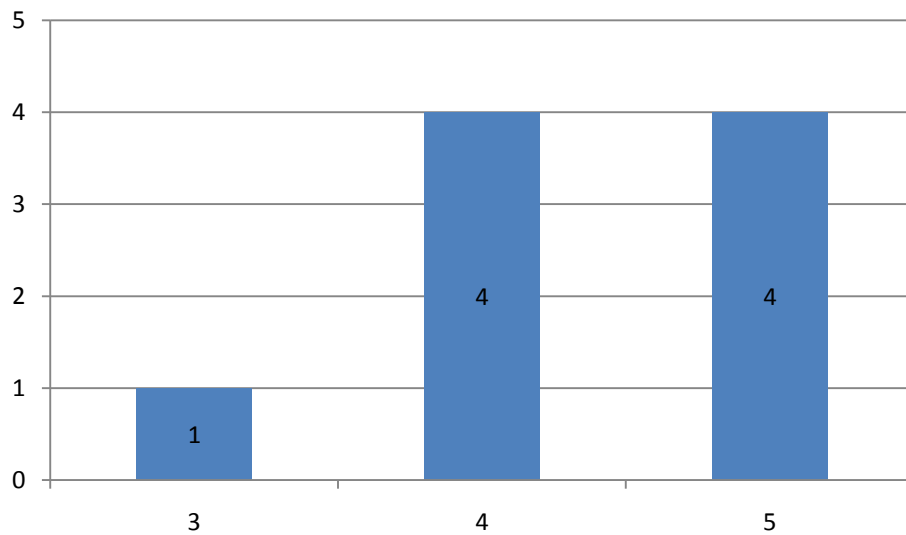

**1.9 Afinidad entre los conocimientos adquiridos y las actividades en el cargo actual
(5=Máxima nota)**

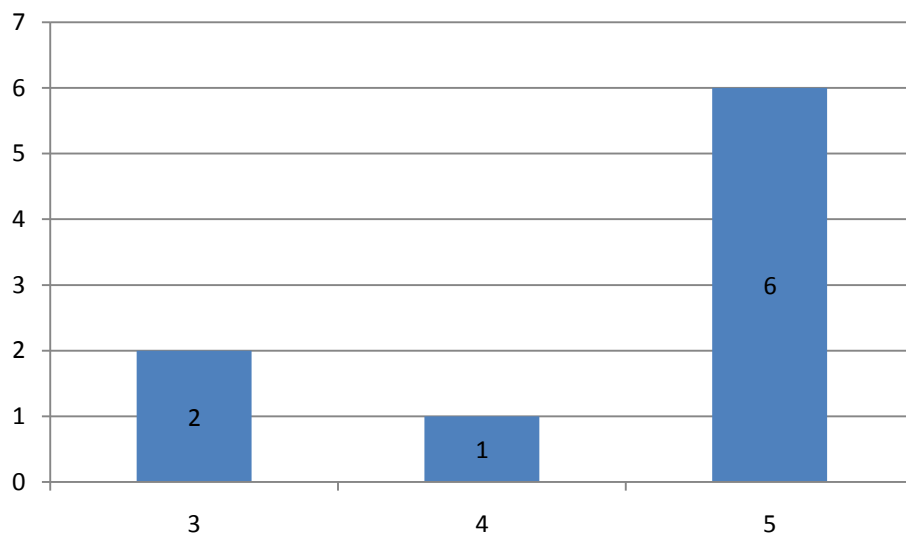

1.10 Variación en la competitividad profesional por la culminación del posgrado

	No.	%
Mejóro dentro del área de trabajo a la que está vinculado actualmente	6	66,7%
Mejóro dentro del área de desempeño de su formación de pregrado	3	33,3%
	9	100,0%

1.11 Cumplimiento de las expectativas que motivaron la realización del posgrado

	No.	%
Altamente satisfechas	7	77,8%
Poco satisfechas	1	11,1%
Satisfechas	1	11,1%
	9	100,0%

***Orientación metodológica:** en los gráficos el eje vertical contiene los números de respuestas para cada aspecto evaluado. Refleja la distribución de opiniones entre los encuestados.

2. Evaluación cuerpo profesoral

	Profesor	Puntaje
1	Beatriz Amparo Uribe De Correa	26
2	Carlos Mario Henao Galeano	13
3	Ivan Dario Toro Jaramillo	10
4	Olga Lucia Garces Uribe	8
5	Omar Aktouf	7
6	Alberto De Jesus Jaramillo	6
7	Juan Carlos Lopez Diez	5
8	Rodrigo Munoz Grisales	4
9	Yaromir De J. Munoz Molina	2
10	Ruben Dario Parra Ramirez	2

NOTA: El puntaje total es la suma ponderada de las menciones de cada profesor en primer, segundo o tercer renglón, de acuerdo con el formulario de encuesta. Se muestran los 10 primeros puestos de 75 profesores mencionados.

3. Datos generales

3.1 Distribución por género

	No.	%
Femenino	5	55,6%
Masculino	4	44,4%
	9	100,0%

3.2 Edad promedio de obtención del título

	Promedio
Femenino	34,9
Masculino	37,0
Promedio	35,9

3.3 Ciudad de residencia

	No.	%
Medellín y área metropolitana	9	100,0%
	9	100,0%

4. Elección del posgrado

4.1 Conocimiento previo del posgrado (campo de acción, objetivos y metas)

	No.	%
Adecuado	5	56%
Amplio	3	33%
Escaso	1	11%
	9	100%

4.2 Principal motivo para interesarse en realizar el posgrado

	No.	%
Interés en complementar su formación profesional	6	66,7%
Disponibilidad de tiempo libre	1	11,1%
Interés en cambiar de ocupación profesional	1	11,1%
Porque su empresa lo alentó a continuar con su educación	1	11,1%
	9	100,0%

4.3 Principal razón para escoger el área de estudio del posgrado

	No.	%
Profundizar en temas relacionados con su profesión	3	33,3%
Expandir sus conocimientos hacia áreas por fuera de su profesión	2	22,2%
Formarse en temas de importancia para su empresa	2	22,2%
Formarse en temas de interés personal o académico	2	22,2%
	9	100,0%

4.4 Principal razón para decidirse a realizar el posgrado en EAFIT

	No.	%
Prestigio del Posgrado	5	55,6%
Prestigio de la Universidad	3	33,3%
El posgrado no es ofrecido por otra universidad	1	11,1%
	9	100,0%

4.5 Principal beneficio que espera recibir

	No.	%
Mejorar su perfil profesional	9	100,0%
	9	100,0%

5. Aspectos laborales

5.1 Actividad económica desarrollada

	No.	
	Inicio programa	Fin programa
Trabajando (o en vacaciones del trabajo)	6	9
Buscando trabajo	1	
Estudiando (o en vacaciones del estudio)	2	
	9	9

5.2 Permanencia en la empresa (meses)

	Promedio
Femenino	69,0
Masculino	32,0
Promedio	50,5