

ESPECIALIZACIÓN EN CONTROL ORGANIZACIONAL – 2009

1. Evaluación del posgrado*

- * Evaluación general del programa
- * Cumplimiento de expectativas
- * Calificación bibliografía existente
- * Calificación de la atención brindada en áreas
- * Calificación de la planta física disponible
- * Nivel académico del posgrado con relación a otros similares del medio
- * Mayor aporte recibido del posgrado
- * Calificación del reconocimiento del posgrado en el medio profesional
- * Afinidad entre los conocimientos adquiridos y las actividades en el cargo actual
- * Variación en la competitividad profesional por la culminación del posgrado
- * Cumplimiento de las expectativas que motivaron la realización del posgrado

2. Evaluación cuerpo profesoral

3. Datos generales

- * Distribución por género
- * Edad promedio de obtención del título
- * Ciudad de residencia

4. Elección del posgrado

- * Conocimiento previo sobre el campo de acción, objetivos y metas del posgrado
- * Principal motivo para interesarse en realizar el posgrado
- * Principal razón para escoger el área de estudio del posgrado
- * Principal razón para decidir realizar el posgrado en EAFIT
- * Principal beneficio que espera recibir

5. Aspectos laborales

- * Actividad económica desarrollada
- * Permanencia en la empresa

***Orientación metodológica:** en los gráficos el eje vertical contiene los números de respuestas para cada aspecto evaluado. Refleja la distribución de opiniones entre los encuestados.

1. Evaluación del posgrado*

1.1 Apreciación general

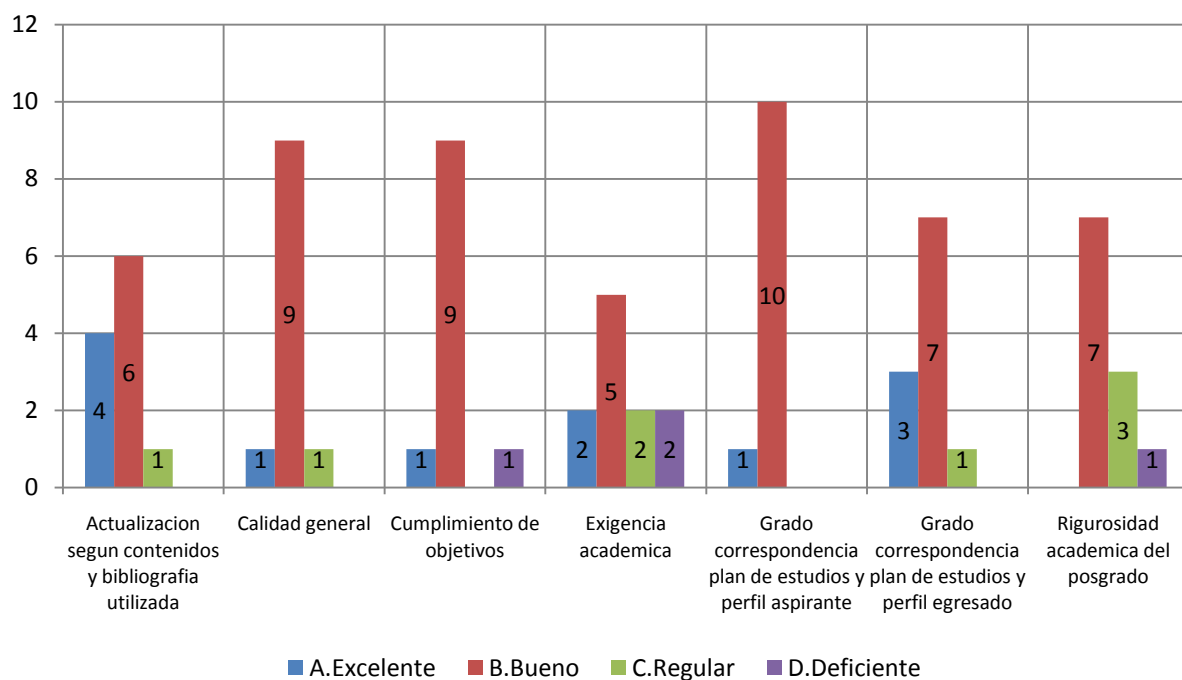

1.2 Cumplimiento de expectativas

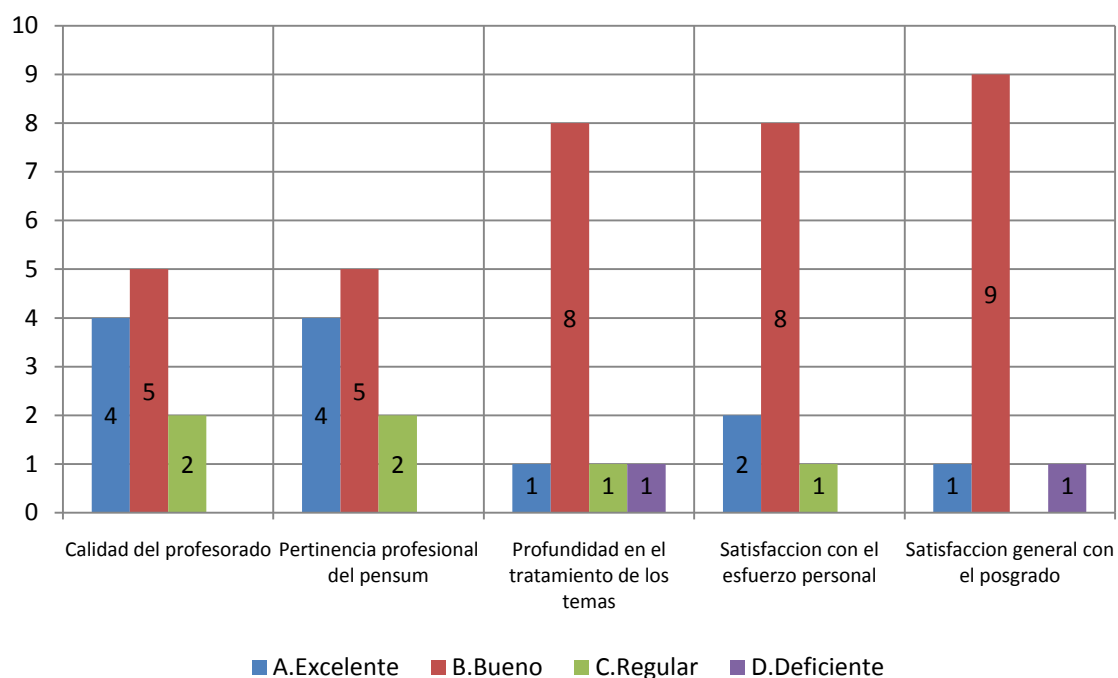

1.3 Calificación de la bibliografía existente

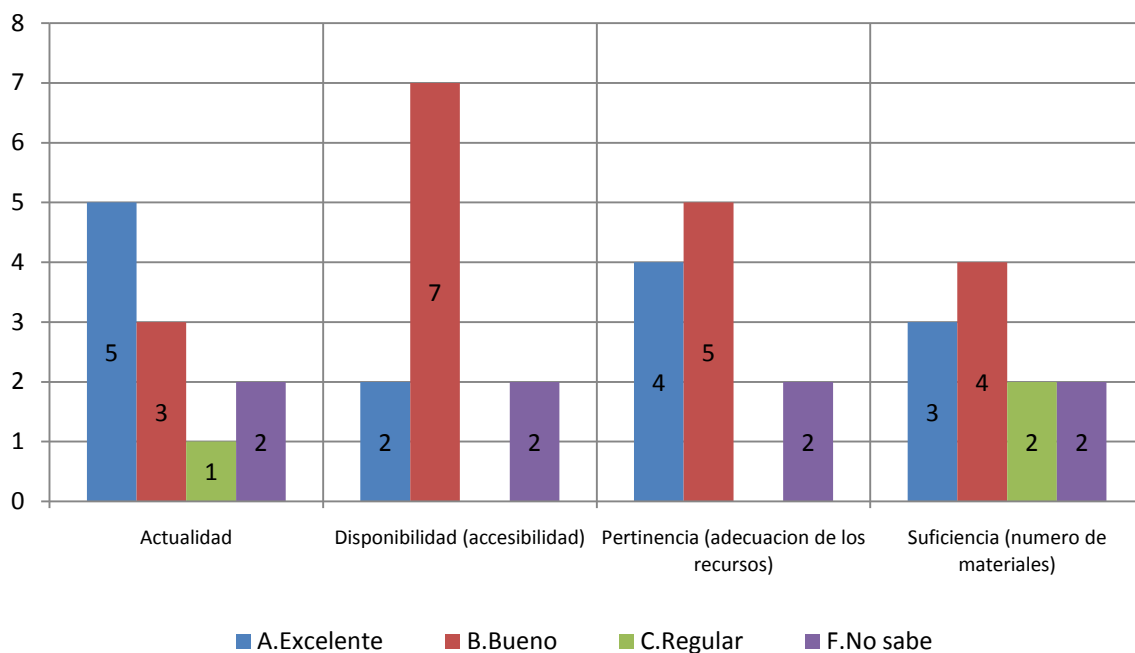

1.4 Calificación de la atención brindada en áreas

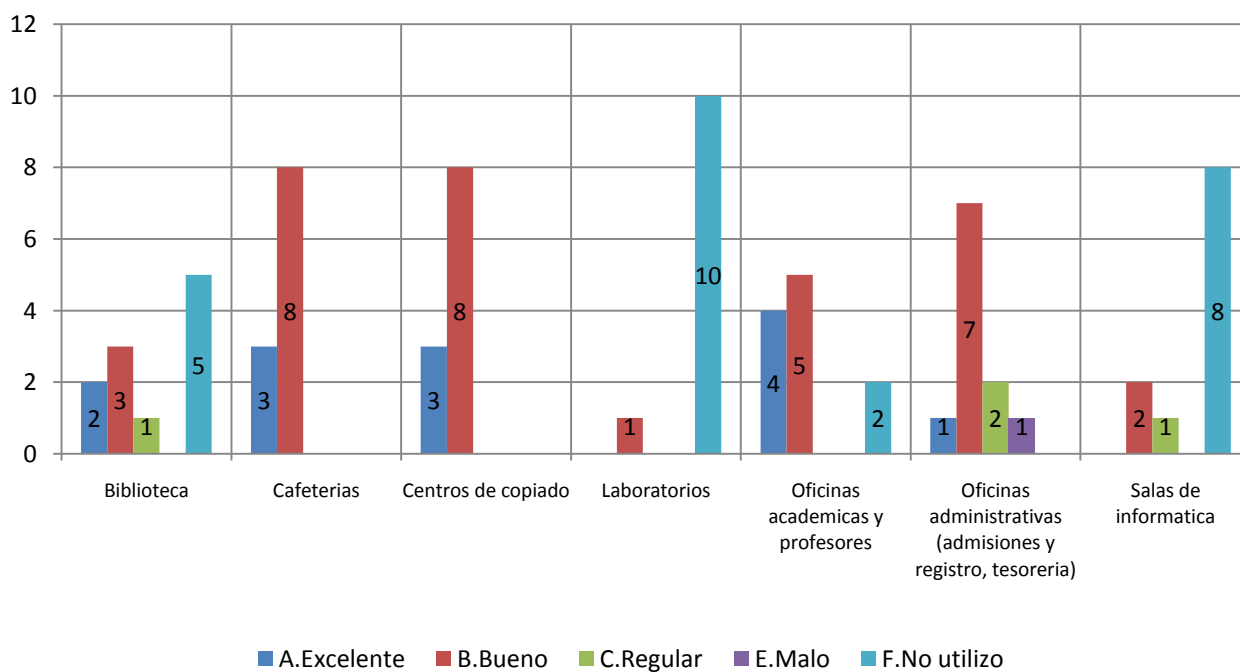

1.5 Calificación de la planta física disponible

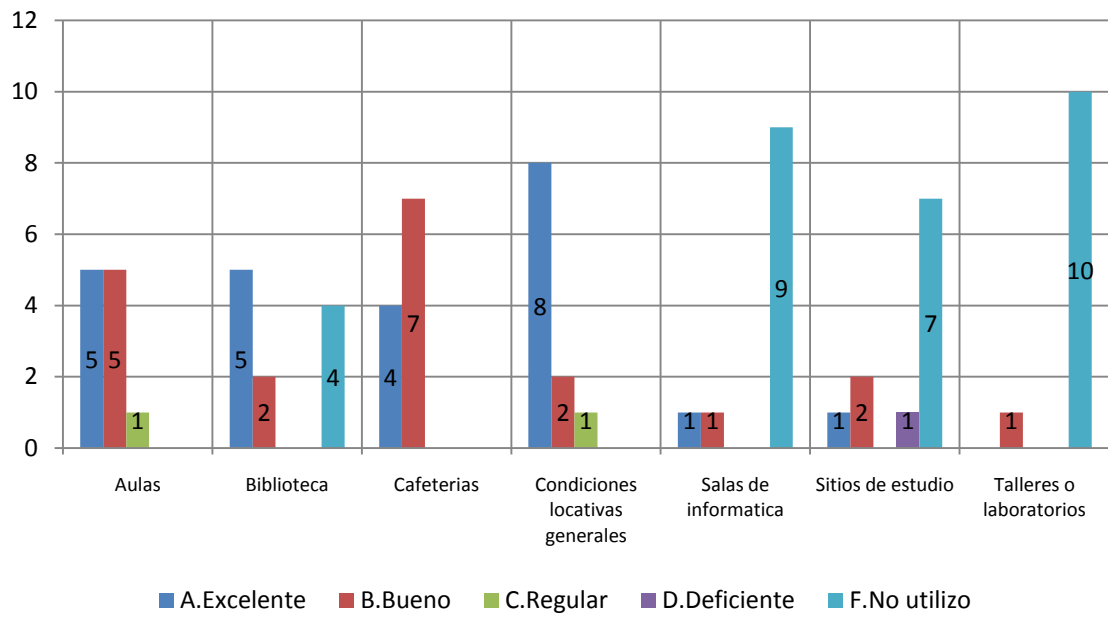

1.6 Nivel académico del posgrado con relación a otros similares del medio

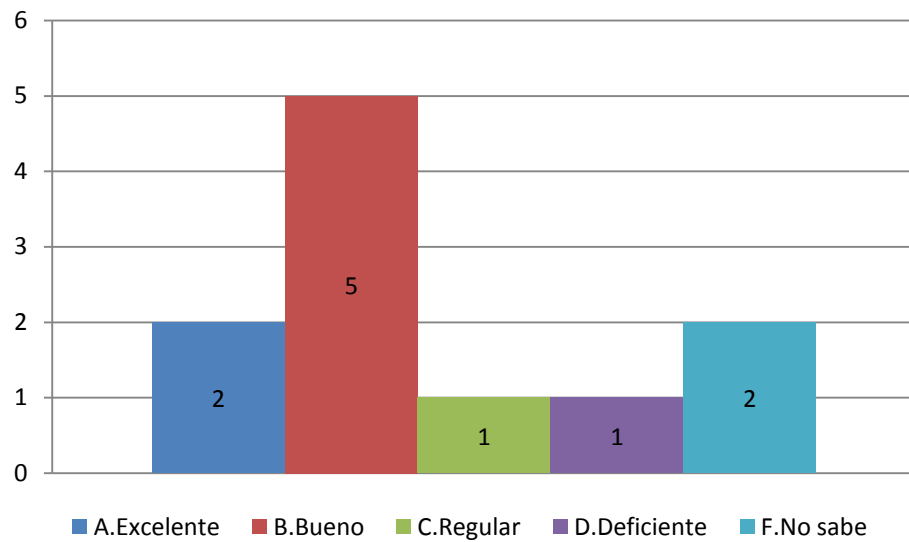

1.7 Mayor aporte recibido del posgrado

	No.	%
Desarrollo de competencias laborales	11	100%
	11	100%

**1.8 Calificación del reconocimiento del posgrado en el medio profesional
(5=Máxima nota)**

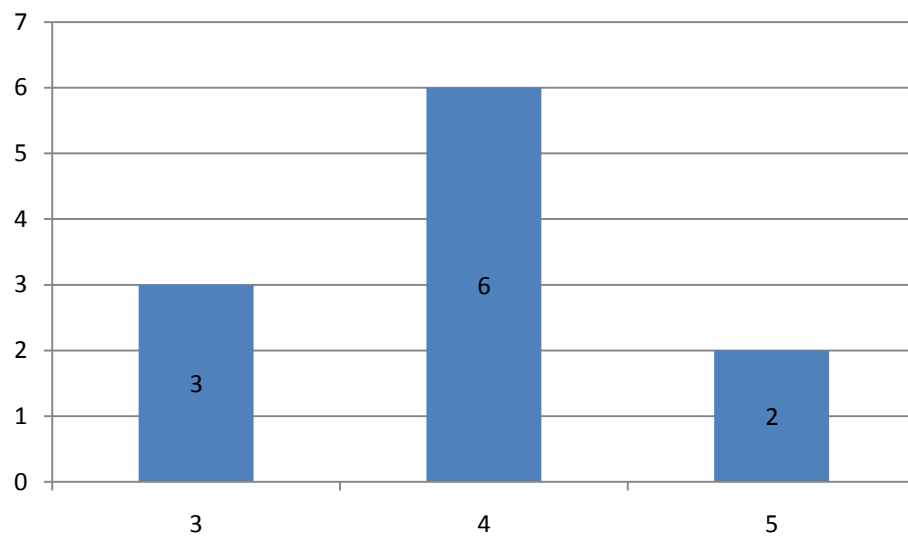

**1.9 Afinidad entre los conocimientos adquiridos y las actividades en el cargo actual
(5=Máxima nota)**

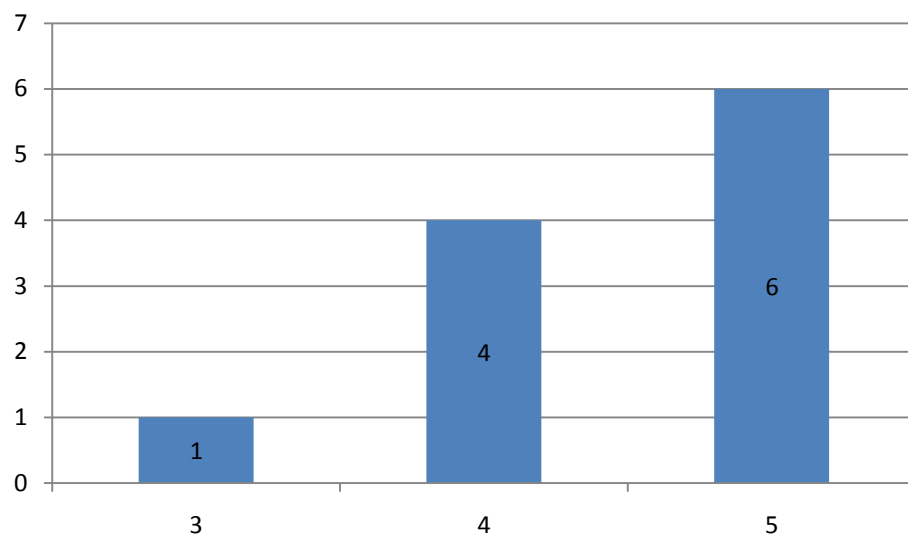

1.10 Variación en la competitividad profesional por la culminación del posgrado

	No.	%
Mejóro dentro del área de trabajo a la que está vinculado actualmente	7	63,6%
Mejóro dentro del área de desempeño de su formación de pregrado	4	36,4%
	11	100,0%

1.11 Cumplimiento de las expectativas que motivaron la realización del posgrado

	No.	%
Satisfechas	9	81,8%
Altamente satisfechas	2	18,2%
	11	100,0%

***Orientación metodológica:** en los gráficos el eje vertical contiene los números de respuestas para cada aspecto evaluado. Refleja la distribución de opiniones entre los encuestados.

2. Evaluación cuerpo profesoral

	Profesor	Puntaje
1	Rodrigo Antonio Restrepo Velez	36
2	Adriana Maria Ruiz Cano	23
3	Jorge Ivan Hincapie Gomez	18
4	Sol Angel Ardila Londoño	12
5	Olga Lida Arboleda Cortes	8
6	Maria Rocio Arango Restrepo	6
7	Manuel Gonzalo Velasquez Diaz	3
8	Marta Alicia Montoya Campuzano	2
9	Juan Carlos Arias Osorio	2

NOTA: El puntaje total es la suma ponderada de las menciones de cada profesor en primer, segundo o tercer renglón, de acuerdo con el formulario de encuesta. Se muestran los 10 primeros puestos de 75 profesores mencionados.

3. Datos generales

3.1 Distribución por género

	No.	%
Femenino	9	81,8%
Masculino	2	18,2%
	11	100,0%

3.2 Edad promedio de obtención del título

	Promedio
Femenino	31,4
Masculino	27,9
Promedio	29,7

3.3 Ciudad de residencia

	No.	%
Medellín y área metropolitana	11	100,0%
	11	100,0%

4. Elección del posgrado

4.1 Conocimiento previo del posgrado (campo de acción, objetivos y metas)

	No.	%
Adecuado	8	73%
Amplio	2	18%
Escaso	1	9%
	11	100

4.2 Principal motivo para interesarse en realizar el posgrado

	No.	%
Interés en complementar su formación profesional	9	81,8%
Disponibilidad de tiempo libre	1	9,1%
Porque su empresa lo alentó a continuar con su educación	1	9,1%
	11	100,0%

4.3 Principal razón para escoger el área de estudio del posgrado

	No.	%
Expandir sus conocimientos hacia áreas por fuera de su profesión	5	38,5%
Profundizar en temas relacionados con su profesión	4	30,8%
Formarse en temas de interés personal o académico	3	23,1%
Formarse en temas que el mercado laboral requiere	1	7,7%
	13	100,0%

4.4 Principal razón para decidirse a realizar el posgrado en EAFIT

	No.	%
Prestigio de la Universidad	8	72,7%
El posgrado no es ofrecido por otra universidad	3	27,3%
	11	100,0%

4.5 Principal beneficio que espera recibir

	No.	%
Mejorar su perfil profesional	9	81,8%
Cambio de la actividad laboral	1	9,1%
Crear o desarrollar su propia empresa	1	9,1%
	11	100,0%

5. Aspectos laborales

5.1 Actividad económica desarrollada

	No.	
	Inicio programa	Fin programa
Trabajando (o en vacaciones del trabajo)	10	11
Estudiando (o en vacaciones del estudio)	1	
	11	11

5.2 Permanencia en la empresa (meses)

	Promedio
Femenino	38,4
Masculino	17,0
Promedio	27,7