

Encuesta a Graduandos

ESPECIALIZACIÓN EN ADMINISTRACIÓN DE RIESGOS Y SEGUROS-2010

1. Evaluación del posgrado*

- * Evaluación general del programa
- * Cumplimiento de expectativas
- * Calificación bibliografía existente
- * Calificación de la atención brindada en áreas
- * Calificación de la planta física disponible
- * Nivel académico del posgrado con relación a otros similares del medio
- * Mayor aporte recibido del posgrado
- * Calificación del reconocimiento del posgrado en el medio profesional
- * Afinidad entre los conocimientos adquiridos y las actividades en el cargo actual
- * Variación en la competitividad profesional por la culminación del posgrado
- * Cumplimiento de las expectativas que motivaron la realización del posgrado

2. Evaluación cuerpo profesoral

3. Datos generales

- * Distribución por género
- * Edad promedio de obtención del título
- * Ciudad de residencia

4. Elección del posgrado

- * Conocimiento previo sobre el campo de acción, objetivos y metas del posgrado
- * Principal motivo para interesarse en realizar el posgrado
- * Principal razón para escoger el área de estudio del posgrado
- * Principal razón para decidir realizar el posgrado en EAFIT
- * Principal beneficio que espera recibir

5. Aspectos laborales

- * Actividad económica desarrollada
- * Permanencia en la empresa

***Orientación metodológica:** en los gráficos el eje vertical contiene los números de respuestas para cada aspecto evaluado. Refleja la distribución de opiniones entre los encuestados.

1. Evaluación del posgrado*

1.1 Apreciación general

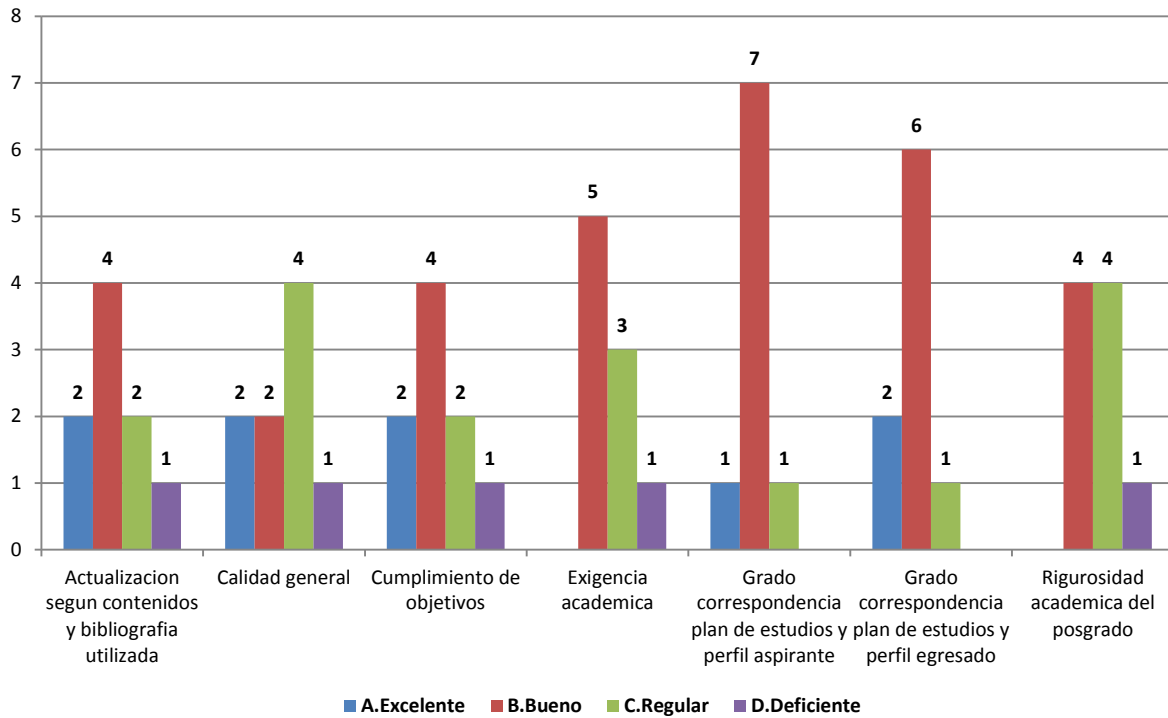

1.2 Cumplimiento de expectativas

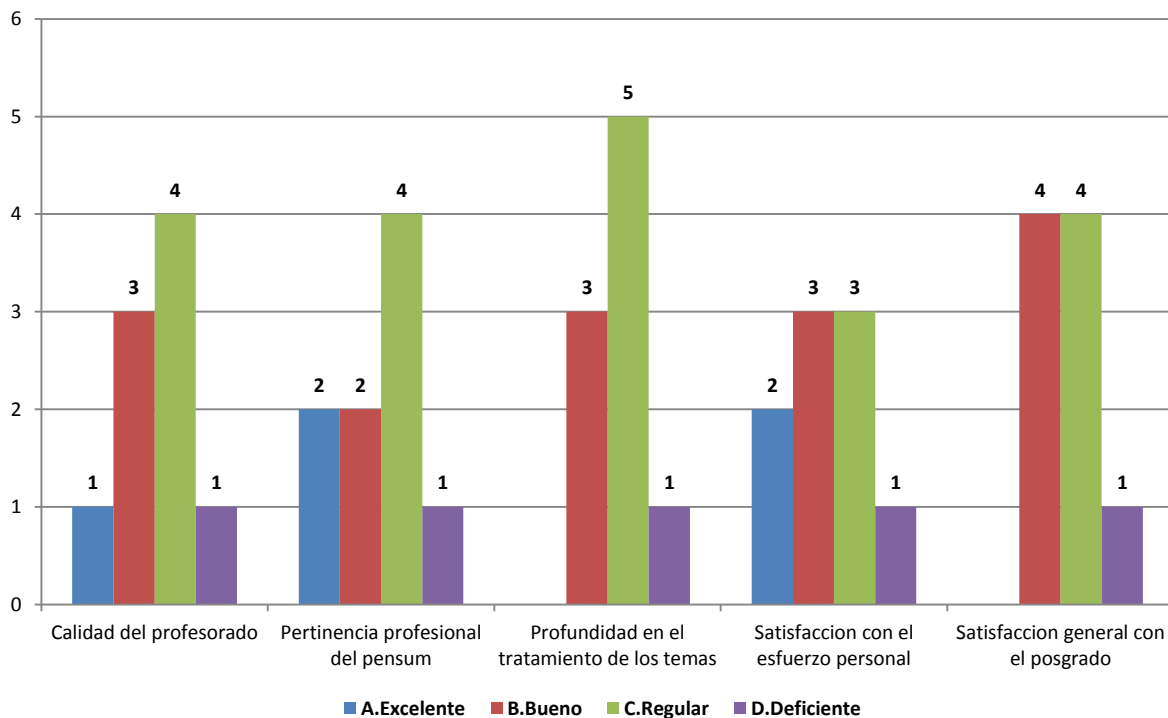

1.3 Calificación de la bibliografía existente

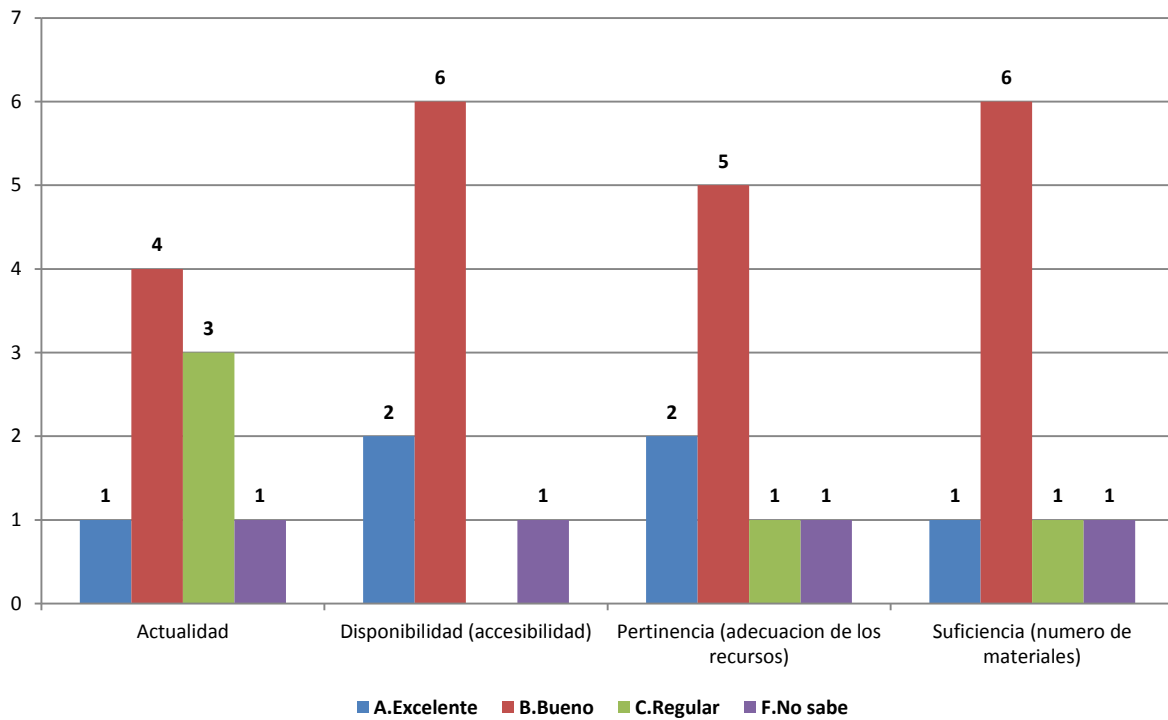

1.4 Calificación de la atención brindada en áreas

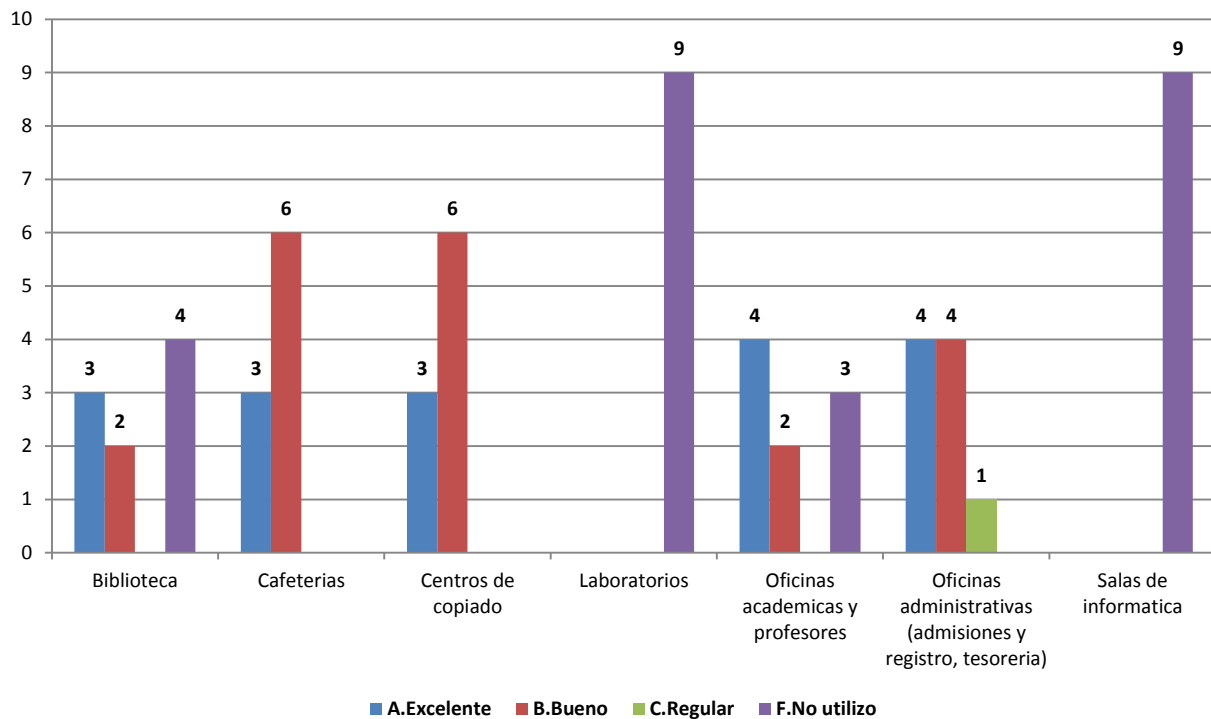

1.5 Calificación de la planta física disponible

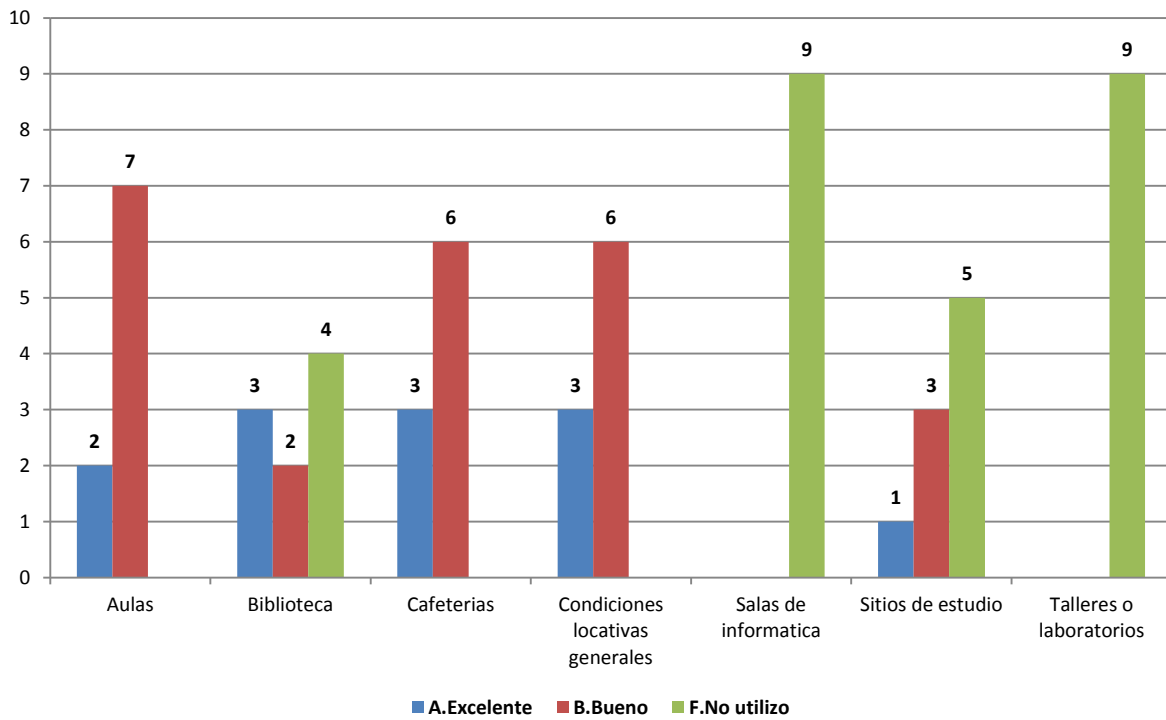

1.6 Nivel académico del posgrado con relación a otros similares del medio

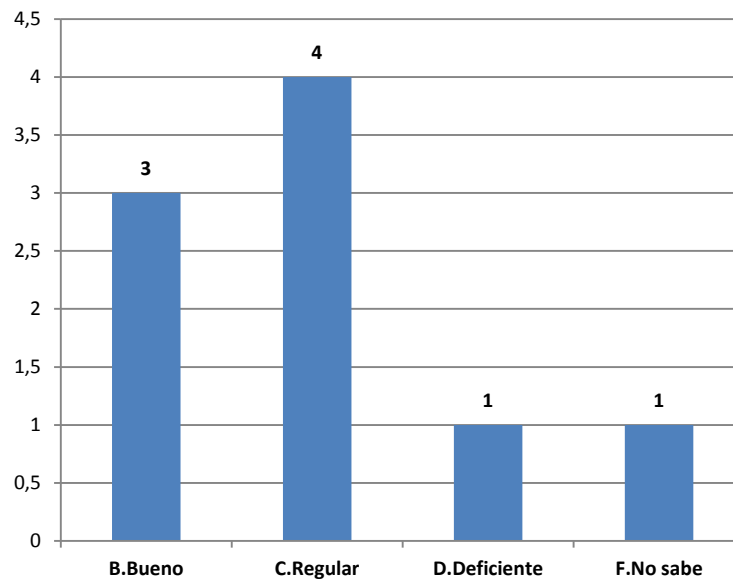

1.7 Mayor aporte recibido del posgrado

	No.	%
Desarrollo de competencias laborales	8	89%
Relaciones interpersonales	1	11%
Total	9	100%

1.8 Calificación del reconocimiento del posgrado en el medio profesional (5=Máxima nota)

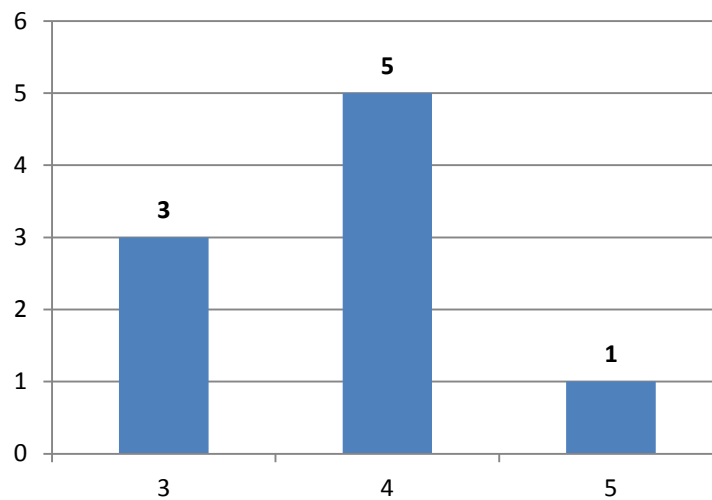

1.9 Afinidad entre los conocimientos adquiridos y las actividades en el cargo actual (5=Máxima nota)

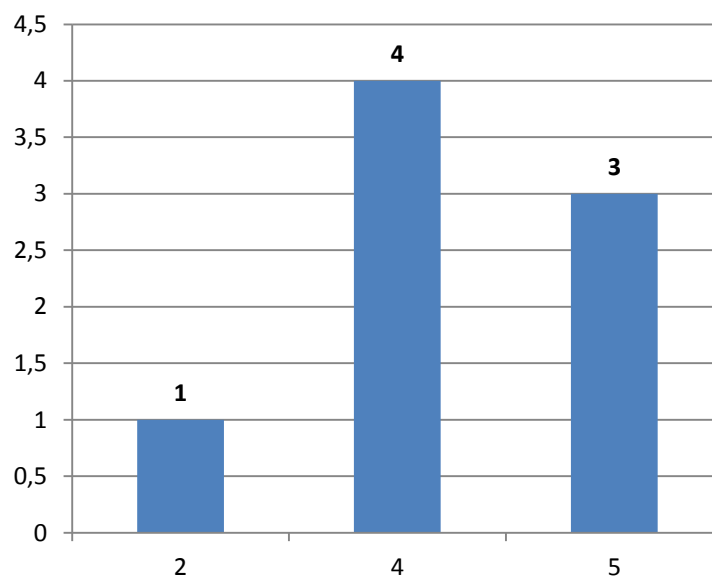

1.10 Variación en la competitividad profesional por la culminación del posgrado

	No.	%
Mejóro dentro del área de trabajo a la que está vinculado actualmente	6	67%
Mejóro dentro del área de desempeño de su formación de pregrado	3	33%
Total	9	100%

1.11 Cumplimiento de las expectativas que motivaron la realización del posgrado

	No.	%
Satisfechas	6	67%
Poco satisfechas	2	22%
Altamente satisfechas	1	11%
Total	9	100%

***Orientación metodológica:** en los gráficos el eje vertical contiene los números de respuestas para cada aspecto evaluado. Refleja la distribución de opiniones entre los encuestados.

2. Evaluación cuerpo profesoral

NOTA: El puntaje total es la suma ponderada de las menciones de cada profesor en primer, segundo o tercer renglón, de acuerdo con el formulario de encuesta. Se muestran los 10 primeros puestos de 6 profesores mencionados.

	Profesor	Puntaje
1	Jesús Tomas Pablo Isaza Jaramillo	33
2	Rodrigo Antonio Restrepo Vélez	20
3	Rubí Consuelo Mejía Quijano	10
4	Juan Guillermo Lalinde Pulido	8
5	Rubén Darío Parra Ramírez	7
6	Luis Felipe Villegas Aristizabal	2

3. Datos generales

3.1 Distribución por género

	No.	%
Femenino	4	44%
Masculino	5	56%
Total	9	100%

3.2 Edad promedio de obtención del título

	Promedio
Femenino	35,82
Masculino	30,85
Promedio	33,34

3.3 Ciudad de residencia

	No.	%
Medellín y área metropolitana	9	100%
Total	9	100%

4. Elección del posgrado

4.1 Conocimiento previo del posgrado (campo de acción, objetivos y metas)

	No.	%
Adecuado	8	89%
Escaso	1	11%
Total	9	100%

4.2 Principal motivo para interesarse en realizar el posgrado

	No.	%
Interés en complementar su formación profesional	4	44%
Disponibilidad de tiempo libre	2	22%
Porque su empresa lo alentó a continuar con su educación	2	22%
Para mejorar sus posibilidades laborales	1	11%
Total	9	100%

4.3 Principal razón para escoger el área de estudio del posgrado

	No.	%
Profundizar en temas relacionados con su profesión	4	44%
Formarse en temas de importancia para su empresa	3	33%
Formarse en temas de interés personal o académico	1	11%
Formarse en temas que el mercado laboral requiere	1	11%
Total	9	100%

4.4 Principal razón para decidirse a realizar el posgrado en EAFIT

	No.	%
Prestigio de la Universidad	6	67%
El posgrado no es ofrecido por otra universidad	3	33%
Total	9	100%

4.5 Principal beneficio que espera recibir

	No.	%
Mejorar su perfil profesional	6	67%
Ascenso en la estructura organizacional de la empresa	3	33%
Total	9	100%

5. Aspectos laborales

5.1 Actividad económica desarrollada

	No.	
	Inicio programa	Fin programa
Trabajando (o en vacaciones del trabajo)	8	8
Buscando trabajo	1	1
Total	9	9

5.2 Permanencia en la empresa (meses)