

## Encuesta a Graduandos

# ESPECIALIZACIÓN EN GERENCIA HOSPITALARIA-2010

### 1. Evaluación del posgrado\*

- \* Evaluación general del programa
- \* Cumplimiento de expectativas
- \* Calificación bibliografía existente
- \* Calificación de la atención brindada en áreas
- \* Calificación de la planta física disponible
- \* Nivel académico del posgrado con relación a otros similares del medio
- \* Mayor aporte recibido del posgrado
- \* Calificación del reconocimiento del posgrado en el medio profesional
- \* Afinidad entre los conocimientos adquiridos y las actividades en el cargo actual
- \* Variación en la competitividad profesional por la culminación del posgrado
- \* Cumplimiento de las expectativas que motivaron la realización del posgrado

### 2. Evaluación cuerpo profesoral

#### 3. Datos generales

- \* Distribución por género
- \* Edad promedio de obtención del título
- \* Ciudad de residencia

#### 4. Elección del posgrado

- \* Conocimiento previo sobre el campo de acción, objetivos y metas del posgrado
- \* Principal motivo para interesarse en realizar el posgrado
- \* Principal razón para escoger el área de estudio del posgrado
- \* Principal razón para decidir realizar el posgrado en EAFIT
- \* Principal beneficio que espera recibir

#### 5. Aspectos laborales

- \* Actividad económica desarrollada

\***Orientación metodológica:** en los gráficos el eje vertical contiene los números de respuestas para cada aspecto evaluado. Refleja la distribución de opiniones entre los encuestados.

## 1. Evaluación del posgrado\*

### 1.1 Apreciación general

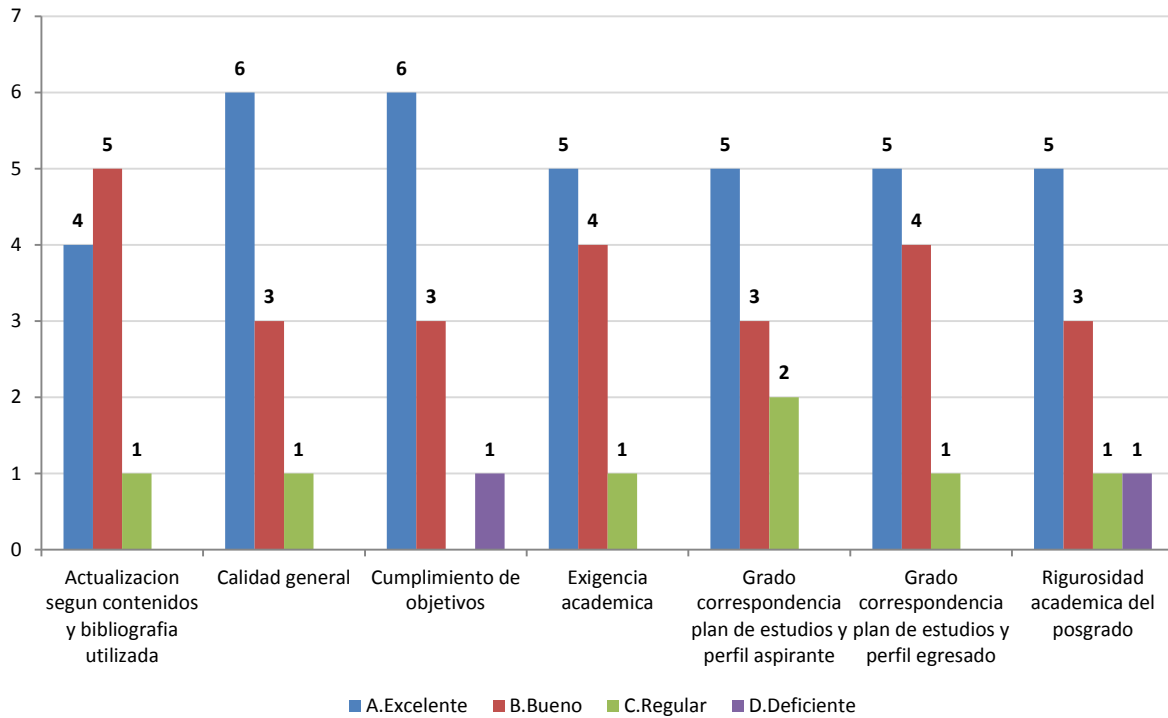

### 1.2 Cumplimiento de expectativas

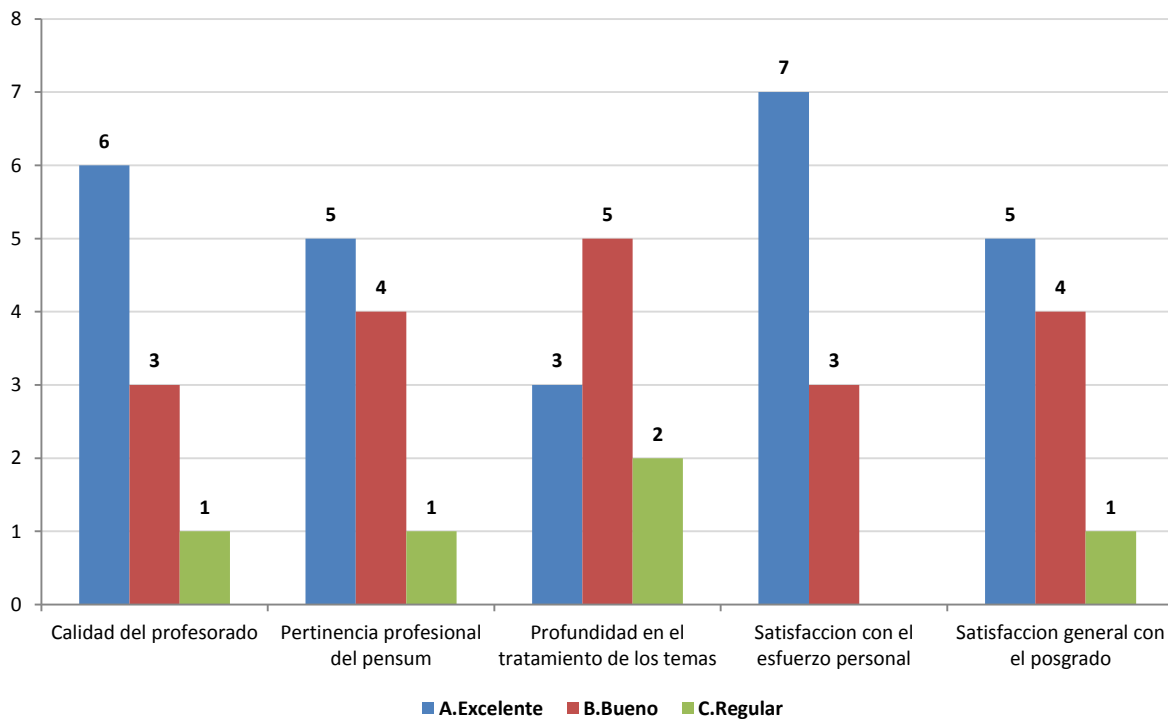

### 1.3 Calificación de la bibliografía existente

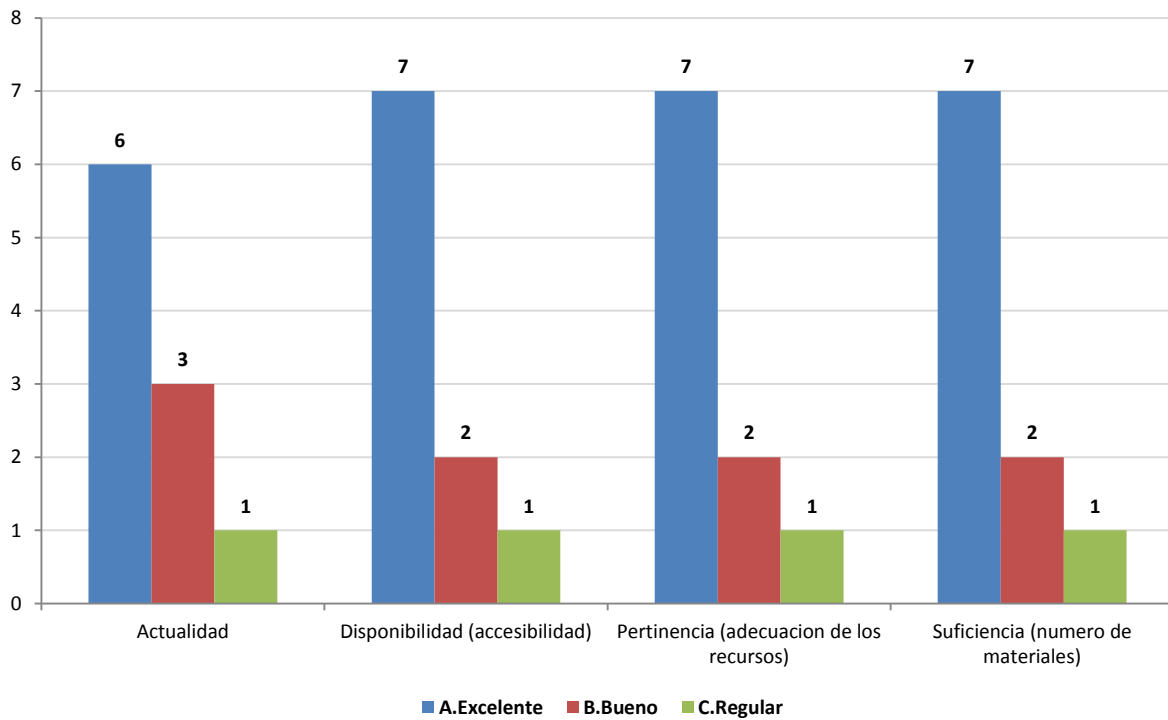

### 1.4 Calificación de la atención brindada en áreas

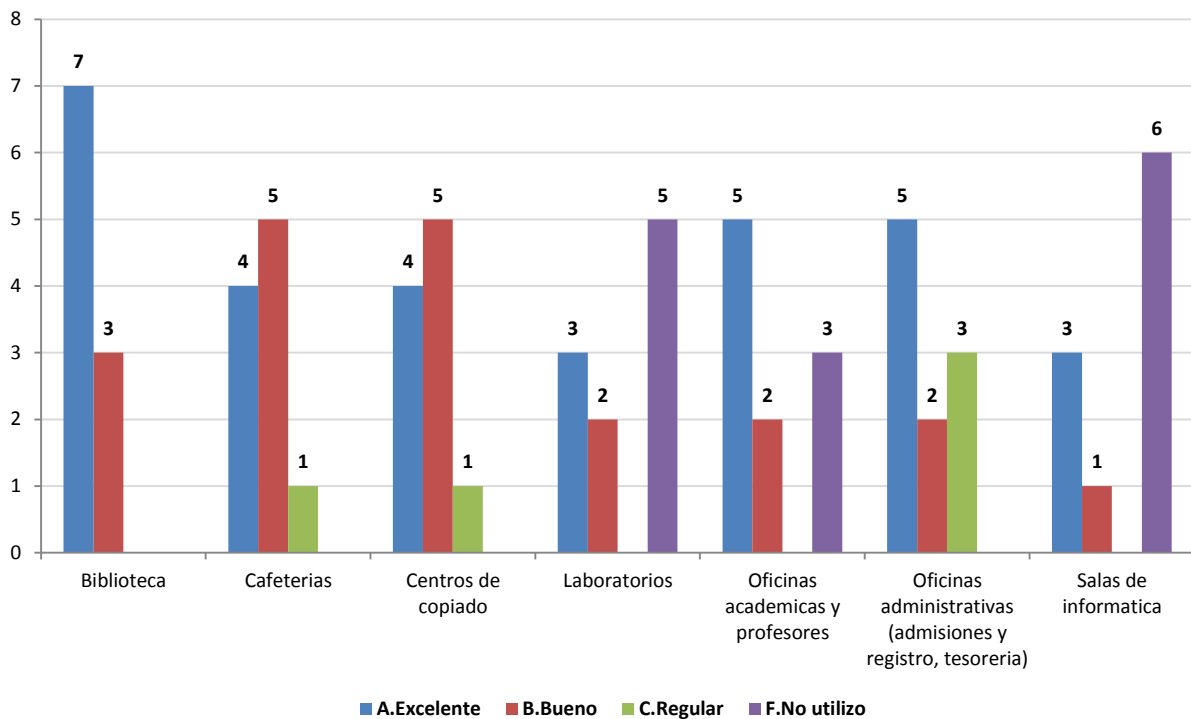

### 1.5 Calificación de la planta física disponible

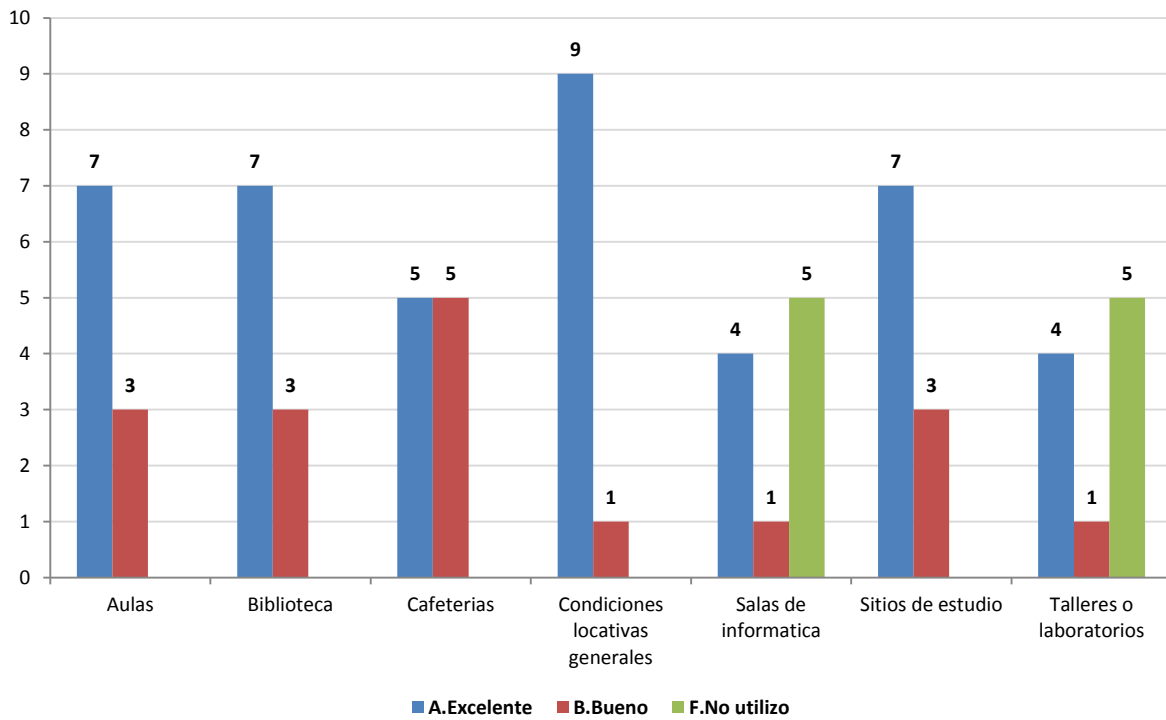

### 1.6 Nivel académico del posgrado con relación a otros similares del medio

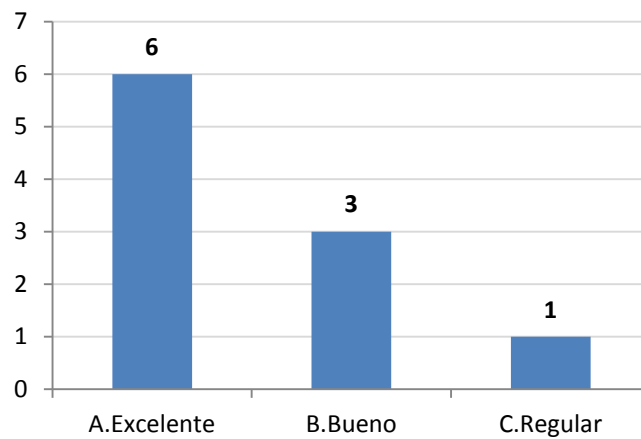

### 1.7 Mayor aporte recibido del posgrado

|  | No.       | %           |
|--|-----------|-------------|
| Desarrollo de competencias laborales     | 9         | 90%         |
| Desarrollo de habilidades investigativas | 1         | 10%         |
| <b>Total</b>                             | <b>10</b> | <b>100%</b> |

**1.8 Calificación del reconocimiento del posgrado en el medio profesional  
(5=Máxima nota)**

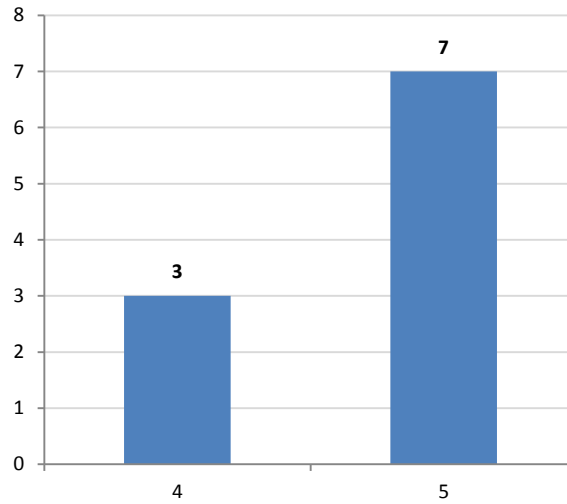

**1.9 Afinidad entre los conocimientos adquiridos y las actividades en el cargo actual (5=Máxima nota)**

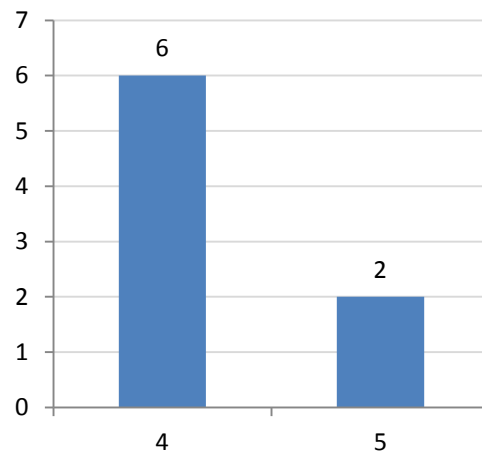

**1.10 Variación en la competitividad profesional por la culminación del posgrado**

|   | No.       | %           |
|---|-----------|-------------|
| Mejóro dentro del área de desempeño de su formación de pregrado       | 6         | 60%         |
| Mejóro dentro del área de trabajo a la que está vinculado actualmente | 4         | 40%         |
| <b>Total</b>  | <b>10</b> | <b>100%</b> |

### 1.11 Cumplimiento de las expectativas que motivaron la realización del posgrado

|                       | No.       | %           |
|-----------------------|-----------|-------------|
| Satisfechas           | 6         | 60%         |
| Altamente satisfechas | 3         | 30%         |
| Poco satisfechas      | 1         | 10%         |
| <b>Total</b>          | <b>10</b> | <b>100%</b> |

**\*Orientación metodológica:** en los gráficos el eje vertical contiene los números de respuestas para cada aspecto evaluado. Refleja la distribución de opiniones entre los encuestados.

## 2. Evaluación cuerpo profesoral

**NOTA:** El puntaje total es la suma ponderada de las menciones de cada profesor en primer, segundo o tercer renglón, de acuerdo con el formulario de encuesta. Se muestran los 10 primeros puestos de profesores mencionados.

|    | Profesor                         | Puntaje |
|----|----------------------------------|---------|
| 1  | Sol Ángel Ardila Londoño         | 40      |
| 2  | Olga Cristina Gómez Jaramillo    | 15      |
| 3  | Carlos Alberto Sánchez Quintero  | 10      |
| 4  | Leonardo De Jesús Quiroz Álvarez | 8       |
| 5  | Gilberto Valencia Trujillo       | 6       |
| 6  | Alfonso De J. Gómez Cifuentes    | 6       |
| 7  | Margarita María Uribe Álvarez    | 5       |
| 8  | Luis Alfredo Molina Guzmán       | 5       |
| 9  | Juan Carlos López Diez           | 3       |
| 10 | Pascual Hernando Pérez Rivera    | 2       |

### 3. Datos generales

#### 3.1 Distribución por género

|              | No.       | %           |
|--------------|-----------|-------------|
| Femenino     | 5         | 50%         |
| Masculino    | 5         | 50%         |
| <b>Total</b> | <b>10</b> | <b>100%</b> |

#### 3.2 Edad promedio de obtención del título

|                 | Promedio     |
|-----------------|--------------|
| Femenino        | 33,03        |
| Masculino       | 28,89        |
| <b>Promedio</b> | <b>30,96</b> |

#### 3.3 Ciudad de residencia

|                               | No.       | %           |
|-------------------------------|-----------|-------------|
| Medellín y área metropolitana | 10        | 100%        |
| <b>Total</b>                  | <b>10</b> | <b>100%</b> |



## 4. Elección del posgrado

### 4.1 Conocimiento previo del posgrado (campo de acción, objetivos y metas)

|              | No.       | %           |
|--------------|-----------|-------------|
| Adecuado     | 7         | 70%         |
| Escaso       | 3         | 30%         |
| <b>Total</b> | <b>10</b> | <b>100%</b> |

### 4.2 Principal motivo para interesarse en realizar el posgrado

|  | No.       | %           |
|--|-----------|-------------|
| Para mejorar sus posibilidades laborales         | 5         | 50%         |
| Interés en complementar su formación profesional | 4         | 40%         |
| Interés en cambiar de ocupación profesional      | 1         | 10%         |
| <b>Total</b>                                     | <b>10</b> | <b>100%</b> |

### 4.3 Principal razón para escoger el área de estudio del posgrado

|  | No.       | %           |
|--|-----------|-------------|
| Expandir sus conocimientos hacia áreas por fuera de su profesión | 5         | 50%         |
| Formarse en temas de importancia para su empresa                 | 2         | 20%         |
| Profundizar en temas relacionados con su profesión               | 2         | 20%         |
| Formarse en temas que el mercado laboral requiere                | 1         | 10%         |
| <b>Total</b>   | <b>10</b> | <b>100%</b> |

### 4.4 Principal razón para decidirse a realizar el posgrado en EAFIT

|                             | No.       | %           |
|-----------------------------|-----------|-------------|
| Prestigio de la Universidad | 7         | 70%         |
| Prestigio del Posgrado      | 3         | 30%         |
| <b>Total</b>                | <b>10</b> | <b>100%</b> |

### 4.5 Principal beneficio que espera recibir

|                                       | No.       | %           |
|---------------------------------------|-----------|-------------|
| Mejorar su perfil profesional         | 5         | 50%         |
| Crear o desarrollar su propia empresa | 3         | 30%         |
| Cambio de la actividad laboral        | 2         | 20%         |
| <b>Total</b>                          | <b>10</b> | <b>100%</b> |

## 5. Aspectos laborales

### 5.1 Actividad económica desarrollada

|  | No.             |              |
|--|-----------------|--------------|
|  | Inicio programa | Fin programa |
| Trabajando (o en vacaciones del trabajo) | 8               | 8            |
| Buscando trabajo                         | 2               | 1            |
| Estudiando (o en vacaciones del estudio) |                 | 1            |
| <b>Total</b>                             | <b>10</b>       | <b>10</b>    |