

Encuesta a Graduandos

ESPECIALIZACIÓN EN DERECHO PÚBLICO 2011

1. Evaluación del posgrado*

- * Evaluación general del programa
- * Cumplimiento de expectativas
- * Calificación bibliografía existente
- * Calificación de la atención brindada en áreas
- * Calificación de la planta física disponible
- * Nivel académico del posgrado con relación a otros similares del medio
- * Mayor aporte recibido del posgrado
- * Calificación del reconocimiento del posgrado en el medio profesional
- * Afinidad entre los conocimientos adquiridos y las actividades en el cargo actual
- * Variación en la competitividad profesional por la culminación del posgrado
- * Cumplimiento de las expectativas que motivaron la realización del posgrado

2. Evaluación cuerpo profesoral

3. Datos generales

- * Distribución por género
- * Edad promedio de obtención del título
- * Ciudad de residencia

4. Elección del posgrado

- * Conocimiento previo sobre el campo de acción, objetivos y metas del posgrado
- * Principal motivo para interesarse en realizar el posgrado
- * Principal razón para escoger el área de estudio del posgrado
- * Principal razón para decidir realizar el posgrado en EAFIT
- * Principal beneficio que espera recibir

5. Aspectos laborales

- * Actividad económica desarrollada

***Orientación metodológica:** en los gráficos el eje vertical contiene los números de respuestas para cada aspecto evaluado. Refleja la distribución de opiniones entre los encuestados.

1. Evaluación del posgrado*

1.1 Apreciación general

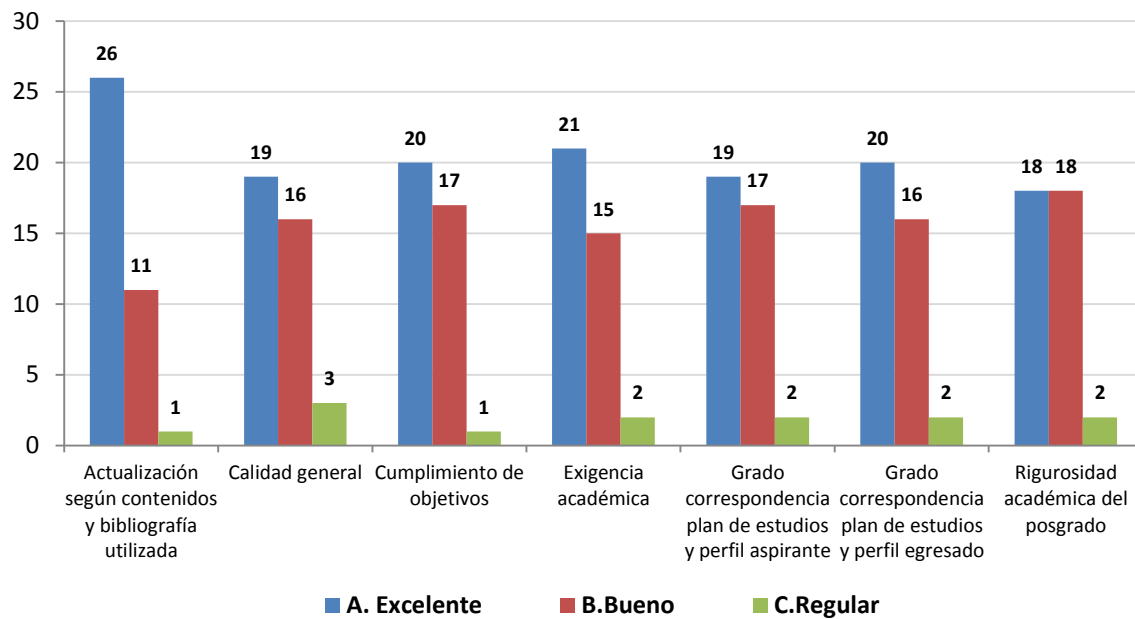

1.2 Cumplimiento de expectativas

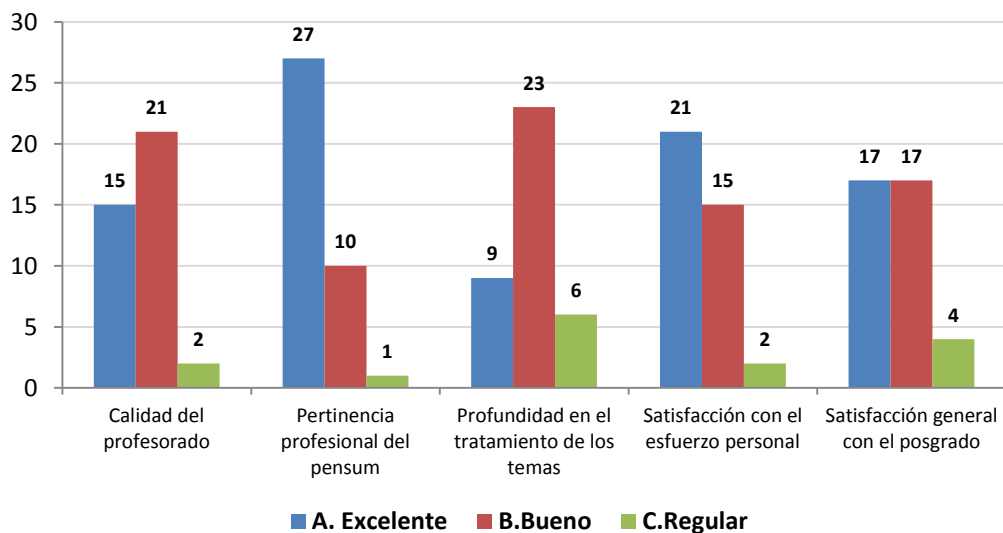

1.3 Calificación de la bibliografía existente

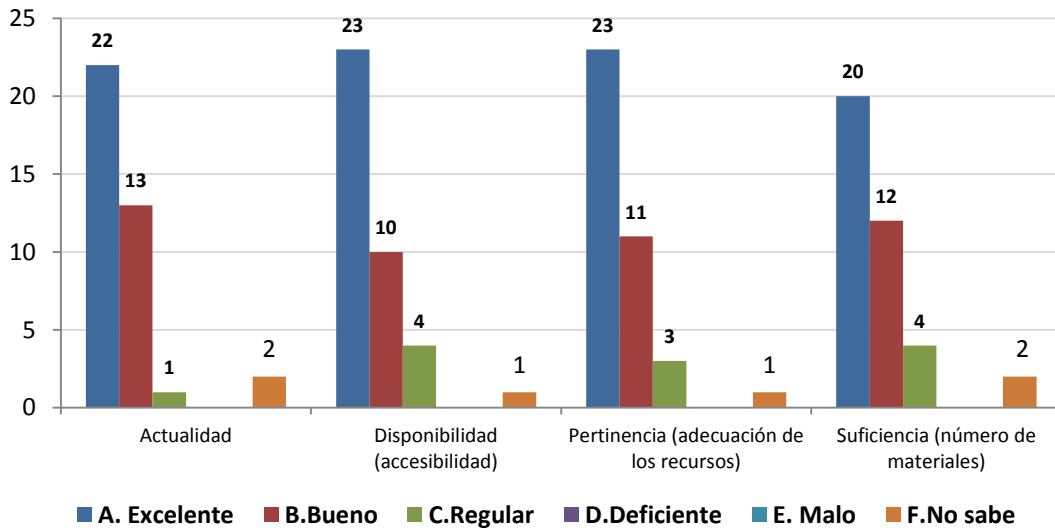

1.4 Calificación de la atención brindada en áreas

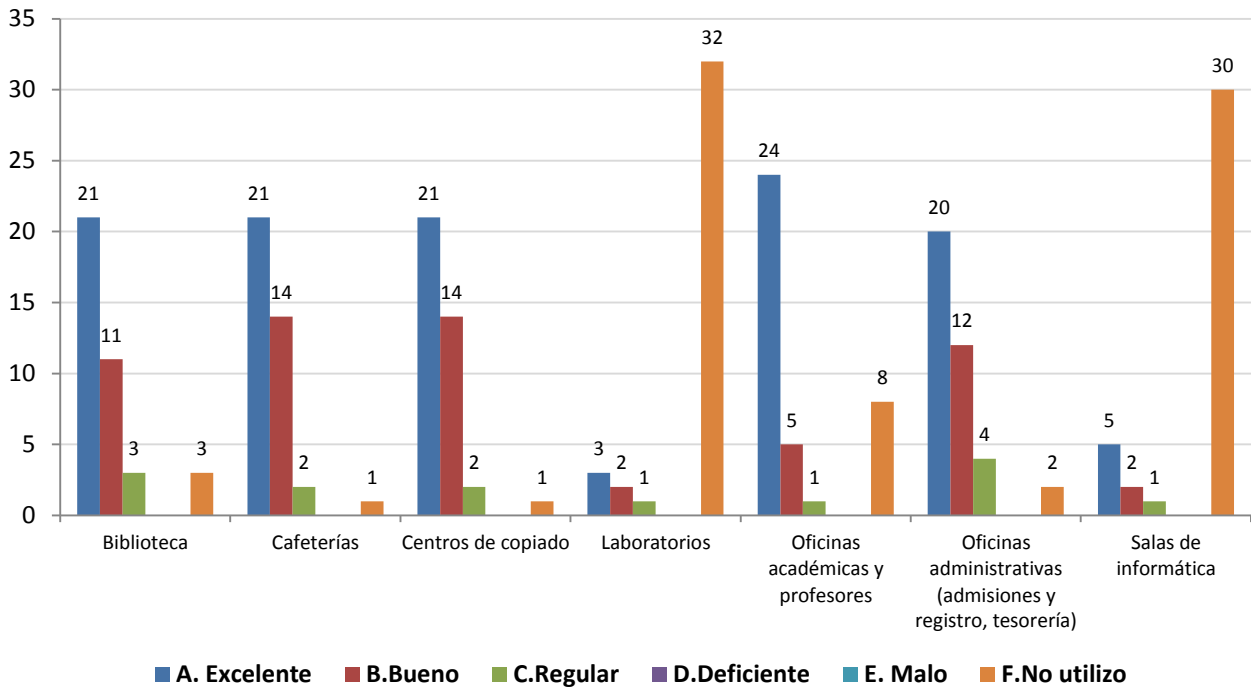

1.5 Calificación de la planta física disponible

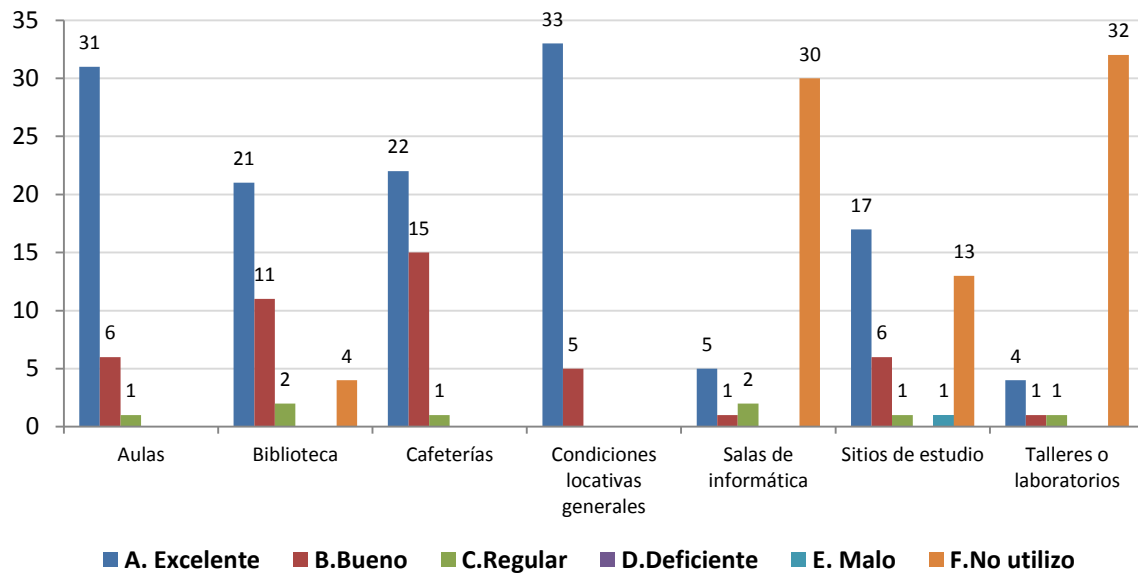

1.6 Nivel académico del posgrado con relación a otros similares del medio

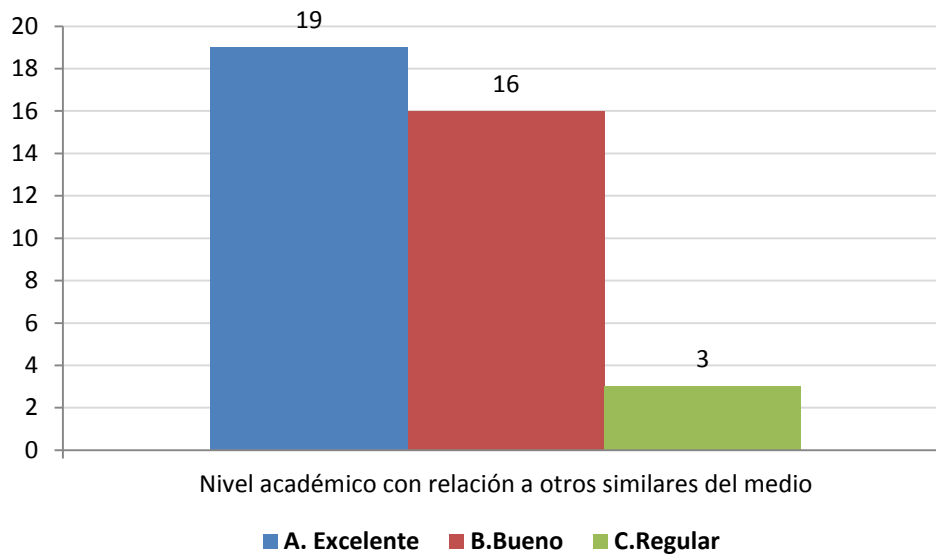

1.7 Mayor aporte recibido del posgrado

	No.	%
Desarrollo de competencias laborales	30	79%
Relaciones interpersonales	4	11%
Desarrollo de habilidades investigativas	2	5%
Formación ética y humana	2	5%
Total	38	100%



**1.8 Calificación del reconocimiento del posgrado en el medio profesional
(5=Máxima nota)**

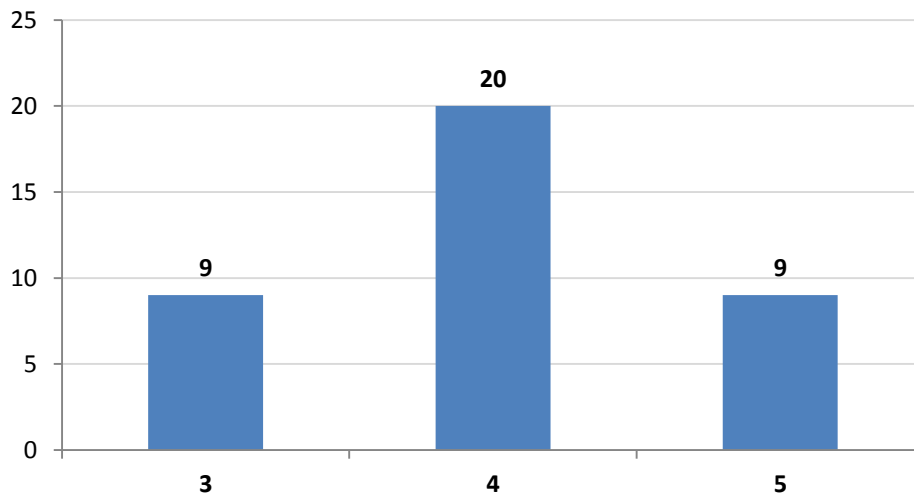

1.9 Afinidad entre los conocimientos adquiridos y las actividades en el cargo actual (5=Máxima nota)

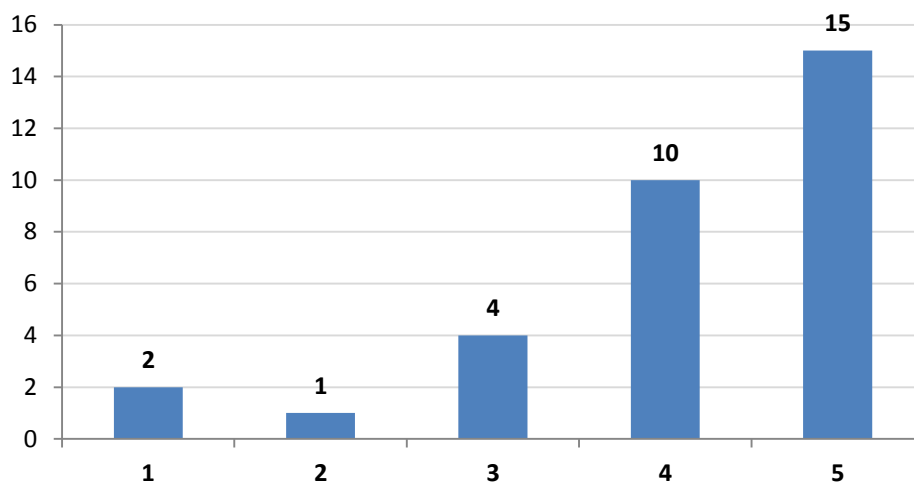

1.10 Variación en la competitividad profesional por la culminación del posgrado

	No.	%
Mejóro dentro del área de trabajo a la que está vinculado actualmente	19	50%
Mejóro dentro del área de desempeño de su formación de pregrado	17	45%
No se modificó	2	5%
	38	100%

1.11 Cumplimiento de las expectativas que motivaron la realización del posgrado

	No.	%
Satisfechas	19	50%
Altamente satisfechas	17	45%
Poco satisfechas	2	5%
	38	100%

***Orientación metodológica:** en los gráficos el eje vertical contiene los números de respuestas para cada aspecto evaluado. Refleja la distribución de opiniones entre los encuestados.

2. Evaluación cuerpo profesoral

NOTA: El puntaje total es la suma ponderada de las menciones de cada profesor en primer, segundo o tercer renglón, de acuerdo con el formulario de encuesta. Se muestran los 10 primeros puestos de 9 profesores mencionados.

	Profesor	puntaje
1	David Suarez Tamayo	147
2	Carlos Alberto Atehortua Ríos	31
3	Gloria María Gallego García	19
4	María Helena Franco Vargas	19
5	Blanca Nubia Carvajal Mejía	18
6	Carolina Ariza Zapata	18
7	Gabriel Jaime Velásquez Restrepo	16
8	Gloria Patricia Lopera Mesa	12
9	Álvaro De Jesús Osorio Sierra	2

3. Datos generales

3.1 Distribución por género

	No.	%
Femenino	19	50%
Masculino	19	50%
	38	100%

3.2 Edad promedio de obtención del título

Género	Promedio
	Medellín
Femenino	24,1
Masculino	28,5
Promedio	26,3

3.3 Ciudad de residencia

	No.	%
Medellín y área metropolitana	38	100%
	38	100%

4. Elección del posgrado

4.1 Conocimiento previo del posgrado (campo de acción, objetivos y metas)

	No.	%
Adecuado	24	63%
Amplio	7	18%
Escaso	7	18%
	38	100%

4.2 Principal motivo para interesarse en realizar el posgrado

	No.	%
Interés en complementar su formación profesional	29	76%
Disponibilidad de tiempo libre	9	24%
	38	100%

4.3 Principal razón para escoger el área de estudio del posgrado

	No.	%
Profundizar en temas relacionados con su profesión	28	74%
Formarse en temas de interés personal o académico	8	21%
Formarse en temas de importancia para su empresa	2	5%
	38	100%

4.4 Principal razón para decidirse a realizar el posgrado en EAFIT

	No.	%
Prestigio de la Universidad	22	58%
Prestigio del Posgrado	9	24%
El posgrado no es ofrecido por otra universidad	3	8%
Facilidades de horario	3	8%
Posibilidades laborales	1	3%
	38	100%

4.5 Principal beneficio que espera recibir

	No.	%
Mejorar su perfil profesional	35	92%
Ascenso en la estructura organizacional de la empresa	1	3%
Cambio de la actividad laboral	1	3%
Crear o desarrollar su propia empresa	1	3%
	38	100%

5. Aspectos laborales

5.1 Actividad económica desarrollada

	No.	
	Inicio programa	Fin programa
Trabajando (o en vacaciones del trabajo)	31	32
Buscando trabajo	6	3
Estudiando (o en vacaciones del estudio)	1	3
	38	38