

## Encuesta a Graduandos

### MAESTRÍA EN ADMINISTRACIÓN FINANCIERA -2011

<b>1. Evaluación del posgrado*</b> .....	2
1.1 Apreciación general .....	2
1.2 Cumplimiento de expectativas.....	2
1.3 Calificación de la bibliografía existente .....	3
1.4 Calificación de la atención brindada en áreas.....	3
1.5 Calificación de la planta física disponible .....	4
1.6 Nivel académico del posgrado con relación a otros similares del medio .....	4
1.7 Mayor aporte recibido del posgrado .....	4
1.8 Calificación del reconocimiento del posgrado en el medio profesional (5=Máxima nota) .....	5
1.9 Afinidad entre los conocimientos adquiridos y las actividades en el cargo actual (5=Máxima nota) .....	5
1.10 Variación en la competitividad profesional por la culminación del posgrado .....	5
1.11 Cumplimiento de las expectativas que motivaron la realización del posgrado .....	6
<b>2. Evaluación cuerpo profesoral</b> .....	7
<b>3. Datos generales</b> .....	8
3.1 Distribución por género .....	8
3.2 Edad promedio de obtención del título .....	8
3.3 Ciudad de residencia .....	8
<b>4. Elección del posgrado</b> .....	9
4.1 Conocimiento previo del posgrado (campo de acción, objetivos y metas) .....	9
4.2 Principal motivo para interesarse en realizar el posgrado .....	9
4.3 Principal razón para escoger el área de estudio del posgrado .....	9
4.4 Principal razón para decidirse a realizar el posgrado en EAFIT .....	9
4.5 Principal beneficio que espera recibir.....	9
<b>5. Aspectos laborales</b> .....	10
5.1 Actividad económica desarrollada .....	10

## 1. Evaluación del posgrado\*

### 1.1 Apreciación general

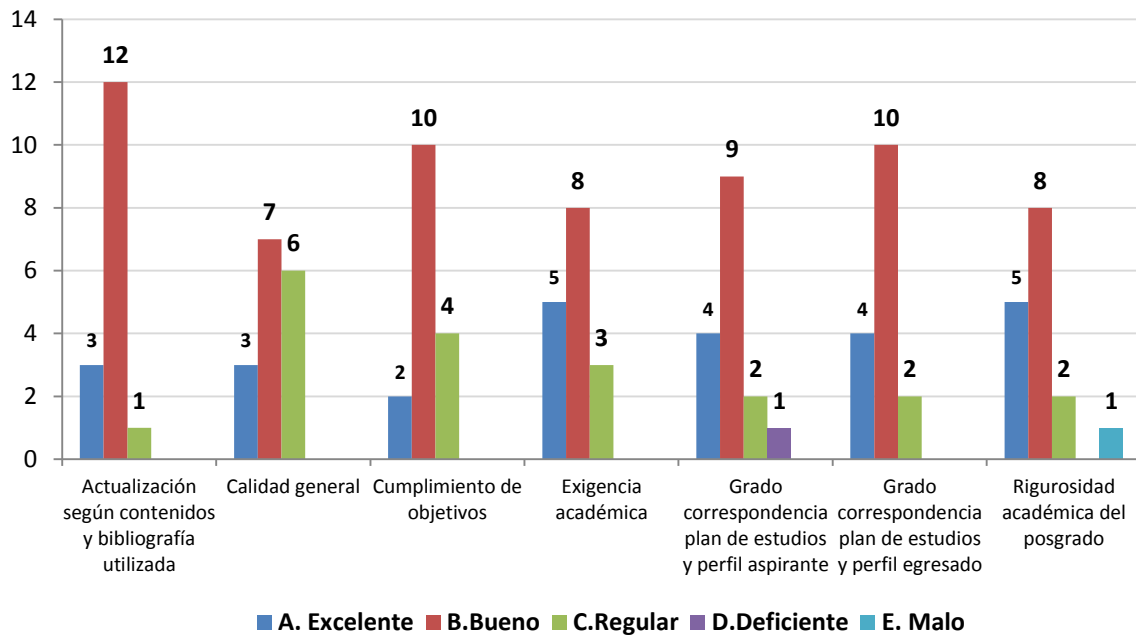

### 1.2 Cumplimiento de expectativas

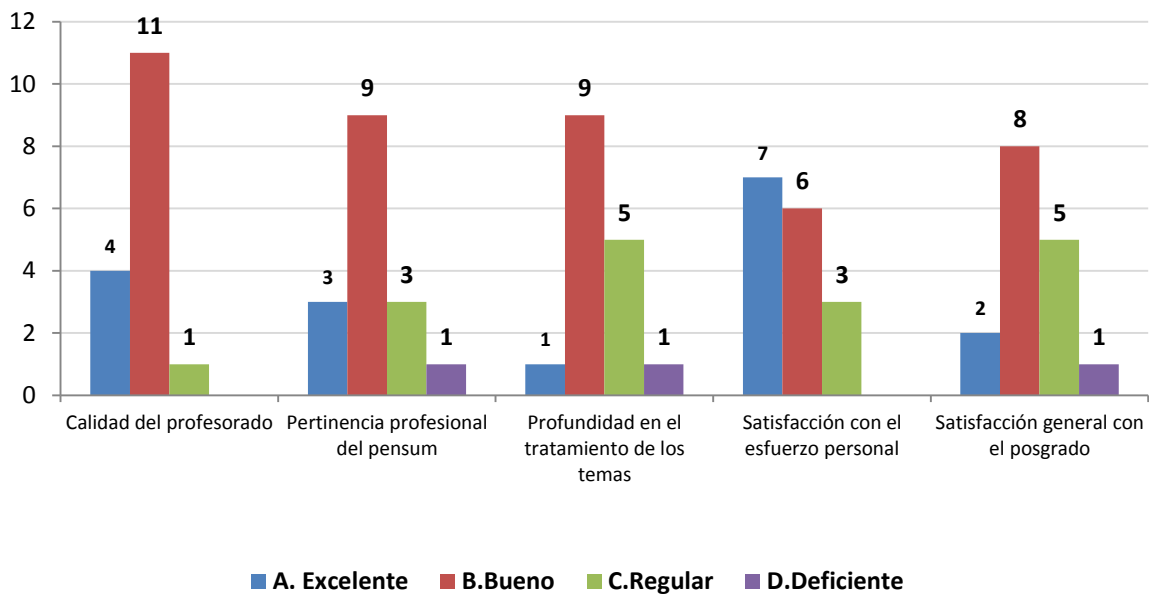

### 1.3 Calificación de la bibliografía existente

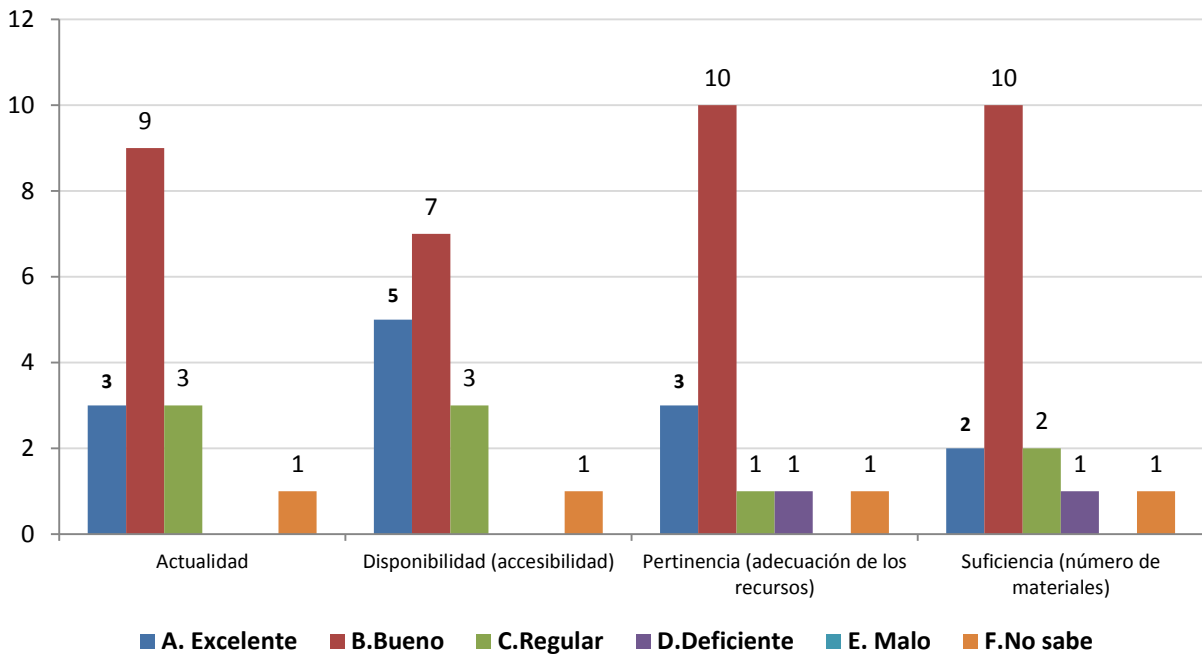

### 1.4 Calificación de la atención brindada en áreas

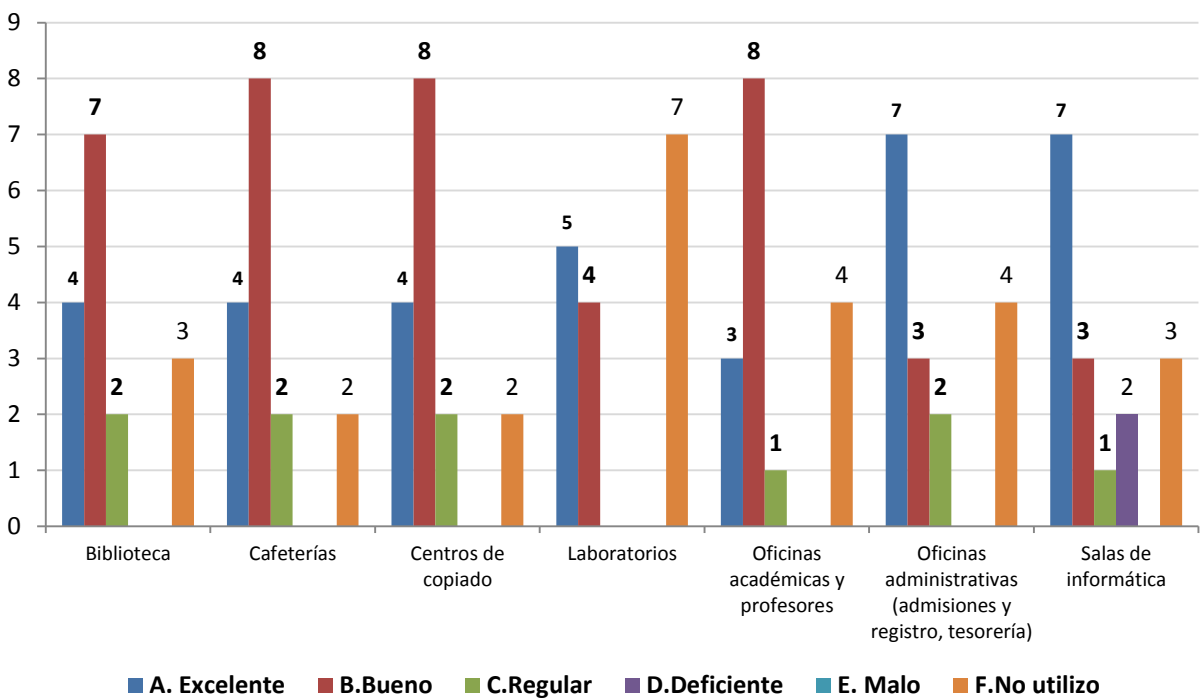

### 1.5 Calificación de la planta física disponible

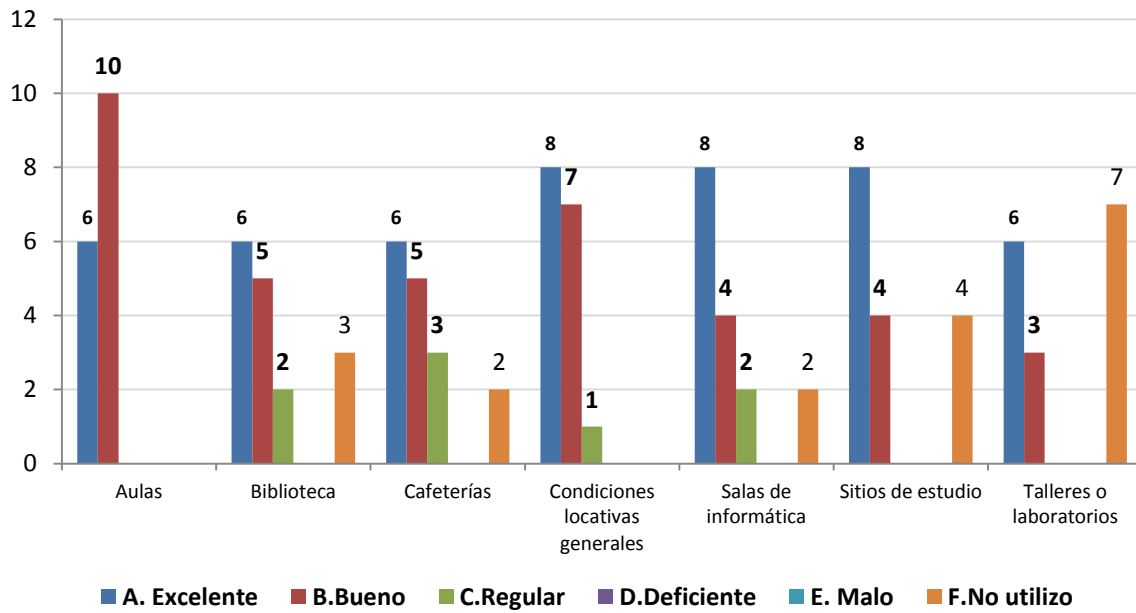

### 1.6 Nivel académico del posgrado con relación a otros similares del medio

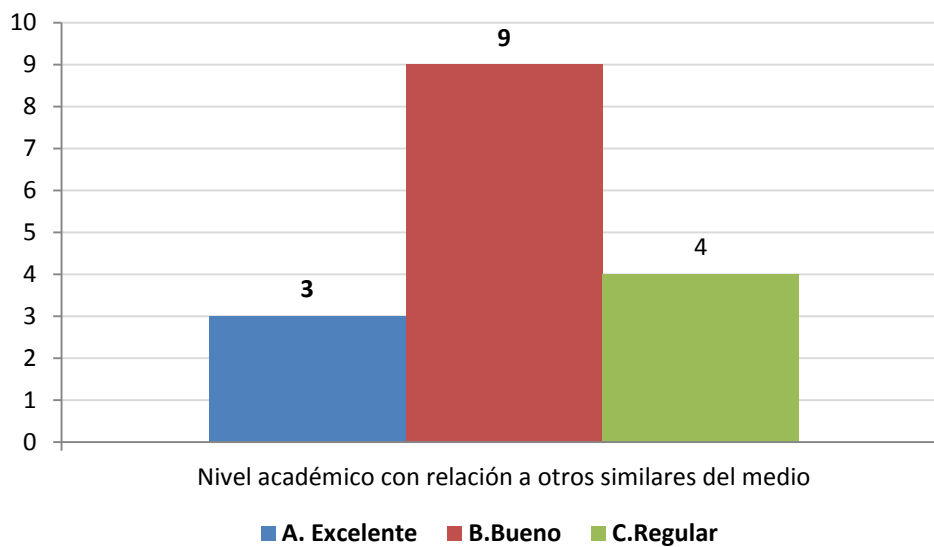

### 1.7 Mayor aporte recibido del posgrado

Aporte	No.	%
Desarrollo de competencias laborales	13	81%
Desarrollo de habilidades investigativas	3	19%
	16	100%

**1.8 Calificación del reconocimiento del posgrado en el medio profesional (5=Máxima nota)**

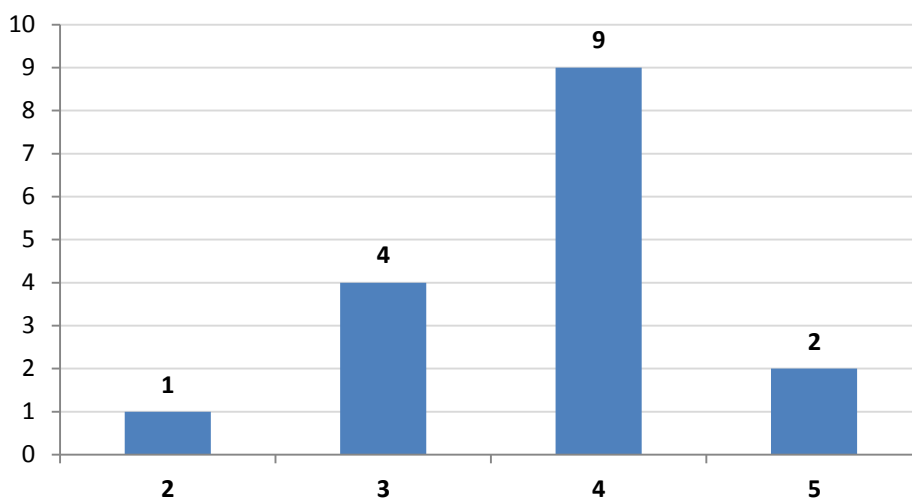

**1.9 Afinidad entre los conocimientos adquiridos y las actividades en el cargo actual (5=Máxima nota)**

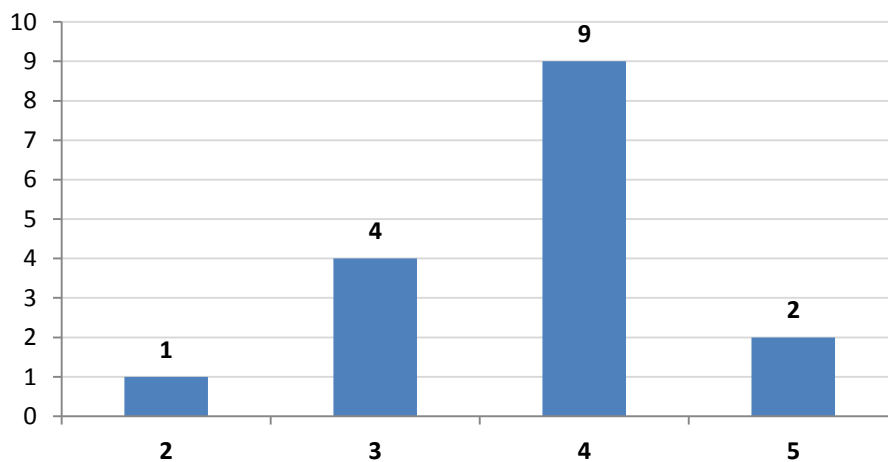

**1.10 Variación en la competitividad profesional por la culminación del posgrado**

	No.	%
Mejóro dentro del área de desempeño de su formación de pregrado	8	50%
Mejóro dentro del área de trabajo a la que está vinculado actualmente	7	44%
No se modificó	1	6%
	<b>16</b>	<b>100%</b>

### 1.11 Cumplimiento de las expectativas que motivaron la realización del posgrado

	No.	%
Satisfechas	10	63%
Altamente satisfechas	3	19%
Poco satisfechas	3	19%
	<b>16</b>	<b>100%</b>

**\*Orientación metodológica:** en los gráficos el eje vertical contiene los números de respuestas para cada aspecto evaluado. Refleja la distribución de opiniones entre los encuestados.

## 2. Evaluación cuerpo profesoral

**NOTA:** El puntaje total es la suma ponderada de las menciones de cada profesor en primer, segundo o tercer renglón, de acuerdo con el formulario de encuesta. Se muestran los 10 primeros puestos de 6 profesores mencionados.

	Profesor	puntaje
1	Beatriz Amparo Uribe De Correa	41
2	Ulises Cárcamo Cárcamo	39
3	Iván Alejandro Duran Díaz	27
4	Hernán Humberto Herrera Echeverri	20
5	Ermilson Velásquez Ceballos	13
6	Sandra Constanza Gaitán Riaño	10

### 3. Datos generales

#### 3.1 Distribución por género

Género	No.	%
Femenino	4	25%
Masculino	12	75%
	<b>16</b>	<b>100%</b>

#### 3.2 Edad promedio de obtención del título

Género	Promedio
	Medellín
Femenino	31,1
Masculino	25,9
<b>Promedio</b>	<b>28,5</b>

#### 3.3 Ciudad de residencia

Ciudad	No.	%
Medellín y área metropolitana	13	81%
Bogotá	2	13%
Pereira	1	6%
	<b>16</b>	<b>100%</b>



## 4. Elección del posgrado

### 4.1 Conocimiento previo del posgrado (campo de acción, objetivos y metas)

	No.	%
Amplio	8	50%
Adecuado	5	31%
Escaso	3	19%
	<b>16</b>	<b>100%</b>

### 4.2 Principal motivo para interesarse en realizar el posgrado

Motivo	No.	%
Interés en complementar su formación profesional	11	69%
Disponibilidad de tiempo libre	3	19%
Interés en cambiar de ocupación profesional	1	6%
Para mejorar sus posibilidades laborales	1	6%
	<b>16</b>	<b>100%</b>

### 4.3 Principal razón para escoger el área de estudio del posgrado

Razón	No.	%
Profundizar en temas relacionados con su profesión	7	44%
Formarse en temas que el mercado laboral requiere	4	25%
Formarse en temas de importancia para su empresa	2	13%
Formarse en temas de interés personal o académico	2	13%
Expandir sus conocimientos hacia áreas por fuera de su profesión	1	6%
	<b>16</b>	<b>100%</b>

### 4.4 Principal razón para decidirse a realizar el posgrado en EAFIT

Razón	No.	%
Prestigio de la Universidad	10	63%
El posgrado no es ofrecido por otra universidad	3	19%
Facilidades de horario	1	6%
Posibilidades laborales	1	6%
Prestigio del Posgrado	1	6%
	<b>16</b>	<b>100%</b>

### 4.5 Principal beneficio que espera recibir

Beneficio	No.	%
Mejorar su perfil profesional	13	81%
Ascenso en la estructura organizacional de la empresa	2	13%
Cambio de la actividad laboral	1	6%
	<b>16</b>	<b>100%</b>

## 5. Aspectos laborales

### 5.1 Actividad económica desarrollada

Actividad	No.	
	Inicio programa	Fin programa
Trabajando (o en vacaciones del trabajo)	15	16
Buscando trabajo	1	
	16	16